

Magistrát města Olomouce
odbor koncepce a rozvoje
Hynaisova 10, 779 11 Olomouc

PŘIPOMÍNKA/ NÁMITKA KE KONCEPTU ÚZEMNÍHO PLÁNU STATUTÁRNÍHO MĚSTA OLOMOUCE

uplatněná podle ustanovení § 48 odst. 2 zákona č. 183/2006 Sb., o územním plánování a stavebním řádu, ve znění pozdějších předpisů (dále jen „stavební zákon“)

Připomínku/ námitku je možné uplatnit nejpozději do 30.7.2010, a to buď v listinné podobě doručením na adresu úřadu, případně osobně v budově úřadu (v pracovní dny do 17:00), nebo elektronicky prostřednictvím datové schránky nebo mailovou poštou na adresu elektronické podatelny úřadu. V případě využití mailové pošty je třeba podání opatřit zabezpečeným elektronickým podpisem nebo do 5 dnů doručit také v listinné podobě s písemným podpisem.

I. Identifikační údaje

fyzická osoba

Jméno, příjmení, datum narození, místo trvalého pobytu

právnická osoba

Název nebo obchodní firma, identifikační číslo, adresa sídla, osoba oprávněná jednat jménem právnické osoby

II. druh podání

připomínka

Připomínku ke konceptu územního plánu může uplatnit každý.

námitka

Námitky mohou uplatnit vlastníci pozemků a staveb dotčených návrhem veřejně prospěšných staveb, veřejně prospěšných opatření a ploch určených k zastavění v konceptu územního plánu. Námitky uplatňuje také zástupce veřejnosti, kterým může být fyzická nebo právnická osoba plně způsobilá k právním úkonům, která je zmocněna nejméně 200 občany obce, kteří uplatňují věcně shodnou připomínku ke konceptu. Zmocnění zástupce veřejnosti musí splňovat náležitosti uvedené v § 23 odst. 2 stavebního zákona.

III. obsah připomínky/námitky

část plochy s označením 101/01 „Plochy smíšené nezastavěné
ho území“ změnit na „Plocha smíšenou obytnou“
viz. příloha

Obsah připomínky/námitky je doplněn přílohou:

ano

ne

IV. odůvodnění připomínky/námítky

Tato část území "Na kopaninách" se přirozeně nabízí k zástavbě jako logické pokračování stávající zástavby v k.ú. Velká Bystřice, na kterou bezprostředně navazuje - viz. grafická příloha. Lokalita má vhodnou polohu - neleží v záplavové oblasti, nachází se v těsné blízkosti komunikace. Je tu možnost napojení lokality na inženýrské sítě města Velká Bystřice. Jsem spoluvlastnicí parcely 714 v k.ú. Lošov, která je součástí tohoto území.

Odůvodnění připomínky/námítky je doplněno přílohou:

ano ne

V. vymezení území dotčeného připomínkou/námítkou

Území je nutné vymezit zejména uvedením katastrálního území a dále uvedením parcelních čísel pozemků, případně názvů ulic nebo jiných údajů umožňujících jednoznačnou lokalizaci území. Vymezení území je možné doplnit grafickou přílohou.

jedná se o parcely pč. 712 - 728 a 756 - 764 v katastrálním území Lošov
oblast vyznačena barevně v grafické příloze

Vymezení území je doplněno grafickou přílohou:

ano ne

VI. údaje podle katastru nemovitostí dokladující dotčená práva (jen v případě námítky)

V případě podání námítky uveďte název katastru a parcelní čísla pozemků a staveb dotčených konceptem územního plánu, které jsou ve Vašem vlastnictví.

V Olomouci dne 10. 8. 2010 
podpis podávajícího

příloha k bodu III. obsah přípomínky

Olomouc : Územní plán - koncept - varianta 1

Vyhledat adresu nebo parcelu :

Mapa

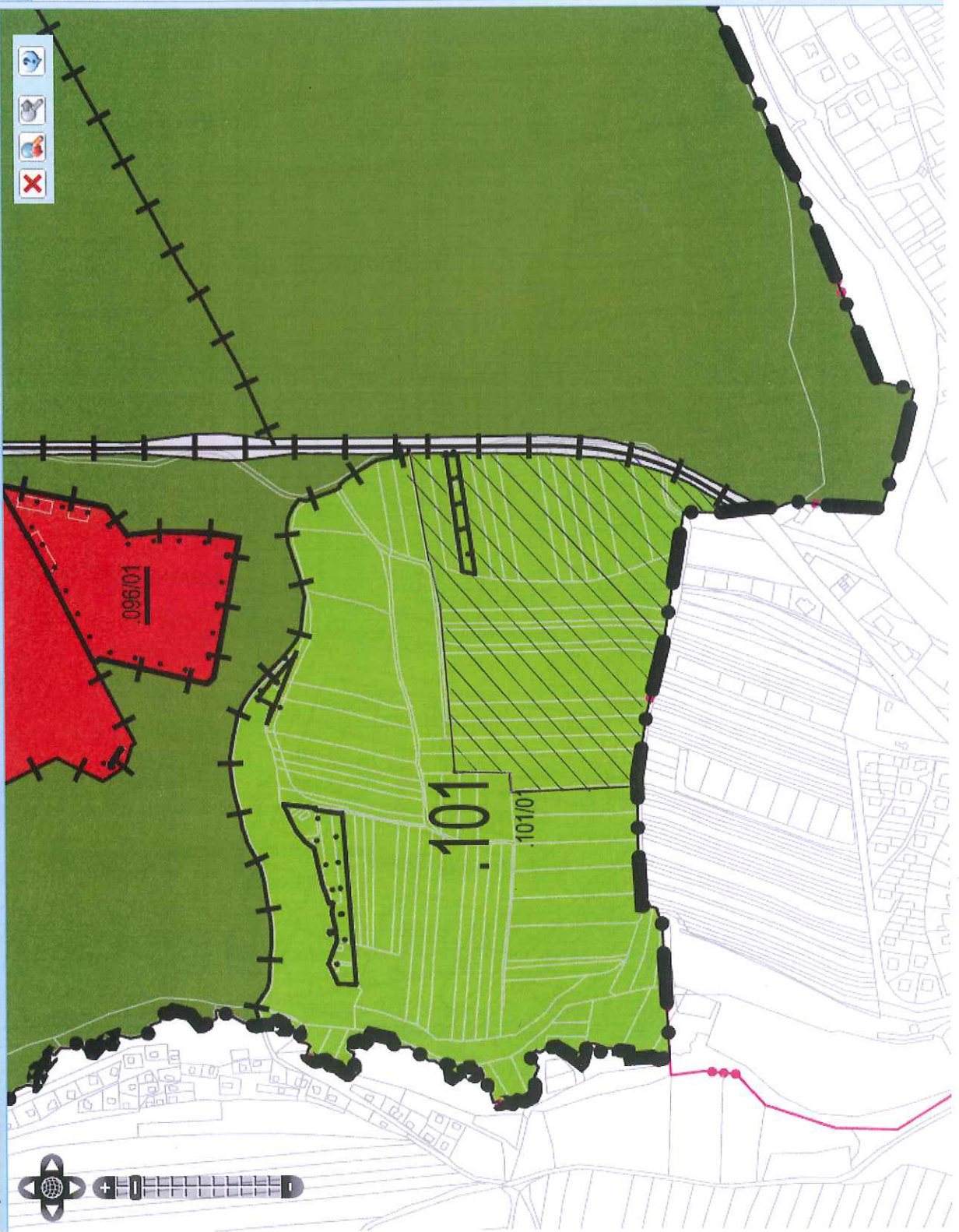

Nástroje

Vrstvy

Legenda

Závazná část

	Plochy smíšené obytné
	Plochy rekreace
	Plochy smíšené výrobní
	Plochy smíšené nezastavěné území
	Plochy lesní
	Plochy dopravní infrastruktury
	Plochy územních rezerv plochy dopravní infrastruktury
	Rozhraní lokalit
	Kód lokality
	Hranice ploch
	Kód plochy zastavitelné plochy přestavby
	Kód plochy ostatní

Informativní část

	Hranice řešeného území správní území města Olomouce
	Hranice zastavěného území 1.1.2010
	Prvky mapového díla
	Hranice obcí
	Hranice katastrálních území
	Polohopis - digitální ka mapa, stav k 30.6.2007
	Výškopis - vrstevnice p

loka k bodu I. Vyústiúení území
IV. odúvodúení

