

Magistrát města Olomouce
odbor koncepce a rozvoje
Hynaisova 10, 779 11 Olomouc

NÁMITKA KE KONCEPTU ÚZEMNÍHO PLÁNU STATUTÁRNÍHO MĚSTA OLOMOUCE

uplatněná podle ustanovení § 48 odst. 2 zákona č. 183/2006 Sb., o územním plánování a stavebním řádu, ve znění pozdějších předpisů (dále jen „stavební zákon“)

I. Identifikační údaje

fyzická osoba

právnická osoba

II. Druh podání

připomínka

námitka

III. Obsah námítky

Požadavek se týká pozemku v mém vlastnictví. Moje námitka je, aby do nového územního plánu byl pozemek označen místo stávající plochy smíšené nezastavěného území na plochu dopravní infrastruktury.

Obsah námítky je doplněn přílohou:

ano

ne

IV. Odůvodnění námítky

Pozemek leží v těsné blízkosti sjezdu z jižního obchvatu města Olomouce (rychlostní komunikace R 35) a silnice II. třídy č. 435 Olomouc-Tovačov.

Pro svoji uvedenou polohu blízkou již stávající ploše dopravní infrastruktury (dříve dopravního zařízení) územního plánu koresponduje s naším záměrem využití pro dopravní infrastrukturu se všemi přípustnými možnostmi. Uvažovaná je varianta výstavby čerpací stanice, servisu a odstavného parkoviště se sociálním a občerstvovacím zázemím. Přihlížím i k faktu, že na této straně obchvatu není podobné zařízení dopravní infrastruktury a dále k možnosti nárůstu pracovních příležitostí.

Můj záměr není v kolizi se studií využití území se zvýšeným rekreačním potenciálem RC 5, zpracovanou arch. Ženčákem pro potřeby KÚ-OK.

Dodatkem uvádím, že stejnou námitku podávají i majitelky sousední parcely p. č. 772/24 a to p. Helena Vybíralová, Antonie Jančíková, Ludmila Nováková, Marie Pospíšilová a Hana Těššinyová.

Odůvodnění námítky je doplněno přílohou:

ano ne

V. Vymezení území dotčeného námitkou

Uvedený pozemek je v katastrálním území Nemilany, parc. číslo 772/28.

Vymezení území je doplněno grafickou přílohou:

ano ne

VI. Údaje podle katastru nemovitostí dokladující dotčená práva (jen v případě námitky)

Pozemek v k.ú. Nemilany 703109 má p.č. 772/28 ,výměru 2,5314 ha, číslo LV 29.

Údaje dle katastru nemovitostí v příloze-informace o parcele.

V Olomouci dne 22.7.2010

podpisy podávajících :

Mgr.Zdeněk Dudek



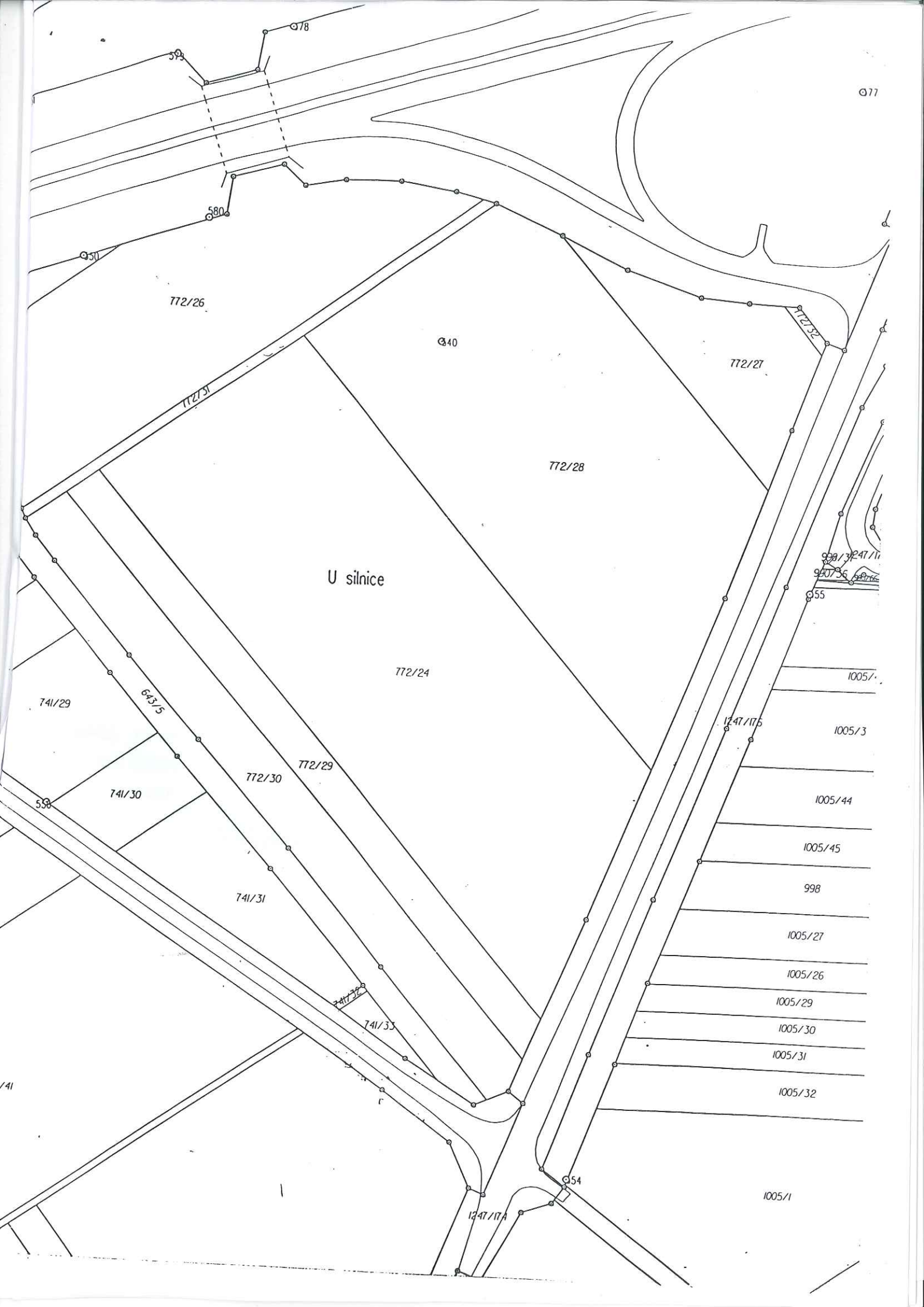

077

772/26

040

772/27

772/32

772/28

U silnice

772/24

999/3247/11
999/36
999/6

1005/

741/29

643/5

1005/3

741/30

772/30

1005/44

558

741/31

772/29

1005/45

1247/17B

998

1005/27

1005/26

1005/29

1005/30

1005/31

1005/32

741/32

741/33

54

1247/17A

1005/1

/41

Informace o parcele

Parcelní číslo: 772/28
Výměra [m²]: 25314
Katastrální území: Nemilany 703109
Číslo LV: 29
Typ parcely: Parcela katastru nemovitostí
Mapový list: DKM
Určení výměry: Ze souřadnic v S-JTSK
Druh pozemku: orná půda

Vlastník, jiný oprávněný

Vlastnické právo

Jméno	Adresa	Podíl
Zdeněk Dudek	Lidická 40/74, Olomouc, Nemilany, 783 01	

Způsob ochrany nemovitosti

Název
 značka geodetického bodu a její chráněné území
 zemědělský půdní fond

Seznam BPEJ

BPEJ	Výměra
35600	19864
35800	5450

Omezení vlastnického práva

Název
 Věcné břemeno zřizování a provozování vedení

Jiné zápisy

Nejsou evidovány žádné jiné zápisy

Zobrazené údaje mají informativní charakter.

Nemovitost je v územním obvodu, kde státní správu katastru nemovitostí ČR vykonává [Katastrální úřad pro Olomoucký kraj, Katastrální pracoviště Olomouc](#)

Platnost k 22.07.2010 12:12:32