

MAGISTRÁT MĚSTA OLOMOUCE
odbor koncepce a rozvoje
DOŠLO 22 -07- 2010
Č.j.: OKR 2370

OWPA GA

Magistrát města Olomouce
odbor koncepce a rozvoje
Hynaisova 10, 779 11 Olomouc

PŘIPOMÍNKA/ NÁMITKA KE KONCEPTU ÚZEMNÍHO PLÁNU STATUTÁRNÍHO MĚSTA OLOMOUCE

uplatněná podle ustanovení § 48 odst. 2 zákona č.183/2006 Sb., o územním plánování a stavebním řádu, ve znění pozdějších předpisů (dále jen „stavební zákon“)

Připomínku/ námitku je možné uplatnit nejpozději do 30.7.2010, a to buď v listinné podobě doručení na adresu úřadu, případně osobně v budově úřadu (v pracovní dny do 17:00), nebo elektronicky prostřednictvím datové schránky nebo mailovou poštou na adresu elektronické podatelny úřadu. V případě využití mailové pošty je třeba podání opatřit zabezpečeným elektronickým podpisem nebo do 5 dnů doručit také v listinné podobě s písemným podpisem.

I. Identifikační údaje

fyzická osoba

Jméno, příjmení, datum narození, místo trvalého pobytu

právnická osoba

Název nebo obchodní firma, identifikační číslo, adresa sídla, osoba oprávněná jednat jménem právnické osoby

II. druh podání

připomínka

Připomínku ke konceptu územního plánu může uplatnit každý.

námitka

Námitky mohou uplatnit vlastníci pozemků a staveb dotčených návrhem veřejně prospěšných staveb, veřejně prospěšných opatření a ploch určených k zastavění v konceptu územního plánu. Námitky uplatňuje také zástupce veřejnosti, kterým může být fyzická nebo právnická osoba plně způsobilá k právním úkonům, která je zmocněna nejméně 200 občany obce, kteří uplatňují věcně shodnou připomínku ke konceptu. Zmocnění zástupce veřejnosti musí splňovat náležitosti uvedené v § 23 odst. 2 stavebního zákona.

III. obsah připomínky/námitky

Vlastník pozemku navrhuje změnu využití pozemku na: KS- sportovní a rekreační areál.

Na pozemku je realizován záměr vlastníka vybudovat motokrosovou trať, sloužící ke sportovnímu a rekreačnímu vyžití široké motoristické veřejnosti.

V souč. době probíhá na základě žádosti vlastníka pozemku správní řízení k vydání územního rozhodnutí o povolení výstavby dočasné motokrosově trati.

Obsah připomínky/námitky je doplněn přílohou:

ano

ne

IV. odůvodnění připomínky/námítky

Projekt vybudování Motokrosové trati Nemilany byl koncipován jako dočasný, orgánem ochrany ZPF Odboru životního prostředí a zemědělství Krajského úřadu Olomouckého kraje v Olomouci byl vydán souhlas s dočasným vynětím příslušné části pozemku ze ZPF za účelem provozování motokrosové trati na dobu 20 roků. Rozhodnutím orgánu Magistrátu města Olomouce, odboru koncepce a rozvoje byla tato lhůta stanovena na dobu předpokládané platnosti současného územního plánu, tedy do 31.12.2011. S ohledem na investiční náročnost projektu a jeho nesporný přínos z hlediska ochrany životního prostředí před divokým motorismem je vybudování a provozování motokrosové trati záležitostí trvalou, přinejmenším dlouhodobou.

Odůvodnění připomínky/námítky je doplněno přílohou:

ano ne

V. vymezení území dotčeného připomínkou/námítkou

Území je nutné vymezit zejména uvedením katastrálního území a dále uvedením parcelních čísel pozemků, případně názvů ulic nebo jiných údajů umožňujících jednoznačnou lokalizaci území. Vymezení území je možné doplnit grafickou přílohou.

K.ú. Nemilany, parc.č. 1170/13 (46750 m²), orná půda

Vymezení území je doplněno grafickou přílohou:

ano ne

VI. údaje podle katastru nemovitostí dokladující dotčená práva (jen v případě námítky)

V případě podání námítky uveďte název katastru a parcelní čísla pozemků a staveb dotčených konceptem územního plánu, které jsou ve Vašem vlastnictví.

K.ú. Nemilany, parc.č. 1170/13

V ... Olomouci ... dne 20.7.2010

.....
podpis podávajícího

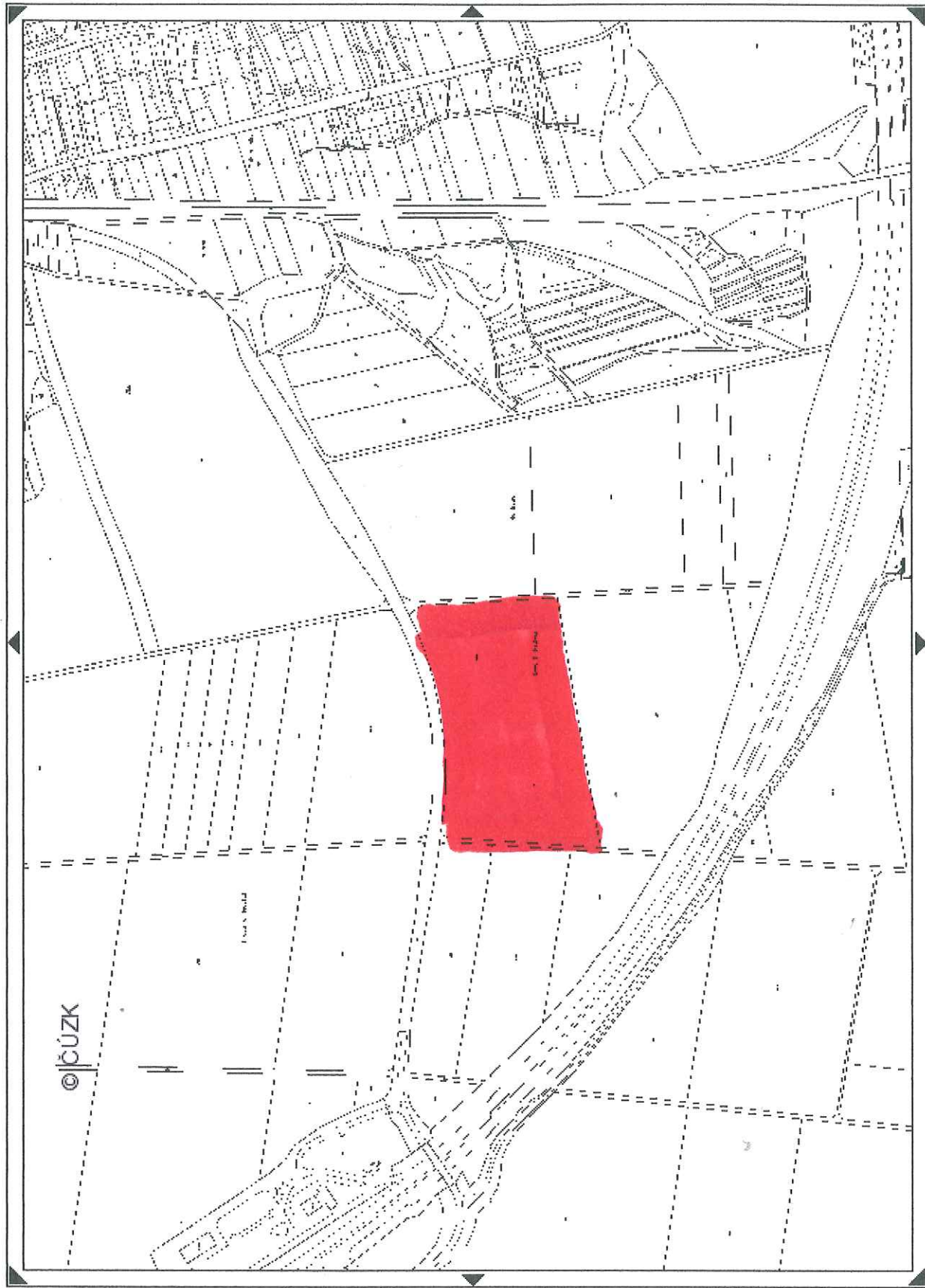

© ČÚZK

YX=547510 1125475 ortofoto pozemkový katastr

Přiblížení území. def. body parcel def. body budov

1:4889

Podrobnější informace k používání mapy, aktualizaci dat a jejího obsahu jsou uvedeny v [nápoovědě](#) (PDF formát).