Z10.2A/II/05.2 KONCEPCE DOPRAVNÍ INFRASTRUKTURY – ZMĚNY, BEZ STANDARDIZACE

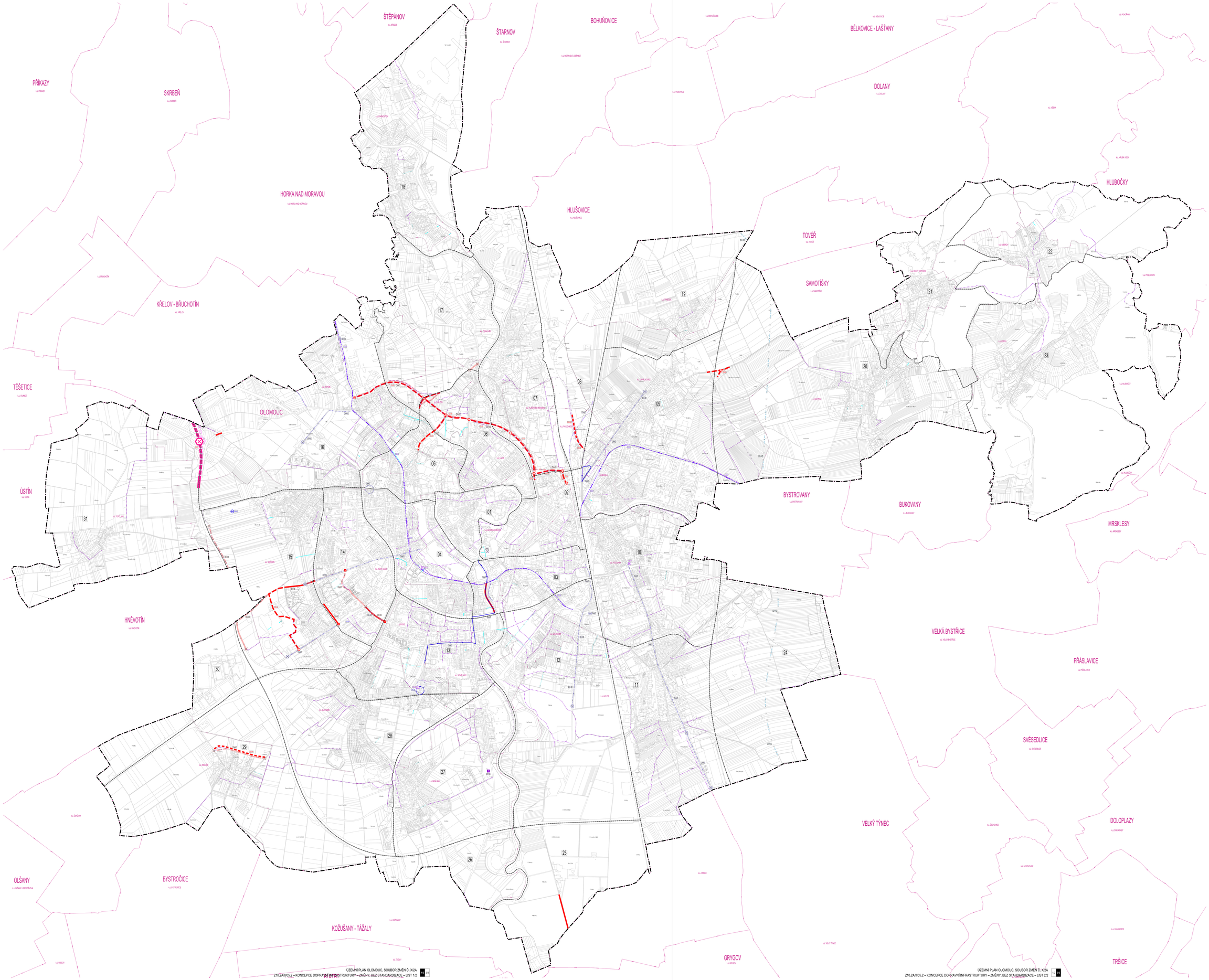

OLOMOUC

ÚZEMNÍ PLÁN

► SOUBOR ZMĚN Č. X/2A ◄

LEGENDA

PĚŠÍ DOPRAVA

	PĚŠÍ PROPOJENÍ
	PASÁŽ

CYKLISTICKÁ DOPRAVA

	KOMBOR CYKLISTICKÉ DOPRAVY ZCLD

VEŘEJNÁ HROMADNÁ DOPRAVA

STAV	NÁVRH	DEMARKACE	
			TRAMVAJOVÁ TRAŤ
			TRAMVAJOVÉ ZASTÁVKY
			TERMINÁL HD KLAVÍŘ
			PŘESTUPNÍ UZEL HD
			VOZOVNA HD
			KDS PRVKŮ DOPRAVNÍ INFRASTRUKTURY PRO HROMADNOU DOPRAVU

ŽELEZNIČNÍ DOPRAVA

STAV	NÁVRH	DEMARKACE	
			ŽELEZNIČNÍ TRAŤ
			ŽELEZNIČNÍ KOLEJIŠTĚ
			ŽELEZNIČNÍ STANICE, ZASTÁVKA
			KŘIŽOVÁNÍ ŽELEZNIČNÍ TRATĚ
			KDS PRVKŮ DOPRAVNÍ INFRASTRUKTURY PRO ŽELEZNIČNÍ DOPRAVU

SILNIČNÍ DOPRAVA

STAV	NÁVRH	DEMARKACE	
			KONGRUENCE NADŘÍZENÉHO VÝZNAMU
			KŘÍŽOVATKA NA KONGRUENCI NADŘÍZENÉHO VÝZNAMU
			ZÁKLADNÍ KONGRUENCE SÍŤ MÍSTA
			KŘÍŽOVATKA NA ZÁKLADNÍ KONGRUENCI SÍŤ MÍSTA
			STŘEDNÍ KONGRUENCE VÝZNAMU
			KDS PRVKŮ DOPRAVNÍ INFRASTRUKTURY PRO SILNIČNÍ DOPRAVU

STATICKÁ DOPRAVA

STAV	NÁVRH	DEMARKACE	
			OBLAST MOŽNÝCH PLOCH STATICKÉ DOPRAVY
			PLOCHA
			GARÁŽ
			KDS PRVKŮ DOPRAVNÍ INFRASTRUKTURY PRO STATICKOU DOPRAVU

LETECKÁ DOPRAVA

STAV	NÁVRH	DEMARKACE	
			LETIŠTĚ
			HELIPORT

HRANICE

	HRANICE ŘEŠENÉHO ÚZEMÍ – OPRAVNÁ HRANICE ÚZEMNÍ SÍTĚ ZÁJMU ÚZ
	RUČNÍ HRANICE LOKALIT
00	KDS LOKALITY

JEVY ŘEŠENÉ

	PĚŠÍ PROPOJENÍ – ZRUŠENO
	KOMBOR CYKLISTICKÉ DOPRAVY ZCLD – ZRUŠENO
	TRAMVAJOVÁ TRAŤ (MIMO ÚZ) – ZRUŠENO
	TRAMVAJOVÁ TRAŤ (UZEMNÍ ŘEZEVÁ) – ZRUŠENO
	TRAMVAJOVÉ ZASTÁVKY (MIMO ÚZ) – ZRUŠENO
	PŘESTUPNÍ UZEL HD (MIMO ÚZ) – ZRUŠENO
	VOZOVNA HD (MIMO ÚZ) – ZRUŠENO
	KDS PRVKŮ DOPRAVNÍ INFRASTRUKTURY PRO HROMADNOU DOPRAVU (MIMO ÚZ) – ZRUŠENO
	ŽELEZNIČNÍ TRAŤ (UZEMNÍ ŘEZEVÁ) – ZRUŠENO
	KDS PRVKŮ DOPRAVNÍ INFRASTRUKTURY PRO ŽELEZNIČNÍ DOPRAVU – ZRUŠENO
	KONGRUENCE NADŘÍZENÉHO VÝZNAMU (MIMO ÚZ) – ZRUŠENO
	KŘÍŽOVATKA NA KONGRUENCI NADŘÍZENÉHO VÝZNAMU (MIMO ÚZ) – ZRUŠENO
	ZÁKLADNÍ KONGRUENCE SÍŤ MÍSTA (STAV) – ZRUŠENO
	ZÁKLADNÍ KONGRUENCE SÍŤ MÍSTA (MIMO ÚZ) – ZRUŠENO
	ZÁKLADNÍ KONGRUENCE SÍŤ MÍSTA (UZEMNÍ ŘEZEVÁ) – ZRUŠENO
	KŘÍŽOVATKA NA ZÁKLADNÍ KONGRUENCI SÍŤ MÍSTA (STAV) – ZRUŠENO
	KŘÍŽOVATKA NA ZÁKLADNÍ KONGRUENCI SÍŤ MÍSTA (MIMO ÚZ) – ZRUŠENO
	KDS PRVKŮ DOPRAVNÍ INFRASTRUKTURY PRO SILNIČNÍ DOPRAVU – ZRUŠENO
	OBLAST MOŽNÝCH PLOCH STATICKÉ DOPRAVY (MIMO ÚZ) – ZRUŠENO
	KDS PRVKŮ DOPRAVNÍ INFRASTRUKTURY PRO STATICKOU DOPRAVU – ZRUŠENO
	VODNÍ CESTA DUNAJ, UZEMNÍ ŘEZEVÁ (– ZRUŠENO
	KDS PRVKŮ DOPRAVNÍ INFRASTRUKTURY PRO VODNÍ DOPRAVU – ZRUŠENO

PRVKY NATIOVÉ ÚČELU

	HRANICE OBCÍ A JEJICH ČÁSTÍ
	HRANICE KATASTRÁLNÍHO ÚZEMÍ A JINÝCH NUDIS
	POLOHOPIS – ZÁSTAVBA KATASTRÁLNÍHO ÚZEMÍ

SOUČASTÍ OPRAVY VYMEZENÍ JE I OPRAVOU MIMO DOTAČNÍCH ZÁLOŽEK ÚMĚN, KTERÉ SE **NEDOTTRAJÍ KONCEPCE DOPRAVNÍ INFRASTRUKTURY**. (TJ. OPRAVY VYMEZENÍ PLOCH V ROZSÁHU PŘI ZPRACOVÁNÍ VYUŽITÍ A PLOCH UZEMNÍCH ŘEZEN A AKTUALIZACE ZASTAVĚNÉHO ÚZEMÍ, KTERÉ JSOU KTERÉ JSOU ZOBRAZENY NA VYMEZE ZÁKLADNÍHO ČLENĚNÍ ÚZEMÍ (ZTVÚ/ZMÍA) A NA KLAVÍŘI VYMEZE (ZTVÚ/MMÍ)).

MOŽLIVÉ BYL, CELÝ VYMEZ FORMÁLNĚ UPRAVEN DO SOULADU SE STANDARDEM VYBRANÝCH ČÁSTÍ ÚZEMNÍHO PLÁNU.

SCHÉMA KOŽAŽNÍCH LOKALIT

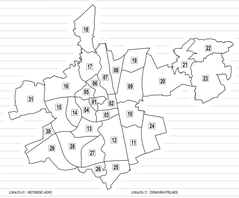

LOKALITA 01 HEYDENEK JUŽNÍ	LOKALITA 17 ŽERKOVSKÁ TŘEŠŇOVKA
LOKALITA 02 NEMOCNICE – KLÍČOVÉ CENTRUM	LOKALITA 18 DOMOLICE
LOKALITA 03 KOSMONAUTŮ JIH	LOKALITA 19 TYŘICÍN
LOKALITA 04 TŘÍDA 17. LISTOPADU – ZŘÍZENÁ ZÁTAŽ	LOKALITA 20 SKVĚŘÍN
LOKALITA 05 LOSENKOVÁ, ŠEBOR A HAŠÍN	LOKALITA 21 SNATNÝ KOPEČEK
LOKALITA 06 LAZECE	LOKALITA 22 RUBNÍK
LOKALITA 07 KLÁŠTERNÍ KRADEC A ČERNOŠÍN	LOKALITA 23 LIŠEŇ
LOKALITA 08 ČERVENÝ JIŽ	LOKALITA 24 KOLEJ ATLAS
LOKALITA 09 CHALOUPEK, PAVLOVEC A KŘELEJ	LOKALITA 25 SOVÍ ŽIŽOŇ
LOKALITA 10 HODOLANY A HOLEŠÍN	LOKALITA 26 HLUBČÍ
LOKALITA 11 HOLICE	LOKALITA 27 NEMILANY A KOLÍŠŤ SEVER JIH
LOKALITA 12 NOVÝ DVŮR A FLÉKOVITÁ	LOKALITA 28 SLAVONÍN
LOKALITA 13 POSIL, SLAVONÍN VÝCHOD A NOVÉ SADY-VÝCHOD	LOKALITA 29 NEDVĚZE
LOKALITA 14 TABULOVÝ VRCH A SEVER LAZE	LOKALITA 30 TŘEMEŠNÍK
LOKALITA 15 NĚMEŠKA U ZAHLINY	LOKALITA 31 TOPOLANY
LOKALITA 16 PAVLOVA A ŽERTVA	

0 100 200 500 1000 1500 m

ZÁZNAM O ÚČINNOSTI

Správní orgán, který změnu územního plánu vydal **Zastupitelstvo města Olomouce**	
Datum nabytí účinnosti změny územního plánu **15. 7. 2020**	
Pořizovatel **Magistrát města Olomouce, Odbor územního plánování**	
Oprávněná úřední osoba pořizovatele Ing. Kristýna Nevrlková, pověřená zastupováním vedoucí odboru územního plánování	

Zpracovatel
Ateliér Ipsilon architekti s.r.o., Šumavská 416/15, 602 00 Brno

KREJČÍ+ČÁRYKOV

Projektant
doc. Ing. arch. Jakub Kynčl, Ph.D., ČKA 02972

Projektanti/spol.
doc. Ing. arch. Jakub Kynčl, Ph.D., Ing. arch. Jiří Krejčí
Ing. arch. Birluk Dunek, Ing. arch. Jan Šťastný
Mgr. Ondřej Krejčarová, Ing. arch. Jana Šimová, Ph.D.

Název akce
ÚZEMNÍ PLÁN OLOMOUC
SOUBOR ZMĚN Č. X/2A

Název výkresu
KONCEPCE DOPRAVNÍ INFRASTRUKTURY – ZMĚNY, BEZ STANDARDIZACE

Datum: 2026
Formát: 2 x 1189 x 1524 mm
Číslo zakázky: 05/22_ZTVÚA
Měřítko: 1 : 10 000
Číslo výkresu: Z10.2A/II/05.2