II/01 KOORDINAČNÍ VÝKRES

OLOMOUC

ÚZEMNÍ PLÁN

ÚPLNÉ ZNĚNÍ PO VYDÁNÍ SOUBORU ZMĚN Č. X/2A

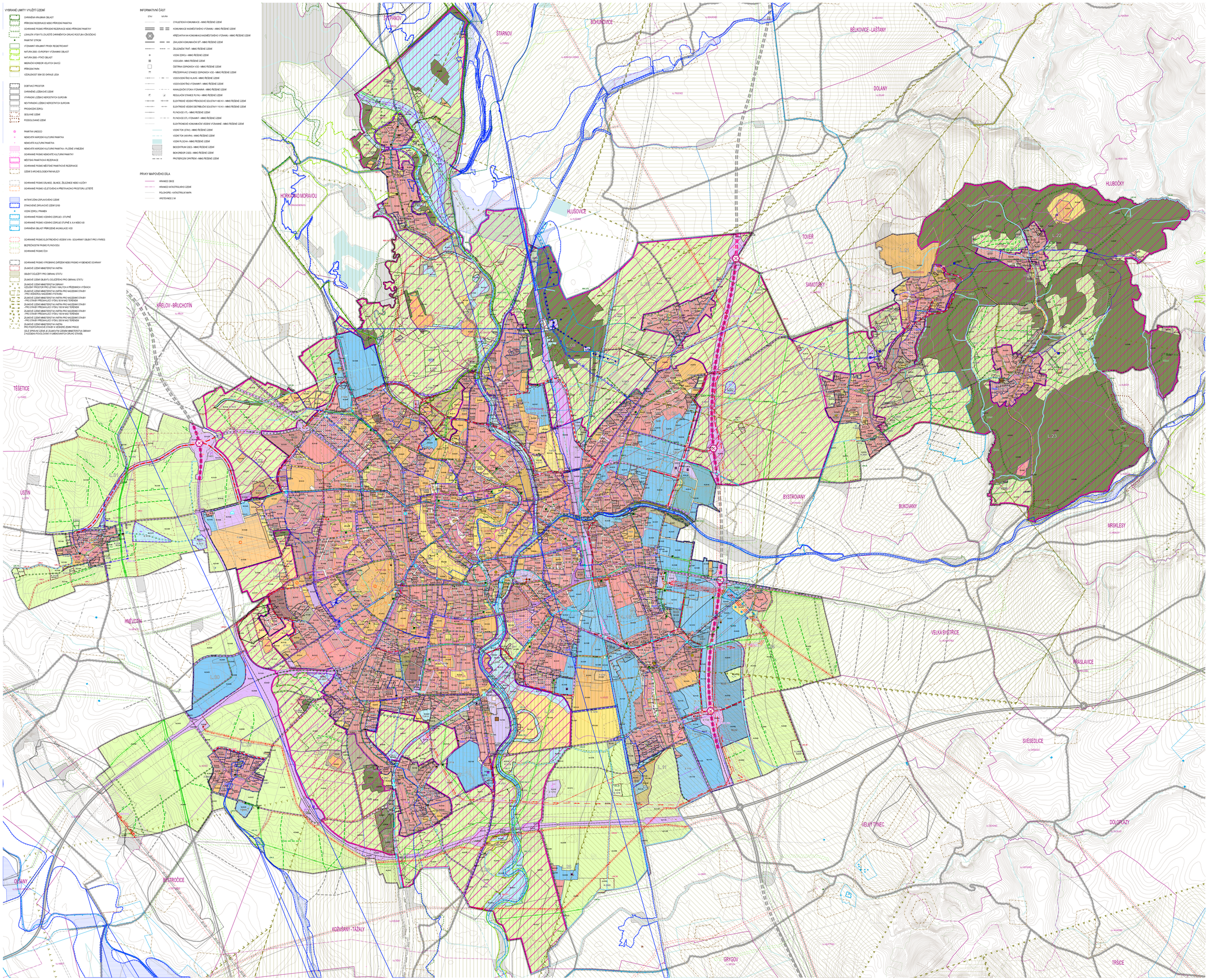

VYBRANÉ LIMITY VYUŽITÍ ÚZEMÍ

- OHRANIČENÁ KRAJINNÁ OBLAST
- PŘÍRODNÍ REZERVACE NEBO PŘÍRODNÍ PAMÁTKA
- OCHRANNÉ PÁSMO PŘÍRODNÍ REZERVACE NEBO PŘÍRODNÍ PAMÁTKY
- LOKALITA VÝSKYTU ZVLÁŠTĚ OHROŽENÝCH DRUHŮ ROSTLIN A ŽIVOČICHŮ
- PAMÁTNÝ STROM
- VÝZNAMNÝ KRAJINNÝ PRVEK, REGISTROVANÝ
- NATURA 2000 - EVROPSKY VÝZNAMNÁ OBLAST
- NATURA 2000 - PTAČÍ OBLAST
- MIGRAČNÍ KORIDOR VELKÝCH SAVCŮ
- PŘÍRODNÍ PARK
- VZDÁLENOST ŘEŠENÉ OD OKRAJE LESA
- DOBÝVACÍ PROSTOR
- OHRANIČENÉ LOŽISKOVÉ ÚZEMÍ
- VYHRAZENÝ LOŽISKO NEROSTNÝCH SUROVIN
- NEVYHRAZENÝ LOŽISKO NEROSTNÝCH SUROVIN
- PROGNÓZNÍ ZDROJ
- SESUVNÉ ÚZEMÍ
- PODDOLOVANÉ ÚZEMÍ
- PAMÁTKA UNESCO
- NEMOVITÁ NÁRODNÍ KULTURNÍ PAMÁTKA
- NEMOVITÁ KULTURNÍ PAMÁTKA
- NEMOVITÁ NÁRODNÍ KULTURNÍ PAMÁTKA – PLOŠNÉ VYMEZENÍ
- OCHRANNÉ PÁSMO NEMOVITÉ KULTURNÍ PAMÁTKY
- MĚSTSKÁ PAMÁTKOVÁ REZERVACE
- OCHRANNÉ PÁSMO MĚSTSKÉ PAMÁTKOVÉ REZERVACE
- UZEMÍ S ARCHEOLOGICKÝMI NÁLEZY
- OCHRANNÉ PÁSMO DÁLNICE, SILNICE, ŽELEZNICE NEBO VLEČKY
- OCHRANNÉ PÁSMO LETIŠTĚNÍ A PŘISTAVACÍHO PROSTORU LETIŠTĚ
- AKTIVNÍ ZÓNA ZÁPLAVOVÉHO ÚZEMÍ
- STANOVENÉ ZÁPLAVOVÉ ÚZEMÍ Q100
- VODNÍ ZDROJ, PRAMEN
- OCHRANNÉ PÁSMO VODNÍHO ZDROJE I. STUPNĚ
- OCHRANNÉ PÁSMO VODNÍHO ZDROJE STUPNĚ II. A II. NEBO II.B
- OHRANIČENÁ OBLAST PŘIROZENÉ AKUMULACE VODY
- OCHRANNÉ PÁSMO ELEKTRICKÉHO VEDENÍ VVN – SOUHRNNÝ OBJEKT PRO VÝKRES
- BEZPEČNOSTNÍ PÁSMO PLYNOVODU
- OCHRANNÉ PÁSMO ČOV
- OCHRANNÉ PÁSMO VÝROBNÍHO ZAŘÍZENÍ NEBO PÁSMO HYGIENICKÉ OCHRANY
- ZÁJMOVÉ ÚZEMÍ MINISTERSTVA VNITRA
- OBJEKT DŮLEŽITÝ PRO OBRANU STÁTU
- ZÁJMOVÉ ÚZEMÍ OBJEKTŮ DŮLEŽITÝCH PRO OBRANU STÁTU
- ZÁJMOVÉ ÚZEMÍ MINISTERSTVA OBRANY
  VZDUŠNÝ PROSTOR PRO LÉTÁNÍ V MALÝCH A PŘÍZEMNÍCH VÝŠKÁCH
- ZÁJMOVÉ ÚZEMÍ MINISTERSTVA VNITRA PRO NAVZDNÍM STAVBY
  - PRO VĚŽEROVÝ NAVZDNÍM VYSTAVBU
- ZÁJMOVÉ ÚZEMÍ MINISTERSTVA VNITRA PRO NAVZDNÍM STAVBY
  - PRO STAVBY PŘESAHUJÍCÍ VÝŠKU 50 M NAD TERÉNEM
- ZÁJMOVÉ ÚZEMÍ MINISTERSTVA VNITRA PRO NAVZDNÍM STAVBY
  - PRO STAVBY PŘESAHUJÍCÍ VÝŠKU 100 M NAD TERÉNEM
- ZÁJMOVÉ ÚZEMÍ MINISTERSTVA VNITRA PRO NAVZDNÍM STAVBY
  - PRO STAVBY PŘESAHUJÍCÍ VÝŠKU 150 M NAD TERÉNEM
- ZÁJMOVÉ ÚZEMÍ MINISTERSTVA VNITRA PRO NAVZDNÍM STAVBY
  - PRO STAVBY PŘESAHUJÍCÍ VÝŠKU 200 M NAD TERÉNEM
- ZÁJMOVÉ ÚZEMÍ MINISTERSTVA VNITRA
  PRO PODPOVRCHOVÉ STAVBY A VĚŽOVÉ ZEMNÍ PRÁCE
- CELÉ SPRÁVNÍ ÚZEMÍ JE ZÁJMOVÝM ÚZEMÍM MINISTERSTVA OBRANY
  ZVLÁŠŤAŇ POVOLOVÁNÍ V JMENOVANÝCH OPRAV STAVEB

INFORMATIVNÍ ČÁST

STAV	NÁVRH	
		CYKLISTICKÁ KOMUNIKACE – MIMO ŘEŠENÉ ÚZEMÍ
		KOMUNIKACE NADMĚSTSKÉHO VÝZNAMU – MIMO ŘEŠENÉ ÚZEMÍ
		KŘIŽOVATKA NA KOMUNIKACI NADMĚSTSKÉHO VÝZNAMU – MIMO ŘEŠENÉ ÚZEMÍ
		ZÁKLADNÍ KOMUNIKAČNÍ SÍŤ – MIMO ŘEŠENÉ ÚZEMÍ
		ŽELEZNIČNÍ TRAŤ – MIMO ŘEŠENÉ ÚZEMÍ
		VODNÍ ZDROJ – MIMO ŘEŠENÉ ÚZEMÍ
		VODOJEM – MIMO ŘEŠENÉ ÚZEMÍ
		ČISTÍRNA ODPADNÍCH VOD – MIMO ŘEŠENÉ ÚZEMÍ
		PŘEČERPÁVACÍ STANICE ODPADNÍCH VOD – MIMO ŘEŠENÉ ÚZEMÍ
		VODOVODNÍ ŘAD HLAVNÍ – MIMO ŘEŠENÉ ÚZEMÍ
		VODOVODNÍ ŘAD VÝZNAMNÝ – MIMO ŘEŠENÉ ÚZEMÍ
		KANALIZAČNÍ STOKA VÝZNAMNÁ – MIMO ŘEŠENÉ ÚZEMÍ
		REGULAČNÍ STANICE PLYNU – MIMO ŘEŠENÉ ÚZEMÍ
		ELEKTRICKÉ VEDENÍ PŘENOSOVÉ SOUSTAVY 400 KV – MIMO ŘEŠENÉ ÚZEMÍ
		ELEKTRICKÉ VEDENÍ DISTRIBUČNÍ SOUSTAVY 110 KV – MIMO ŘEŠENÉ ÚZEMÍ
		PLYNOVOD VTL – MIMO ŘEŠENÉ ÚZEMÍ
		PLYNOVOD STL VÝZNAMNÝ – MIMO ŘEŠENÉ ÚZEMÍ
		ELEKTRONICKÉ KOMUNIKAČNÍ VEDENÍ VÝZNAMNÉ – MIMO ŘEŠENÉ ÚZEMÍ
		VODNÍ TOK (STAV) – MIMO ŘEŠENÉ ÚZEMÍ
		VODNÍ TOK (NÁVRH) – MIMO ŘEŠENÉ ÚZEMÍ
		VODNÍ PLOCHA – MIMO ŘEŠENÉ ÚZEMÍ
		BIOCENTRUM (GES) – MIMO ŘEŠENÉ ÚZEMÍ
		BIOKORIDOR (GES) – MIMO ŘEŠENÉ ÚZEMÍ
		PROTIEROZNÍ OPATŘENÍ – MIMO ŘEŠENÉ ÚZEMÍ

PRVKY MAPOVÉHO DÍLA

- HRANICE OBCE
- HRANICE KATASTRÁLNÍHO ÚZEMÍ
- POLOHOPIS - KATASTRÁLNÍ MAPA
- VRSTEVNICE 2 M

PLOCHY S ROZDÍLNÝM ZPŮSOBEM VYUŽITÍ

stabilizované	návrh	lů. rezerva	
			SU – SMÍŠENÉ OBYTNÉ VŠEOBECNÉ
			HU – SMÍŠENÉ VÝROBNÍ VŠEOBECNÉ
			VE – VÝROBA ENERGIE Z OBNOVITELNÝCH ZDROJŮ
			RO – REKREACE NA ODDĚCHOVÝCH PLOCHÁCH
			RI – REKREACE INDIVIDUÁLNÍ
			OV – OBČANSKÉ VYBAVENÍ VEŘEJNÉ
			PV – VEŘEJNÁ PROSTRANSTVÍ VŠEOBECNÁ
			DU – DOPRAVA VŠEOBECNÁ
			TU – TECHNICKÁ INFRASTRUKTURA VŠEOBECNÁ
			AU – ZEMĚDĚLSKÉ VŠEOBECNÉ
			LU – LESNÍ VŠEOBECNÉ
			WU – VODNÍ A VODOHOSPODÁŘSKÉ VŠEOBECNÉ
KUNE	NUNE	ZLUN	KÓD PLOCHY S ROZDÍLNÝM ZPŮSOBEM VYUŽITÍ / KÓD ÚZEMNÍ REZERVY

KORIDORY

- KORIDOR NAD PLOCHAMI S ROZDÍLNÝM ZPŮSOBEM VYUŽITÍ VYMEZENÝ ÚZEMNÍM PLÁNEM

POŽADAVKY NA PODKLADY PRO ROZHODOVÁNÍ O ZMĚNÁCH V ÚZEMÍ

- PLOCHA PODMÍNĚNA LOVÁŘENÍM RUKOVĚTI SMLOUVY
- PLOCHA PODMÍNĚNA ZPRACOVÁNÍM ÚZEMNÍ STUDIE
- PLOCHA PODMÍNĚNA ARCHITEKTONICKOU NEBO URBANISTICKOU SOUTĚŽÍ

PRVKY REGULAČNÍHO PLÁNU

- ČÁST ÚZEMNÍHO PLÁNU S PRVKY REGULAČNÍHO PLÁNU

POLYCENTRICKÝ SYSTÉM

- MĚSTSKÉ CENTRUM (MC-01)
- MĚSTSKÉ SUBCENTRUM HLAVNÍ A JEHO OZNAČENÍ
- MĚSTSKÉ SUBCENTRUM DOPLŇKOVÉ A JEHO OZNAČENÍ
- PŘÍMĚSTSKÉ SUBCENTRUM A JEHO OZNAČENÍ
- MĚSTSKÁ TŘÍDA
- DOPRAVNĚ VÝZNAMNÁ ULICE

DALŠÍ PRVKY

- VEŘEJNĚ PROSTRANSTVÍ PLÁNOVÁNÍ
- ZELEŇ ÚMĚNA

HRANICE

- ŘEŠENÉ ÚZEMÍ
- ZASTAVĚNÉ ÚZEMÍ
- HRANICE KOMPLEXNÍHO ŘEŠENÍ
- Z 01/01 ZASTAVITELNÁ PLOCHA
- T 01/01 TRANSFORMAČNÍ PLOCHA
- K 01/01 PLOCHA ZMĚNY V KRAJINĚ
- L 01/01 LOKALITA

SILNIČNÍ DOPRAVA

STAV	NÁVRH	REZERVA
		KOMUNIKACE NADMĚSTSKÉHO VÝZNAMU
		KŘIŽOVATKA NA KOMUNIKACI NADMĚSTSKÉHO VÝZNAMU
		ZÁKLADNÍ KOMUNIKAČNÍ SÍŤ MĚSTA
		KŘIŽOVATKA NA ZÁKLADNÍ KOMUNIKAČNÍ SÍTI MĚSTA
		ÚČELOVÁ KOMUNIKACE VÝZNAMNÁ
D00	D00R	KÓD PRVKU DOPRAVNÍ INFRASTRUKTURY PRO SILNIČNÍ DOPRAVU

ŽELEZNIČNÍ DOPRAVA

STAV	NÁVRH	
		ŽELEZNIČNÍ TRAŤ
		ŽELEZNIČNÍ VLEČKA
		ŽELEZNIČNÍ STANICE, ZASTÁVKA
		KŘÍŽENÍ S ŽELEZNIČNÍ TRAŤÍ
D00		KÓD PRVKU DOPR. INFRASTRUKTURY PRO ŽELEZNIČNÍ DOPRAVU

STATICKÁ DOPRAVA

STAV	NÁVRH	
		OBJEKT NEBO PLOCHA STATICKÉ DOPRAVY
		TRLOPAVÁK
		GARÁŽOVÁNÍ
D00		KÓD PRVKU DOPR. INFRASTRUKTURY PRO STATICKOU DOPRAVU

VEŘEJNÁ HROMADNÁ DOPRAVA

STAV	NÁVRH	
		TRAMVAJOVÁ TRAŤ
		TRAMVAJOVÉ ODBAVIŠTĚ
		TERMINÁL HD HLAVNÍ
		PŘESTUPNÍ UZEL HD
		VOZOVNA HD
D00		KÓD PRVKU DOPR. INFRASTRUKTURY PRO HROMADNOU DOPRAVU

PĚŠÍ A CYKLISTICKÁ DOPRAVA

- PĚŠÍ PROPUSTNÍ
- PASÁŽ
- KORIDOR CYKLISTICKÉ DOPRAVY DCI01

LETECKÁ DOPRAVA

STAV	NÁVRH	
		LETIŠTĚ (STAV)
		HELIPORT (STAV)

ZÁSOBOVÁNÍ VODOU

STAV	NÁVRH	
		VODNÍ ZDROJ
		VODOJEM
		ÚPRAVNA VODY
		VODOVODNÍ ŘAD HLAVNÍ
		VODOVODNÍ ŘAD VÝZNAMNÝ
T00		KÓD PRVKU TECHNICKÉ INFRASTRUKTURY PRO ZÁSOBOVÁNÍ VODOU

ODKANALIZOVÁNÍ

STAV	NÁVRH	
		ČISTÍRNA ODPADNÍCH VOD
		PŘEČERPÁVACÍ STANICE ODPADNÍCH VOD
		DEŠŤOVÁ ZDRŽ NA KANALIZACI
		KANALIZAČNÍ STOKA HLAVNÍ
		KANALIZAČNÍ STOKA VÝZNAMNÁ
T00		KÓD PRVKU TECHNICKÉ INFRASTRUKTURY - PRO ODKANALIZOVÁNÍ

ODPADOVÉ HOSPODÁŘSTVÍ

STAV	NÁVRH	
		ZAŘÍZENÍ PRO NAKLÁDÁNÍ S BIOLOGICKÝM ODPADEM
		ZAŘÍZENÍ ODPADOVÉHO HOSPODÁŘSTVÍ
		SBĚRNÝ DVŮR
T00		KÓD PRVKU TECHNICKÉ INFRASTRUKTURY - PRO ODPADOVÉ HOSPODÁŘSTVÍ

ZÁSOBOVÁNÍ ELEKTRICKOU ENERGIÉ

STAV	NÁVRH	
		ELEKTRICKÁ STANICE
		VÝROBNA ELEKTŘINY
		ELEKTRICKÉ VEDENÍ PŘENOSOVÉ SOUSTAVY 400 KV
		ELEKTRICKÉ VEDENÍ DISTRIBUČNÍ SOUSTAVY 110 KV
		ELEKTRICKÉ VEDENÍ DISTRIBUČNÍ SOUSTAVY 22 KV VÝZNAMNÉ
T00		KÓD PRVKU TECHNICKÉ INFRASTRUKTURY - PRO ZÁSOBOVÁNÍ ELEKTRICKOU ENERGIÉ

ZÁSOBOVÁNÍ PLYNEM

STAV	NÁVRH	
		REGULAČNÍ STANICE PLYNU
		STANICE KATODOVÉ OCHRANY
		PLYNOVOD VTL
		PLYNOVOD STL VÝZNAMNÝ
T00		KÓD PRVKU TI PRO ZÁSOBOVÁNÍ PLYNEM

ZÁSOBOVÁNÍ TEPLEM

STAV	NÁVRH	
		VÝROBNA TEPLA
		TEPLOVODNÍ VEDENÍ VÝZNAMNÉ
T00		KÓD PRVKU TI PRO ZÁSOBOVÁNÍ TEPLEM

ELEKTRONICKÉ KOMUNIKACE

STAV	
	ELEKTRONICKÉ KOMUNIKAČNÍ ZAŘÍZENÍ VÝZNAMNÉ
	ELEKTRONICKÉ KOMUNIKAČNÍ VEDENÍ VÝZNAMNÉ

ÚZEMNÍ SYSTÉM EKOLOGICKÉ STABILITY

STAV	NÁVRH	
NRK-01 NRK-02	NRK-01 NRK-02	NADREGIONÁLNÍ BIOKORIDOR
RBC-01	RBC-01	REGIONÁLNÍ BIOCENTRUM
RBK-01 RBK-02	RBK-01 RBK-02	REGIONÁLNÍ BIOKORIDOR
LBC-01	LBC-01	LOKÁLNÍ BIOCENTRUM
LBK-01 LBK-02	LBK-01 LBK-02	LOKÁLNÍ BIOKORIDOR

PROTIPOVODŇOVÁ OCHRANA

STAV	NÁVRH	REZERVA
		POLDR
		PRŮLEH
		PROTIPOVODŇOVÉ OPATŘENÍ
T00		KÓD NAVRŽENÉHO PRVKU KONCEPCE PROTIPOVODŇOVÉ OCHRANY

PROTIEROZNÍ OCHRANA

STAV	NÁVRH	
		OCHRANNÉ ZATRAVNĚNÍ
		PROTIEROZNÍ OPATŘENÍ
T00		KÓD NAVRŽENÉHO PRVKU KONCEPCE PROTIEROZNÍ OCHRANY

VODNÍ TOKY

STAV	NÁVRH	
		SMLY VODNÍ TOK
T00		KÓD NAVRŽENÉHO PRVKU KONCEPCE VODNÍCH TOKŮ

HODNOTNÉ ČÁSTI KRAJINY

- HODNOTNÁ ČÁST KRAJINY

0 100 200 400 600 800 1 000 1 200 1 400 1 600 m

ZÁZNAM O ÚČINNOSTI

Datum nabytí účinnosti změny územního plánu vydání **Zastupitelstvo města Olomouce**	
Pořizovatel toto schválení změny územního plánu **Studie změn č. X/2A**	Datum nabytí účinnosti pozdeních změny územního plánu **10. 7. 2006**
Pořizovatel **Magistrát města Olomouce, Odbor územního plánování**	
Oprávněná osoba pořizovatele Ing. Kristýna Hanáčková, pověřená zastupováním vedoucí odboru územního plánování	

Zpracovatel **AreaCityLand architekti s.r.o., Šumavská 416/15, 602 00 Brno**	KAREJČÍ&MYX
Projektant doc. Ing. arch. Jakub Kysilka Ph.D., ČKA 02872	doc. Ing. arch. Jakub Kysilka Ph.D. autorizovaný architekt ČKAIT-0009126-08
Projekční tým doc. Ing. arch. Jakub Kysilka Ph.D., Ing. arch. Jiří Kneel Ing. arch. Michal Zoubek, Ing. arch. Jan Špirk Mgr. Ondřej Hnojsenovo, Ing. arch. Jana Grnová, Ph.D.	

Název akce: **ÚZEMNÍ PLÁN OLOMOUC** ÚPLNÉ ZNĚNÍ PO VYDÁNÍ SOUBORU ZMĚN Č. X/2A		Datum:	2026
		Formát:	2x (1682x1188 mm)
		Číslo zakázky:	00022_21x2A
Název výkresu: **KOORDINAČNÍ VÝKRES**	Měřítko: 1 : 10 000	Číslo výkresu:	II/01