I/02.4 KONCEPCE USPOŘÁDÁNÍ KRAJINY A VEŘEJNÉ REKREACE

OLOMOUC

ÚZEMNÍ PLÁN

ÚPLNÉ ZNĚNÍ
PO VYDÁNÍ SOUBORU ZMĚN Č. X/2A

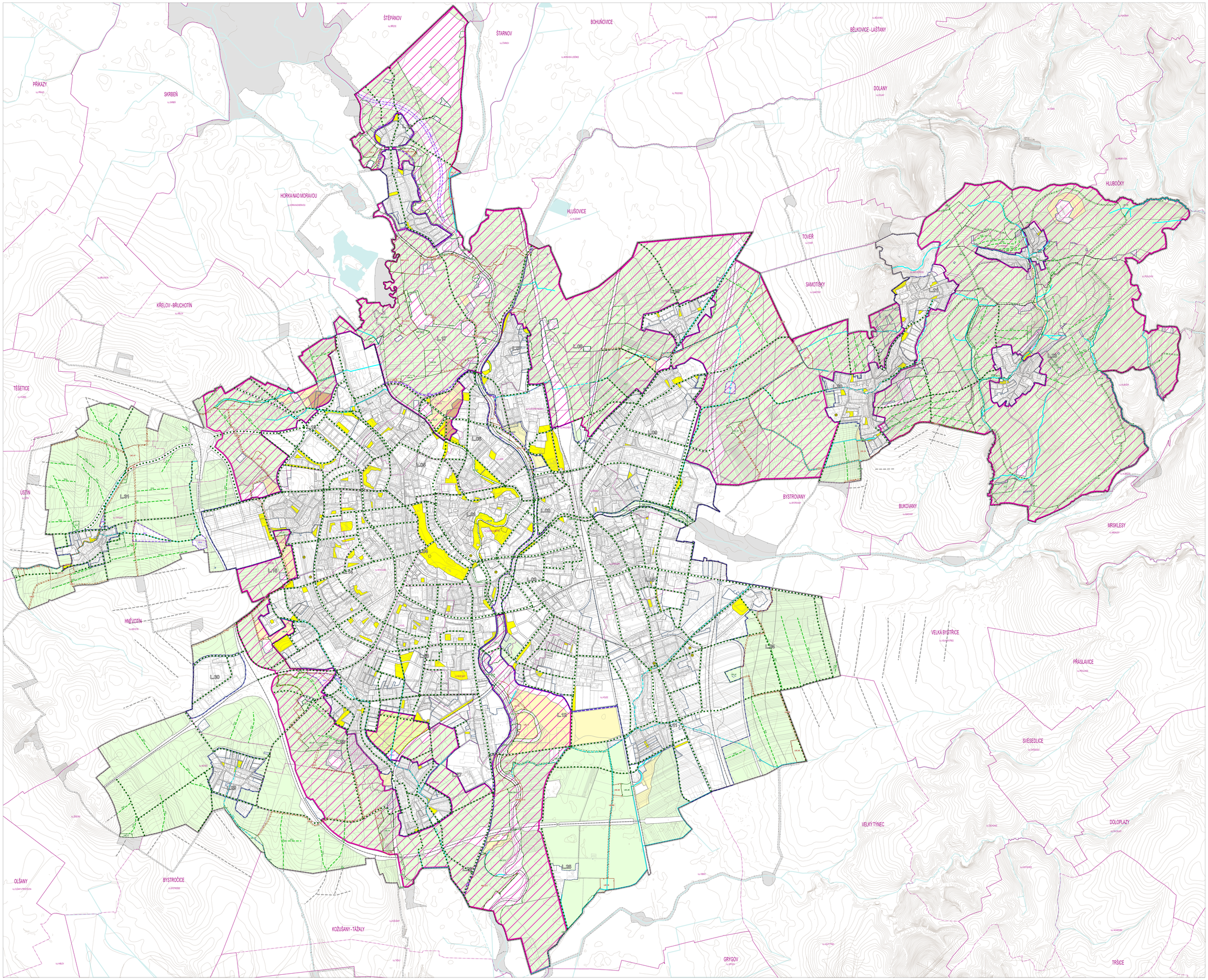

VEŘEJNÁ REKREACE

- PLOCHY VEŘEJNÉ REKREACE - OZNAČENÉ V PŘÍLOZE Č. 1 (TABULKA PLOCH) JAKO "PARK"
- PLOCHY VEŘEJNÉ REKREACE - OZNAČENÉ V PŘÍLOZE Č. 1 (TABULKA PLOCH) JAKO "ZELEŇ REKREAČNÍ KRAJINY"
- PLOCHY VEŘEJNÉ REKREACE - OZNAČENÉ V PŘÍLOZE Č. 1 (TABULKA PLOCH) JAKO "ZÁZEMÍ CKR A REÁL"
- ÚZEMNÍ REZERVA PRO PLOCHY REKREACE
- VEŘEJNÉ PROSTRANSTVÍ PLOVOUCÍ
- ZELEŇ LINEÁRNÍ

VODNÍ TOKY

STAV	NÁVRH	
		MALÝ VODNÍ TOK
	RK	KÓD NAVRŽENÉHO PRVKU KONCEPCE VODNÍCH TOKŮ

ÚZEMNÍ SYSTÉM EKOLOGICKÉ STABILITY

STAV	NÁVRH	
NRK P1, L8	NRK P1, L8	NADREGIONÁLNÍ BIOKORIDOR
RBC 1/15	RBC 1/15	REGIONÁLNÍ BIOCENTRUM
RK 1/15, L8	RK 1/15, L8	REGIONÁLNÍ BIOKORIDOR
LBC 1/15	LBC 1/15	LOKÁLNÍ BIOCENTRUM
LBK 1/15, L8	LBK 1/15, L8	LOKÁLNÍ BIOKORIDOR

PROTIPOVODŇOVÁ OCHRANA

STAV	NÁVRH	REZERVA	
			POLDR
			PRŮLEH
			PROTIPOVODŇOVÉ OPATŘENÍ
	PRK	PRKR	KÓD NAVRŽENÉHO PRVKU KONCEPCE PROTIPOVODŇOVÉ OCHRANY

PROTIEROZNÍ OCHRANA

NÁVRH	
	OCHRANNÉ ZATRAVNĚNÍ
	PROTIEROZNÍ OPATŘENÍ
RSK	KÓD NAVRŽENÉHO PRVKU KONCEPCE PROTIEROZNÍ OCHRANY

HODNOTNÉ ČÁSTI KRAJINY

- HODNOTNÁ ČÁST KRAJINY

HRANICE

- ŘEŠENÉ ÚZEMÍ
- ZASTAVĚNÉ ÚZEMÍ
- HRANICE KOMPAKTNÍHO SÍDLA
- OSTATNÍ NEZASTAVĚNÉ ÚZEMÍ
- LOKALITA
- ROZDĚLENÍ PLOCH S RZV

INFORMATIVNÍ ČÁST

- VODNÍ TOK (STAV) - MIMO ŘEŠENÉ ÚZEMÍ
- VODNÍ TOK (NÁVRH) - MIMO ŘEŠENÉ ÚZEMÍ
- VODNÍ PLOCHY - MIMO ŘEŠENÉ ÚZEMÍ
- BIOCENTRUM ÚSES - MIMO ŘEŠENÉ ÚZEMÍ
- BIOKORIDOR ÚSES - MIMO ŘEŠENÉ ÚZEMÍ
- PROTIEROZNÍ OPATŘENÍ - MIMO ŘEŠENÉ ÚZEMÍ

PRVKY MAPOVÉHO DÍLA

- HRANICE OBCE
- HRANICE KATASTRÁLNÍHO ÚZEMÍ
- POLOHOPIS - KATASTRÁLNÍ MAPA
- VRSTEVNICE 2 M

0 100 200 400 600 800 1 000 1 200 1 400 1 600 m

ZÁZNAM O ÚČINNOSTI	
Správní orgán, který změnu územního plánu vydal: **Zastupitelstvo města Olomouc**	
Pořizovatel (kdo pořizoval změnu územního plánu): **Magistrát města Olomouc**	Datum nabytí účinnosti pořízení změny územního plánu: **16. 7. 2006**
Pořizovatel: **Magistrát města Olomouc, Odbor územního plánování**	
Oprávněná osoba pořizovatele: Ing. Kristina Hanzlíková, pověřená zastupováním vedoucí odboru územního plánování	

Zpracovatel: **AmeuPrynt architekti s.r.o., Šumavská 416/15, 602 00 Brno**	KMEŽ.COMYK
Projektant: doc. Ing. arch. Jakub Kysil Ph.D., ČKA 02872	doc. Ing. arch. Jakub Kysil Ph.D. autorizovaný architekt č. 02872
Projektový tým: doc. Ing. arch. Jakub Kysil Ph.D., Ing. arch. Jiří Kisel, Ing. arch. Michal Zoubek, Ing. arch. Jan Špirk, Mgr. Ondřej Hrapkiewicz, Ing. arch. Jana Drnová, Ph.D.	
Název akce: ÚZEMNÍ PLÁN OLOMOUC ÚPLNÉ ZNĚNÍ PO VYDÁNÍ SOUBORU ZMĚN Č. X/2A	Datum: 2026 Formát: 3x (1600x1524 mm)
Název výkresu: KONCEPCE USPOŘÁDÁNÍ KRAJINY A VEŘEJNÉ REKREACE	Měřítko: 1 : 10 000 Číslo výkresu: I/02.4