# Z10.2A/II/05.4 KONCEPCE USPOŘÁDÁNÍ KRAJINY A VEŘEJNÉ REKREACE – ZMĚNY, BEZ STANDARDIZACE

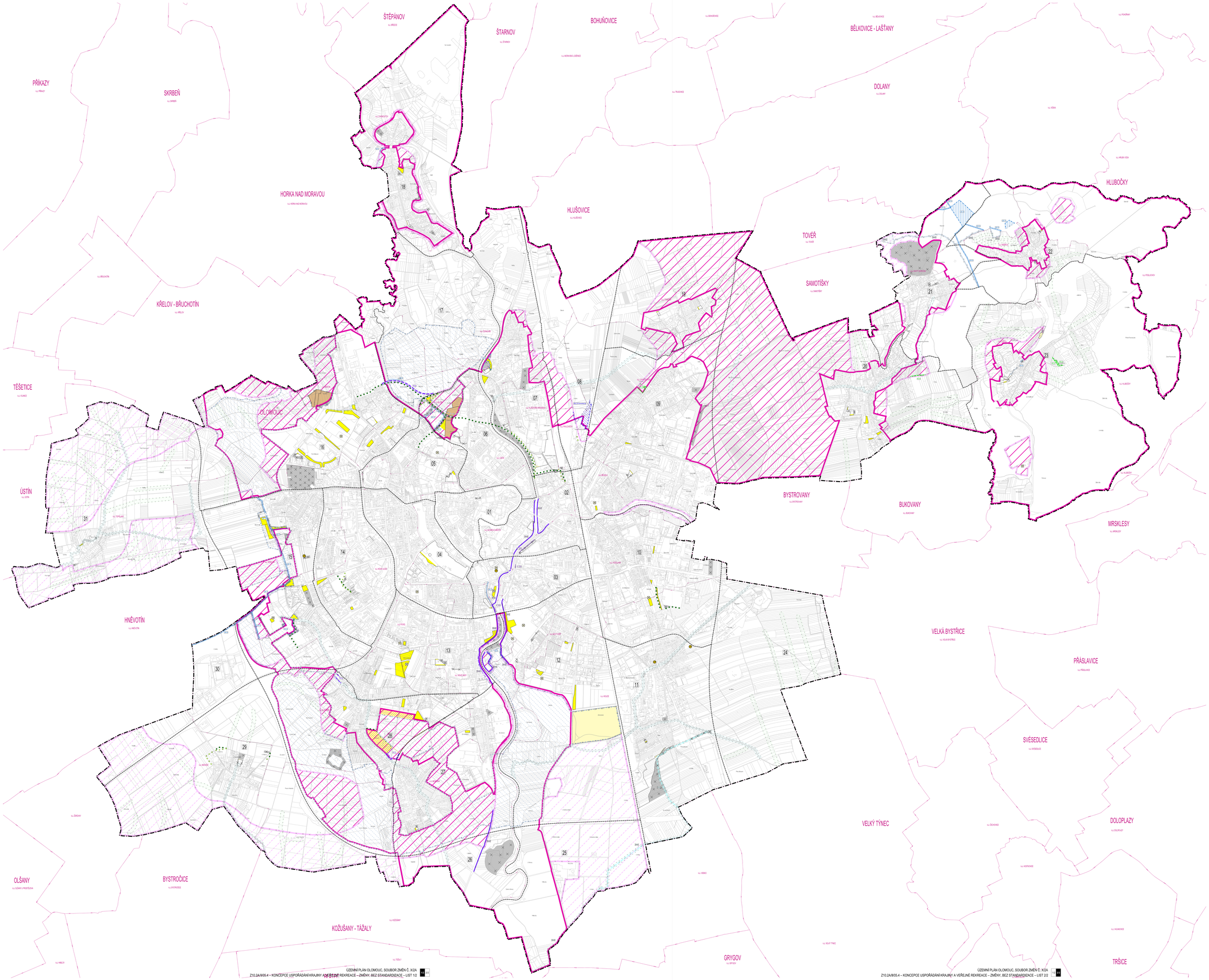


ÚZEMNÍ PLÁN OLOMOUC, SOUBOR ZMĚN Č. X/2A

Z10.2A/II/05.4 – KONCEPCE USPOŘÁDÁNÍ KRAJINY A VEŘEJNÉ REKREACE – ZMĚNY, BEZ STANDARDIZACE – LIST 1/2

ÚZEMNÍ PLÁN OLOMOUC, SOUBOR ZMĚN Č. X/2A

Z10.2A/II/05.4 – KONCEPCE USPOŘÁDÁNÍ KRAJINY A VEŘEJNÉ REKREACE – ZMĚNY, BEZ STANDARDIZACE – LIST 2/2

**OLOMOUC**

# ÚZEMNÍ PLÁN

► SOUBOR ZMĚN Č. X/2A ◄

LEGENDA

VEŘEJNÁ ZELEŇ

ZELEŇ PARKOVÁ PLOCHY VEŘEJNÉ ZELENĚ – ÚZEMÍ – PŘÍLOHA Č. 1 TABULKA PLOCH „AKO TRAVY"

ZELEŇ VEŘEJNÁ ZAHRADNÍ PLOCHY VEŘEJNÉ ZELENĚ – ÚZEMÍ – PŘÍLOHA Č. 1 TABULKA PLOCH „AKO ZELEŇ VEŘEJNÁ ZAHRADNÍ"

PLOCHY VEŘEJNÉ ZELENĚ – ÚZEMÍ – PŘÍLOHA Č. 1 TABULKA PLOCH „AKO VEŘEJNÁ PLOCHA"

ÚZEMNÍ REZERVY PRO PLOCHY ZELENĚ

VEŘEJNÉ PROSTRANSTVÍ PLOCHY ZELENĚ PARKOVÁ

ZELENÍ ULICE

VODNÍ TOKY

STAV NÁVRH ÚZEMNÍ REZERVA

MALÝ VODNÍ TOK

KŘÍŽ NAVRŽENÉHO PRVKU KONCEPCE VODNÍHO TOKU

ÚZEMNÍ SYSTÉMY EKOLOGICKÉ STABILITY

ÚSES – BIOKORIDOR NADREGIONÁLNÍ A JEho KŘÍŽ

ÚSES – BIOCENTRUM REGIONÁLNÍ JEho KŘÍŽ

ÚSES – BIOKORIDOR REGIONÁLNÍ A JEho KŘÍŽ

ÚSES – BIOCENTRUM LOKÁLNÍ A JEho KŘÍŽ

ÚSES – BIOKORIDOR LOKÁLNÍ A JEho KŘÍŽ

PROTIPOVODŇOVÁ OCHRANA

STAV NÁVRH ÚZEMNÍ REZERVA

POLDR

PRŮLEH

PROTIPOVODŇOVÉ OPATŘENÍ

KŘÍŽ NAVRŽENÉHO PRVKU KONCEPCE PROTIPOVODŇOVÉ OCHRANY

PROTIEROZNÍ OCHRANA

STAV NÁVRH ÚZEMNÍ REZERVA

OCHRANNÉ OPATŘENÍ

PROTIEROZNÍ OPATŘENÍ

KŘÍŽ NAVRŽENÉHO PRVKU KONCEPCE PROTIEROZNÍ OCHRANY

KOSTNÍCE ČASTI VÝKLADY

KOSTNÍCE ČASTI VÝKLADY

OPATŘENÍ

HRANICE ŘEŠENÉHO ÚZEMÍ – VYMEZENÍ ÚZEMÍ KŘÍŽ S SLOVICÍ

ROZHRANIČ ZÁKLAD

KŘÍŽ LOKALITY

JEVY RUŠENÉ

ZELEŇ PARKOVÁ, ZELEŇ VEŘEJNÁ, ZELEŇ ZOO, ZELEŇ ZAHRADNÍ PRVKY, ZELEŇ REZIDENČNÍ HABITEŘ – ZRUŠENO

VEŘEJNÉ PROSTRANSTVÍ PLOCHY ZELENĚ – ZRUŠENO

ZELENÍ ULICE – ZRUŠENO

ÚSES – BIOKORIDOR NADREGIONÁLNÍ – ZRUŠENO

ÚSES – BIOCENTRUM REGIONÁLNÍ – ZRUŠENO

ÚSES – BIOCENTRUM LOKÁLNÍ – ZRUŠENO

ÚSES – BIOKORIDOR LOKÁLNÍ – ZRUŠENO

MALÝ VODNÍ TOK NAVRHU – ZRUŠENO

KŘÍŽ NAVRŽENÉHO PRVKU KONCEPCE VODNÍHO TOKU – ZRUŠENO

KORIDOR PRO MALÝ VODNÍ TOK NAVRHU – ZRUŠENO

OCHRANNÉ OPATŘENÍ PROTIERODNÍ NAVRHU – ZRUŠENO

KORIDOR PRO PROTIERODNÍ OPATŘENÍ NAVRHU – ZRUŠENO

KOSTNÍCE ČASTI VÝKLADY – ZRUŠENO

REGIONÁLNÍ PŘÍRODNÍ PROTIVÁHY – ZRUŠENO

PRVKY MATOVÉHO ČÍSLA

HRANICE OBCÍ S JZ KRAJEM

HRANICE KATASTRÁLNÍHO ÚZEMÍ JEho KRAJEM

POLOHOPIS – DIGITÁLNÍ KATASTRÁLNÍ MAPA

SOUČÁSTÍ ÚPRAV VYNESE JE I ZAPRACOVÁNÍ DOTAČNÍCH ÚLOCH ZMĚN, KTERÉ SE **NEDOTÝKAJÍ VYŠŠÍ ÚROVNÝCH KONCEPCÍ**

(TJ. ÚPRAVY VYNESENÉ PLOCH V ROZDÍLNÝCH ZPŮSOBECH VYUŽITÍ, AKTUALIZACE ZASTAVĚNÉHO ÚZEMÍ, AKTUALIZACE HRANICE KOMPACTNÍHO SÍDLA, KTERÉ JSOU ZOBRAZENY NA VYKRESE ZÁKLADNÍHO ČLENĚNÍ ÚZEMÍ (ZÁKLADNÍ ČLENĚNÍ ÚZEMÍ, ZÁKLADNÍ ČLENĚNÍ ÚZEMÍ – ZRUŠENO, V NIM ALKAMBY VYKRESE (Z10.2A/BR/II/ 1).

**MOŽLIVÉ BYL CELÝ VYKRES FORMÁLNĚ ÚPRAVEN DO SOULADU SE STANDARDEM VYBRANÝCH ČÁSTÍ ÚZEMNÍHO PLÁNU.**

SCHÉMA KOMPLEXNÍ LOKALIT

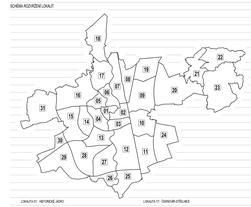

| | |
|---|---|
| LOKALITA 01 - HETÝNSKÉ JEZERO | LOKALITA 17 - ČERNOVÍR-STŘELNICE |
| LOKALITA 02 - MAGAPHOLIS - KUŽELNÍ CENTRUM | LOKALITA 18 - CHOMOUTOV |
| LOKALITA 03 - KODEŇSKÁ LUH | LOKALITA 19 - TYNECKÁ |
| LOKALITA 04 - TŘEŠŇOVÉ SADY – ZŘEJMOU ZTVRT | LOKALITA 20 - DRUŽEŇ |
| LOKALITA 05 - LEZNÁŘSKÁ ŠKOLA A LÉČNA | LOKALITA 21 - SVITY-KOPEČEK |
| LOKALITA 06 - LAZCE | LOKALITA 22 - RABŮVKA |
| LOKALITA 07 - KLÁŠTERNÍ KRAJINA A ČERNOVÍR | LOKALITA 23 - LIŠEŇ |
| LOKALITA 08 - ČERNOVÍRSKÝ LES | LOKALITA 24 - KOLEC-FOTACÍ |
| LOKALITA 09 - CHALAUPKY, PALACKÝ A HŘEBEJK | LOKALITA 25 - SEDY-TOUR |
| LOKALITA 10 - HŘEBEJK A KELBEŘÍN | LOKALITA 26 - KALETÉ |
| LOKALITA 11 - HŘEBEJ | LOKALITA 27 - KRALICKÝ A VIDNÉ DAEH JIH |
| LOKALITA 12 - NOVÉ LIŠŤY A ELEVÁTOR | LOKALITA 28 - SLAVONÍN |
| LOKALITA 13 - POVÁL, SLAVONÍN-SEVER A NOVÉ SADY-SEVER | LOKALITA 29 - NEDVĚZÍ |
| LOKALITA 14 - TABULOVÝ REVIR A ŠVÉDŮV LAZ | LOKALITA 30 - TŘEŠŇOVÍNA |
| LOKALITA 15 - NEŘEŠÍN A ŠMEJKA | LOKALITA 31 - TOPOLANY |
| LOKALITA 16 - PRAŽSKÁ A ŠEPOS | |

0 100 200 500 1000 m

1

## ZÁZNAM O ÚČINNOSTI

| | |
|---|---|
| Správní orgán, který změnu územního plánu vydal<br>**Zastupitelstvo města Olomouc** | |
| Datum nabytí účinnosti změny územního plánu | |
| Pořizovatel<br>**Magistrát města Olomouce, Odbor územního plánování** | |
| Oprávněná úřední osoba pořizovatele<br>Ing. Kristýna Navrátilová, vedoucí oddělení územního plánování | |

| | |
|---|---|
| Zpracovatel<br>**Ateliér Ignoti architekti s.r.o., Šumavská 416/15, 602 00 Brno** | KNIEBLŮ/ÝKYN |
| Projektant:<br>doc. Ing. arch. Jakub Kynčl, Ph.D., Čl.A.ČSAT/S | |
| Projekční tým:<br>doc. Ing. arch. Jakub Kynčl, Ph.D., Ing. arch. Jiří Knížek<br>Ing. arch. Bohuš Dusek, Ing. arch. Jan Špak<br>Mgr. Zdeňka Hrazdilová, Ing. arch. Jana Šimová, Ph.D. | |
| Název stavby<br>ÚZEMNÍ PLÁN OLOMOUC<br>SOUBOR ZMĚN Č. X/2A | Datum: 2/25<br>Formát: 2 x 1189 x 1024 mm<br>Číslo zakázky: 19/222_Z10.2A |
| Název výkresu:<br>KONCEPCE USP. KRAJINY A VEŘ. REKREACE – ZMĚNY, BEZ STANDARDIZACE | Měřítko: 1 : 10 000<br>Číslo výkresu: Z10.2A/II/05.4 |