Z10.2A/II/05.3 KONCEPCE TECHNICKÉ INFRASTRUKTURY – ZMĚNY, BEZ STANDARDIZACE

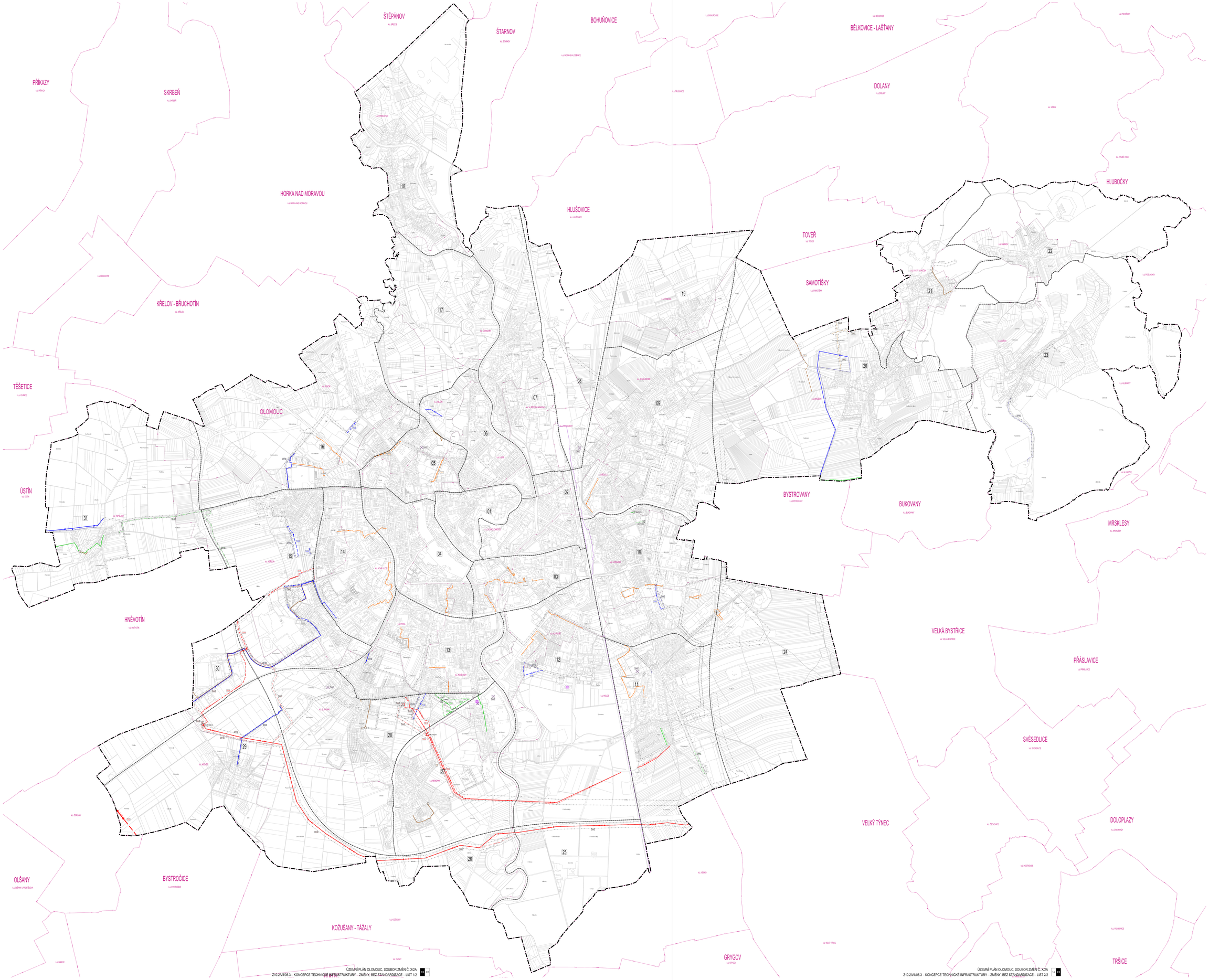

OLOMOUC

ÚZEMNÍ PLÁN

► SOUBOR ZMĚN Č. X/2A ◄

LEGENDA

DOSOBAVY VODY

ZÁJ.	NAVR.	VÝHLED	
			VODÁ ZDROJ
			VODOJEM
			ÚPRAVNA VODY
			VODOVODNÍ NAJVNĚ
			VODOVODNÍ POTRUBÍ
			KŘÍ PRVKŮ TECHNICKÉ INFRASTRUKTURY – PRO DOSOBAVY PITNÉ VODY

ODVADNĚNÍ

ZÁJ.	NAVR.	VÝHLED	
			ČISTÍRNA ODPADNÍCH VOD
			PŘEČERPÁVACÍ STANICE ODPADNÍCH VOD
			SEPTICKÁ ZNEŠKODNĚNÍ KOMUNÁLNÍCH
			KANALIZAČNÍ STOKA NAJVNĚ
			KANALIZAČNÍ STOKA POTRUBÍ
			KŘÍ PRVKŮ TECHNICKÉ INFRASTRUKTURY – PRO ODVADNĚNÍ

ZÁSOBOVÁNÍ KOPOSÝBOTOU

ZÁJ.	NAVR.	VÝHLED	
			ZÁSOBNÍK PRO NAKLÁDÁNÍ BIOLOGICKY KOLEBTELNÝCH ODPADŮ
			ZÁSOBNÍK ODPADNÍCH KOPOSÝBOTY
			SBĚRNÝ DVŮR
			KŘÍ PRVKŮ TECHNICKÉ INFRASTRUKTURY – PRO ODPADOVÉ KOPOSÝBOTY

DOSOBAVY ELEKTRICKÉ ENERGIE

ZÁJ.	NAVR.	VÝHLED	
			ELEKTRICKÁ STANICE
			VÝROBNA ELEKTŘINY
			ELEKTRICKÉ VEDENÍ PŘENOSOVÉ SOUSTAVY 400 kV
			ELEKTRICKÉ VEDENÍ DISTRIBUČNÍ SOUSTAVY 110 kV
			ELEKTRICKÉ VEDENÍ DISTRIBUČNÍ SOUSTAVY 22 kV V POVRCHU
			KŘÍ PRVKŮ TECHNICKÉ INFRASTRUKTURY – PRO DOSOBAVY ELEKTRICKÉ ENERGIE

DOSOBAVY PLYNU

ZÁJ.	NAVR.	VÝHLED	
			REGULAČNÍ STANICE PLYNU
			PLYNOVOD VTL
			PLYNOVOD STL V POVRCHU
			KŘÍ PRVKŮ TECHNICKÉ INFRASTRUKTURY – PRO DOSOBAVY PLYNU

DOSOBAVY TEPLA

ZÁJ.	NAVR.	VÝHLED	
			VÝROBNA TEPLA
			TEPLOVODNÍ VEDENÍ V POVRCHU
			KŘÍ PRVKŮ TECHNICKÉ INFRASTRUKTURY – PRO DOSOBAVY TEPLA

ELEKTRONICKÉ KOMUNIKACE

ZÁJ.	NAVR.	VÝHLED	
			ELEKTRONICKÉ KOMUNIKAČNÍ SÍŤ/ŘÍDÍCÍ V POVRCHU
			ELEKTRONICKÉ KOMUNIKAČNÍ VEDENÍ V POVRCHU

HRANICE

	HRANICE ŘÍZENÉHO ÚZEMÍ – OPRAVNÁ HRANICE ÚZEMÍ MĚSTA OLOMOUCE
	BUFERNÍ ÚZEMÍ LETIŠŤ
(XX)	KÓD LOKALITY

JEVY RUŠENÉ

	VODOVODNÍ POTRUBÍ (STAV) – ZRUŠENO
	VODOVODNÍ POTRUBÍ (NAVRH) – ZRUŠENO
	KŘÍ PRVKŮ TECHNICKÉ INFRASTRUKTURY – PRO DOSOBAVY PITNÉ VODY – ZRUŠENO
	KANALIZAČNÍ STOKA NAJVNĚ (STAV) – ZRUŠENO
	KANALIZAČNÍ STOKA POTRUBÍ (STAV) – ZRUŠENO
	KANALIZAČNÍ STOKA POTRUBÍ (NAVRH) – ZRUŠENO
	KŘÍ PRVKŮ TECHNICKÉ INFRASTRUKTURY – PRO ODVADNĚNÍ – ZRUŠENO
	ZÁSOBNÍK ODPADNÍCH KOPOSÝBOTY (STAV) – ZRUŠENO
	SBĚRNÝ DVŮR (NAVRH) – ZRUŠENO
	KŘÍ PRVKŮ TECHNICKÉ INFRASTRUKTURY – PRO ODPADOVÉ KOPOSÝBOTY – ZRUŠENO
	ELEKTRICKÁ STANICE (NAVRH) – ZRUŠENO
	ELEKTRICKÉ VEDENÍ PŘENOSOVÉ SOUSTAVY 110 kV (NAVRH) – ZRUŠENO
	ELEKTRICKÉ VEDENÍ PŘENOSOVÉ SOUSTAVY 22 kV (STAV) – ZRUŠENO
	ELEKTRICKÉ VEDENÍ PŘENOSOVÉ SOUSTAVY 22 kV V POVRCHU (NAVRH) – ZRUŠENO
	KŘÍ PRVKŮ TECHNICKÉ INFRASTRUKTURY – PRO DOSOBAVY ELEKTRICKÉ ENERGIE – ZRUŠENO
	REGULAČNÍ STANICE PLYNU (STAV) – ZRUŠENO
	PLYNOVOD VTL (STAV) – ZRUŠENO
	PLYNOVOD STL V POVRCHU (STAV) – ZRUŠENO
	PLYNOVOD STL V POVRCHU (NAVRH) – ZRUŠENO
	KŘÍ PRVKŮ TECHNICKÉ INFRASTRUKTURY – PRO DOSOBAVY NAFTY/PLYNU – ZRUŠENO
	TEPLOVODNÍ VEDENÍ V POVRCHU (STAV) – ZRUŠENO
	TEPLOVODNÍ VEDENÍ V POVRCHU (NAVRH) – ZRUŠENO
	KŘÍ PRVKŮ TECHNICKÉ INFRASTRUKTURY – PRO DOSOBAVY TEPLOVÉ – ZRUŠENO
	KOMBIOR TECHNICKÉ INFRASTRUKTURY (NAVRH) – ZRUŠENO

PRVKY NADÚZEMNÍ ČÁSTI

	HRANICE OBCÍ A JEJ PAŘEZY
	HRANICE KATASTRÁLNÍHO ÚZEMÍ A JEHO PAŘEZY
	POLOHOPIS – DIGITÁLNÍ KATASTRÁLNÍ MAPA

SOUČÁSTÍ ÚPRAV VYNÍŠEŠ JE I ZAPRACOVÁNÍ DATOVÝCH SLOŽEK ZMĚN, KTERÉ SE **NEDOTÝKAJÍ KONCEPCE TECHNICKÉ INFRASTRUKTURY** (TJ. ÚPRAVY VYMEZENÍ PLOCH S RozDÍLEM KPVÚ(BEZ VYUŽITÍ PLOCH UZEMNÍHO RÁZEMÍ A KATALOGŮ ZASTAVĚNÉHO ÚZEMÍ, KTERÉ JSOU KTERÉ JSOU ZOBRAZENY NA VÝKRESE ZÁKLADNÍHO ČLENĚNÍ ÚZEMÍ ZÁKLADNÍ A NA HLAVNÍM VÝKRESE (Z ZÁKLADNÍ 3).

MOŽLIVÉ BYL, CÍLY VÝKRES FORMALIŽ ÚPRAVEN DO SOULADU SE STANDARDEM VYBRANÝCH ČÁSTÍ ÚZEMNÍHO PLÁNU.

SCHÉMA ROZMÍSTĚNÍ LOKALIT

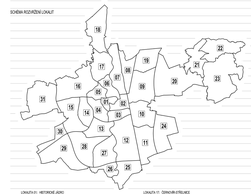

LOKALITA 01 - HETÉROVÉ JEZDO	LOKALITA 17 - ČERNOVÍR-PŘÉLAUCE
LOKALITA 02 - MUSEPTICKA - KOŽEDNÍ CENTRUM	LOKALITA 18 - CHOMOUTOV
LOKALITA 03 - KOBONAŘŮ-JIH	LOKALITA 19 - TYŘICH
LOKALITA 04 - TŘÍDA 17 LISTOPADU – ZÁSOBNÁ CHATY	LOKALITA 20 - SKOZOM
LOKALITA 05 - LEZNÁRSKÁ ZÁSOBNÍ A HALOŽN	LOKALITA 21 - SAMOTIŠKY-VÝCHOD
LOKALITA 06 - LAZEC	LOKALITA 22 - HLUBOČKY
LOKALITA 07 - KLÁŠTERNÍ HRADISKO A ČERNOVÍR	LOKALITA 23 - LEŠTIN
LOKALITA 08 - ČERNOVÍRSKÝ LES	LOKALITA 24 - HOLICE-VÝCHOD
LOKALITA 09 - CHVALKOVICE, PASLOHOV A BĚLEJLA	LOKALITA 25 - NOVÝ DVŮR
LOKALITA 10 - HODOLANY A BĚLEJBRH	LOKALITA 26 - NAJEŽÉ
LOKALITA 11 - HOLICE	LOKALITA 27 - NEMOCNÁ V HOLICE SNOV JIH
LOKALITA 12 - NOVÝ DVŮR A SLOUPSKÉ	LOKALITA 28 - SLAVONÍN
LOKALITA 13 - PŘÍBL. SLAVONÍNSKÉHO A NOVÉ SADY-SEVER	LOKALITA 29 - HEVÍŘEZ
LOKALITA 14 - TNĚLOPÝ BECH A NOVÁ HOLICE	LOKALITA 30 - TECHNOPARK
LOKALITA 15 - NEŘEBIN A ZAHLUH	LOKALITA 31 - TOPOLANY
LOKALITA 16 - PRAŽNÁ A ŘEPČÍN	

0 100 200 500 1000 m

ZÁZNAM O ÚČINNOSTI

Správní orgán, který změnu územního plánu vydal: **Zastupitelstvo města Olomouce**	
Datum nabytí účinnosti změny územního plánu:	
Pořizovatel: **Magistrát města Olomouce, Odbor územního plánování**	
Oprávněná úřední osoba pořizovatele: Ing. Kristýna Navrátilová, vedoucí oddělení územního plánování	

Zpracovatel: **Ateliér Kyselý architekti s.r.o., Barvířská 470/15, 602 00 Brno**	KYSELÝ/ŠIMÝK
Projektant: doc. Ing. arch. Jakub Kyselý Ph.D., ČKA 02672	
Projekční tým: doc. Ing. arch. Jakub Kyselý Ph.D., Ing. arch. Jiří Kosal Ing. arch. Bohuš Zouzek, Ing. arch. Jan Šlajtl Mgr. Ondřej Hojsíkovová, Ing. arch. Jana Šimová, Ph.D.	
Název zakázky: **ÚZEMNÍ PLÁN OLOMOUC** SOUBOR ZMĚN Č. X/2A	Datum: 2026 Formát: 2 x 2100 x 1524 mm Číslo zakázky: 09/22_ZTA-UA
Název výkresu: KONCEPCE TECHNICKÉ INFRASTRUKTURY – ZMĚNY, BEZ STANDARDIZACE	Měřítko: 1 : 10 000 Číslo výkresu: Z10.2A/II/05.3