Z10.2A/II/05.2 KONCEPCE DOPRAVNÍ INFRASTRUKTURY – ZMĚNY, BEZ STANDARDIZACE

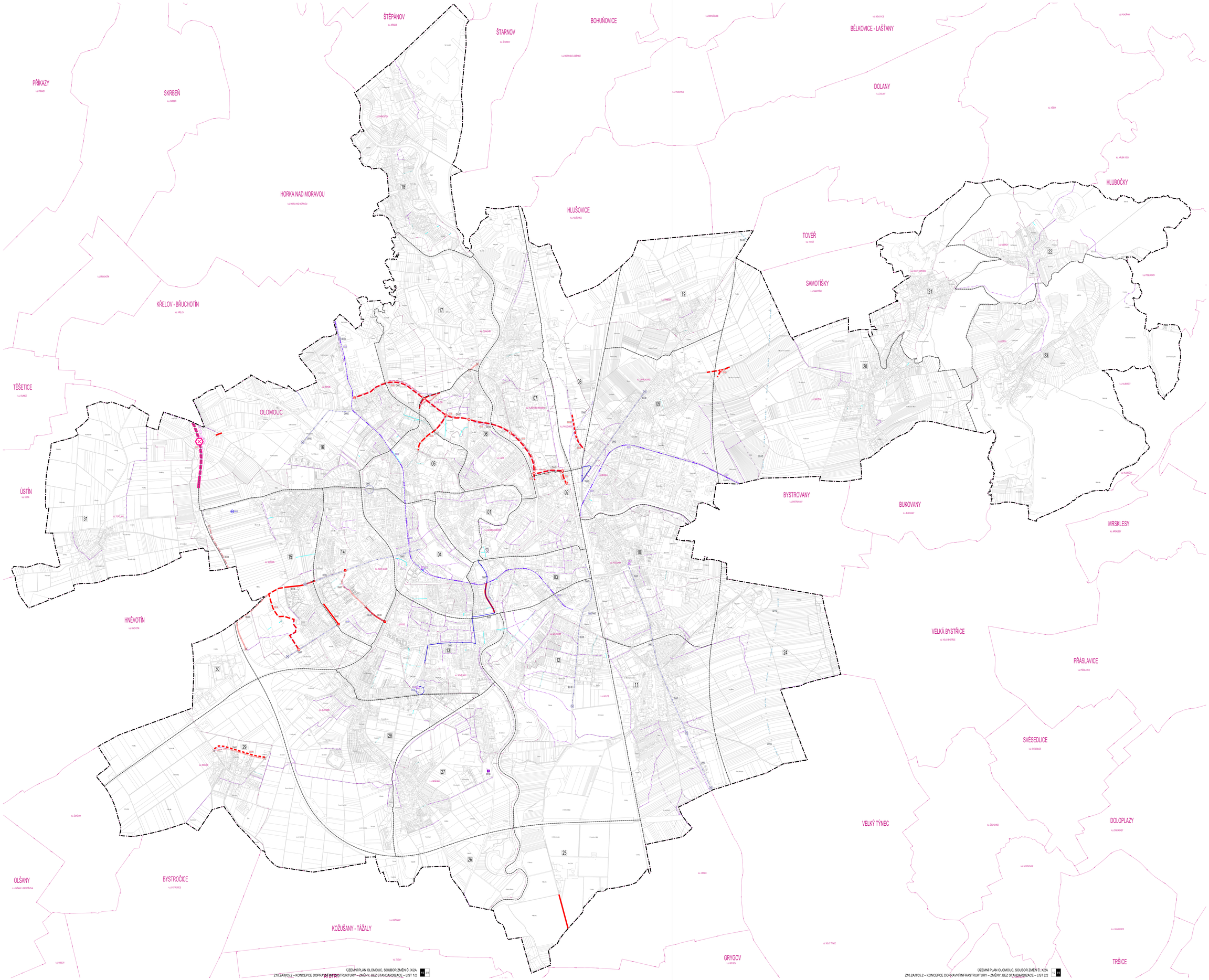

OLOMOUC

ÚZEMNÍ PLÁN

► SOUBOR ZMĚN Č. X/2A ◄

LEGENDA

PĚŠÍ DOPRAVA
- PĚŠÍ PROPOJENÍ
- PASÁŽ

CYKLISTICKÁ DOPRAVA
- KORIDOR CYKLISTICKÉ DOPRAVY (SC-01)

VŘELAK-REGIONÁLNÍ DOPRAVA

STAV	NÁVRH	DEMARKACE	
			TRAMVAJOVÁ TRAŤ
			TRAMVAJOVÉ ZASTÁVKY
			TERMINAL HD-KLAVÍŘ
			PŘESTUPNÍ UZEL HD
			VOZOVNA HD
			KDS PRVKŮ DOPRAVNÍ INFRASTRUKTURY PRO MOBILNOSTI DOPRAVY

ŽELEZNIČNÍ DOPRAVA

STAV	NÁVRH	DEMARKACE	
			ŽELEZNIČNÍ TRAŤ
			ŽELEZNIČNÍ VLEČKA
			ŽELEZNIČNÍ STANICE, ZASTÁVKA
			KŘIŽOVÁNÍ ŽELEZNIČNÍ TRAŤ
			KDS PRVKŮ DOPRAVNÍ INFRASTRUKTURY PRO ŽELEZNIČNÍ DOPRAVU

SILNIČNÍ DOPRAVA

STAV	NÁVRH	DEMARKACE	
			KOMUNIKACE NADMÍSTNÍCH VÝZNAMU
			KŘIŽOVATKA NA KOMUNIKACÍCH NADMÍSTNÍCH VÝZNAMU
			ZÁKLADNÍ KOMUNIKACE SÍTĚ MÍSTA
			KŘIŽOVATKA NA ZÁKLADNÍCH KOMUNIKACÍCH SÍTĚ MÍSTA
			SÍŤOVÁ KOMUNIKACE V ÚZEMÍ
			KDS PRVKŮ DOPRAVNÍ INFRASTRUKTURY PRO SILNIČNÍ DOPRAVU

STATICKÁ DOPRAVA

STAV	NÁVRH	DEMARKACE	
			OBLAST MOŽNÝCH PLOCH STATICKÉ DOPRAVY
			PARKOVIŠTĚ
			GARÁŽOVÁNÍ
			KDS PRVKŮ DOPRAVNÍ INFRASTRUKTURY PRO STATICKOU DOPRAVU

LETECKÁ DOPRAVA

STAV	NÁVRH	DEMARKACE	
			LETIŠTĚ
			HELIPORT

HRANICE

- HRANICE ŘEŠENÉHO ÚZEMÍ - OPRAVNĚNÝ ÚZEMNÍ MĚSTA OLOMOUCE
- RUŠENÁ ÚZEMÍ
- 00 KÓD ÚZNAČTY

JEVY RUŠENÉ

- PĚŠÍ PROPOJENÍ – (ZRUŠENO)
- KORIDOR CYKLISTICKÉ DOPRAVY (SC-01 – (ZRUŠENO)
- TRAMVAJOVÁ TRAŤ (MIMO HD) – (ZRUŠENO)
- TRAMVAJOVÁ TRAŤ (ÚZEMNÍ REZERVA) – (ZRUŠENO)
- TRAMVAJOVÉ ZASTÁVKY (MIMO HD) – (ZRUŠENO)
- PŘESTUPNÍ UZEL HD (MIMO HD) – (ZRUŠENO)
- VOZOVNA HD (MIMO HD) – (ZRUŠENO)
- KDS PRVKŮ DOPRAVNÍ INFRASTRUKTURY PRO MOBILNOSTI DOPRAVY (MIMO HD) – (ZRUŠENO)
- ŽELEZNIČNÍ TRAŤ (ÚZEMNÍ REZERVA) – (ZRUŠENO)
- KDS PRVKŮ DOPRAVNÍ INFRASTRUKTURY PRO ŽELEZNIČNÍ DOPRAVU – (ZRUŠENO)
- KOMUNIKACE NADMÍSTNÍCH VÝZNAMU (MIMO HD) – (ZRUŠENO)
- KŘIŽOVATKA NA KOMUNIKACÍCH NADMÍSTNÍCH VÝZNAMU (MIMO HD) – (ZRUŠENO)
- ZÁKLADNÍ KOMUNIKACE SÍTĚ MÍSTA (STAV) – (ZRUŠENO)
- ZÁKLADNÍ KOMUNIKACE SÍTĚ MÍSTA (MIMO HD) – (ZRUŠENO)
- ZÁKLADNÍ KOMUNIKACE SÍTĚ MÍSTA (ÚZEMNÍ REZERVA) – (ZRUŠENO)
- KŘIŽOVATKA NA ZÁKLADNÍCH KOMUNIKACÍCH SÍTĚ MÍSTA (STAV) – (ZRUŠENO)
- KŘIŽOVATKA NA ZÁKLADNÍCH KOMUNIKACÍCH SÍTĚ MÍSTA (MIMO HD) – (ZRUŠENO)
- KDS PRVKŮ DOPRAVNÍ INFRASTRUKTURY PRO SILNIČNÍ DOPRAVU – (ZRUŠENO)
- OBLAST MOŽNÝCH PLOCH STATICKÉ DOPRAVY (MIMO HD) – (ZRUŠENO)
- KDS PRVKŮ DOPRAVNÍ INFRASTRUKTURY PRO STATICKOU DOPRAVU – (ZRUŠENO)
- VOZOVÉ STŘÍ S O.N.L. (ÚZEMNÍ REZERVA) – (ZRUŠENO)
- KDS PRVKŮ DOPRAVNÍ INFRASTRUKTURY PRO VOZOVÉ DOPRAVU – (ZRUŠENO)

PRVKY MATOVÉHO DÍLA

- HRANICE OBCÍ A JEJICH ČÁSTÍ
- HRANICE KATASTRÁLNÍHO ÚZEMÍ (KÚ HAZE)
- POLOHOPIS – ZÁKLADNÍ KATASTRÁLNÍ MAPA

SOUČÁSTÍ OPRAVY VYMEZENÍ JE I OPRAVA DVOU DÍLČÍCH ZMĚN, KTERÉ SE **NEDOTÝKAJÍ KONCEPCE DOPRAVNÍ INFRASTRUKTURY**. (1) OPRAVY VYMEZENÍ PLOCH S ROZDÍLNÝM ZPŮSOBEM VYUŽITÍ A PLOCH ÚZEMNÍHO REZERVY A AKTUALIZACE ZASTAVĚNÉHO ÚZEMÍ, KTERÉ JSOU KTERÉ JSOU ZOBRAZENY NA VÝKRESE ZÁKLADNÍHO ČLENĚNÍ ÚZEMÍ (Z1A-2A/05.4) A NA HLAVNÍM VÝKRESE (Z1A-2A/05.1).

MOŽLIVÉ BYL, CELÝ VÝKRES FORMALIZE ÚPRAVEN DO SOULADU SE STANDARDEM VYBRANÝCH ČÁSTÍ ÚZEMNÍHO PLÁNU.

SCHÉMA KOŽAŘSKÉ LOKALIT

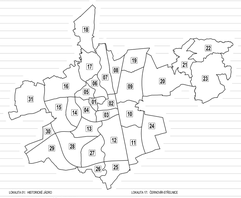

LOKALITA 01 - HEYROVSKÉ JUNIORI	LOKALITA 17 - ŽERKOVA ŘÍČKA
LOKALITA 02 - MASARYKOVA - KLÁŠTERNÍ CENTRUM	LOKALITA 18 - DVOROVTOV
LOKALITA 03 - KOSMONAUTŮ JIH	LOKALITA 19 - TYMICÍN
LOKALITA 04 - TŘÍDA 17. LISTOPADU – ZÁŘENSKÁ ČTVRŤ	LOKALITA 20 - SKVĚRA
LOKALITA 05 - LEDNÁRSKÁ ŠIBIŘ A HLÁZIM	LOKALITA 21 - ŠANTOROVICE
LOKALITA 06 - LAZCE	LOKALITA 22 - RABKA
LOKALITA 07 - KLÁŠTERNÍ HRADISKO A ČERMÁK	LOKALITA 23 - LIŠEV
LOKALITA 08 - ČERVENÝ LIS	LOKALITA 24 - KOLEŠ FOVSO
LOKALITA 09 - CHALOUPEK, PAVLOVEC A KŘELŠLÍ	LOKALITA 25 - KOVÝ DVŮR
LOKALITA 10 - HODOLANY A HOLIŠEŇ	LOKALITA 26 - HLUBČÍ
LOKALITA 11 - HOLICE	LOKALITA 27 - NEMILANY A KOLÉ SADY JIH
LOKALITA 12 - NOVÝ ŽIŽĚV A ŽLÁVOVÁ	LOKALITA 28 - SLAVÍNA
LOKALITA 13 - POSIL, SLAVONÍN SEVER A NOVÉ SADY SEVER	LOKALITA 29 - NEDVĚZE
LOKALITA 14 - TABULOVÝ REPA A SEVER LAZCE	LOKALITA 30 - TEPANYAN
LOKALITA 15 - NÍŽEBÍN A ŠHELAN	LOKALITA 31 - TOPOLANY
LOKALITA 16 - PAVŠÍNA A ŘÉPÍŠK	

0 100 200 500 1000 1500 m

ZÁZNAM O ÚČINNOSTI

Správní orgán, který změnu územního plánu vydal **Zastupitelstvo města Olomouce**	
Datum nabytí účinnosti změny územního plánu:	
Pořizovatel **Magistrát města Olomouce, Odbor územního plánování**	
Oprávněná úřední osoba pořizovatele Ing. Kristýna Nováková, vedoucí oddělení územního plánování	

Zpracovatel **Ateliér Kyselý architekti s.r.o., Šumavská 470/15, 602 00 Brno**	KYSELÝ/ŠÁMYK
Projektant doc. Ing. arch. Jakub Kyselý Ph.D., ČKA 02972	
Projektní tým doc. Ing. arch. Jakub Kyselý Ph.D., Ing. arch. Jiří Krejsl Ing. arch. Birluk Šumský, Ing. arch. Jan Šťastný Mgr. Ondřej Hrejsemová, Ing. arch. Jana Šimová, Ph.D.	

Název zakázky ÚZEMNÍ PLÁN OLOMOUC SOUBOR ZMĚN Č. X/2A	Datum: 2026 Formát: 2 x (1050 x 1524 mm)
	Číslo zakázky: 0022Z_ZTA1A
Název výkresu KONCEPCE DOPRAVNÍ INFRASTRUKTURY – ZMĚNY, BEZ STANDARDIZACE	Měřítko: 1 : 10 000 Číslo výkresu: Z10.2A/05.2