Z10.2A/II/04 VÝKRES ZÁKLADNÍHO ČLENĚNÍ ÚZEMÍ – ZMĚNY, BEZ STANDARDIZACE

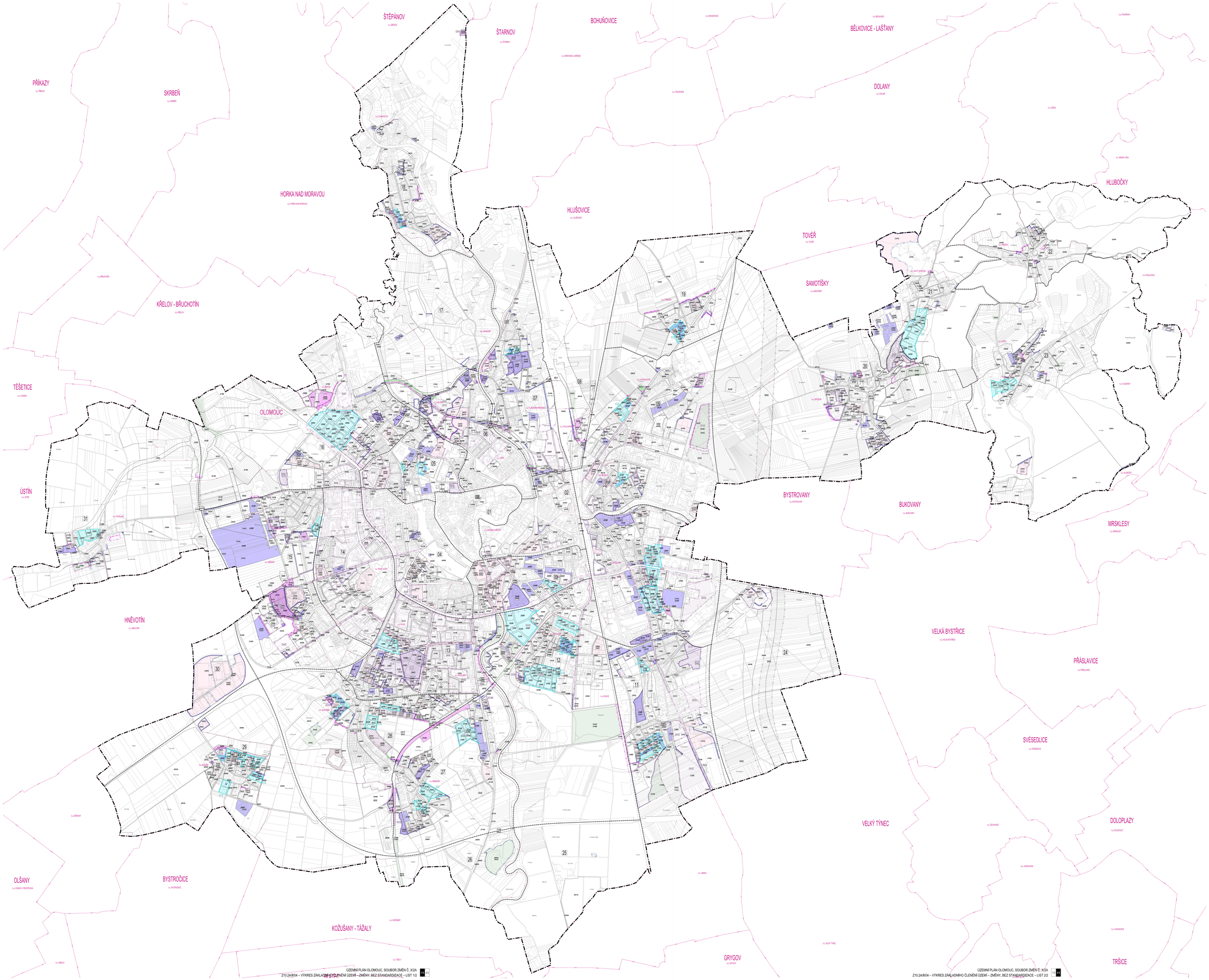

ÚZEMNÍ PLÁN OLOMOUC, SOUBOR ZMĚN Č. X/2A
Z10.2A/II/04 – VÝKRES ZÁKLADNÍHO ČLENĚNÍ ÚZEMÍ – ZMĚNY, BEZ STANDARDIZACE – LIST 1/2 1 | 24

ÚZEMNÍ PLÁN OLOMOUC, SOUBOR ZMĚN Č. X/2A
Z10.2A/II/04 – VÝKRES ZÁKLADNÍHO ČLENĚNÍ ÚZEMÍ – ZMĚNY, BEZ STANDARDIZACE – LIST 2/2 2 | 24

OLOMOUC

ÚZEMNÍ PLÁN

► SOUBOR ZMĚN Č. X/2A ◄

LEGENDA

HRANICE

- HRANICE ŘEŠENÉHO ÚZEMÍ - OPRAVNĚNO ÚZEMÍ MĚSTA OLOMOUCE
- HRANICE ZASTAVĚNÉHO ÚZEMÍ
- HRANICE KOMPLEXNÍCH ZMĚN

PLOCHY PODLE FÚSKMG

- 01RBI PLOCHY STABILIZOVANÉ V ZASTAVĚNÉM ÚZEMÍ
- 02RBP PLOCHY PŘESTAVBY
- 03RBR PLOCHY REGULTRACE
- 04RBN PLOCHY STABILIZOVANÉ V NEZASTAVĚNÉM ÚZEMÍ
- 05RBZ PLOCHY PRO ZMĚNU VYUŽITÍ V NEZASTAVĚNÉM ÚZEMÍ
- 06RBV PLOCHY ZASTAVITELNÉ
- 07RBZ PLOCHY V KONCEPCI ZEMNÍCH REZERV
- REZERVNÍ PLOCHY

KÓD PLOCHY

- 01-RB/1 VÝZNAMNÝ BOD HEGIG
- ZÁKLADNÍ ÚZAJTÍ
- ÚPRAVOVÁ PLOCHY V ÚZEMÍ ÚZAJTÍ
- ÚPRAVOVÁ ÚZAJTÍ PODLE FÚSKMG

POŽADAVKY NA POŘIZOVÁNÍ ÚZEMNÍCH PLÁNŮ

- PLOCHA POŽADAVKU ZMĚNY NA NEVYHOVUJÍCÍ ÚZAJTÍ
- PLOCHA POŽADAVKU ZPRACOVÁNÍ ÚZEMNÍ STUDIE
- KORIDOR POŽADAVKU ZPRACOVÁNÍ ÚZEMNÍ STUDIE

PLATNÝ REGULAČNÍ PLÁN

- ČÁST ÚZEMNÍHO PLÁNU S PLATNÝ REGULAČNÍMI PLÁNY

ÚZEMNÍ ÚZEMNÍ PLÁNU ÚZAJTÍ

- REZERVNÍ ÚZAJTÍ
- KÓD ÚZAJTÍ

JEVY KLIDNÉ

- PLOCHA NEBO KORIDOR ÚZEMÍ REŽIMY – ZRUŠENO
- KÓD STABILIZOVANÉ PLOCHY – ZRUŠENO
- KÓD REGULOVANÉ PLOCHY – ZRUŠENO
- KÓD PLOCHY NEBO KORIDORU ÚZEMÍ REŽIMY – ZRUŠENO
- HRANICE ZASTAVĚNÉHO ÚZEMÍ – ZRUŠENO
- HRANICE KOMPLEXNÍCH ZMĚN – ZRUŠENO
- PLOCHA, VE KTERÉ JE ROZHODOVÁNÍ O ZMĚNÁCH V ÚZEMÍ POŽADAVKU ZPRACOVÁNÍ ÚZEMNÍ STUDIE, A. JEV KÓD – ZRUŠENO
- KORIDOR, VE KTERÉM JE ROZHODOVÁNÍ O ZMĚNÁCH V ÚZEMÍ VYŽADUJÍCÍ ZPRACOVÁNÍ ÚZEMNÍ STUDIE, A. JEV KÓD – ZRUŠENO
- PLOCHA, VE KTERÉ JE ROZHODOVÁNÍ O ZMĚNÁCH V ÚZEMÍ POŽADAVKU VYDÁNÍ REGULAČNÍHO PLÁNU, A. JEV KÓD – ZRUŠENO

PRVKY NÁVOZNÉHO ÚZEMÍ

- HRANICE OBCÍ A JEJICH ČÁSTÍ
- HRANICE KATASTRÁLNÍHO ÚZEMÍ A JEHO KÓD
- POLOHOPIS – ZASTAVĚNÁ KATASTRÁLNÍ MAPA

MOŽNÉ BYL, CELÝ VÝKRES FÚSKMG BÝL UPRAVEN DO SOULADU SE STANDARDEM VYBRANÝCH ČÁSTÍ ÚZEMNÍHO PLÁNU.

SCHÉMA KOMPLEXNÍCH ÚZAJTÍ

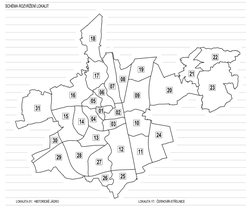

ÚZAJTÍ 01 - HISTORICKÉ JÁDRO	ÚZAJTÍ 17 - ZÁHUBA-STŘELNICE
ÚZAJTÍ 02 - MAGISTRÁLA - KLÁŠTEREK CENTRUM	ÚZAJTÍ 18 - CHOMOUTOV
ÚZAJTÍ 03 - HODENICKÁ LIPA	ÚZAJTÍ 19 - TYNECKÁ
ÚZAJTÍ 04 - TŘÍDA 8 KVĚTNA – ZŘÍZENÁ ZÓNA	ÚZAJTÍ 20 - DRÝZEŇ
ÚZAJTÍ 05 - LEZNÁŘSKÁ - SMEM A KLÍČ	ÚZAJTÍ 21 - SVITY-KOPEČEK
ÚZAJTÍ 06 - LAZCE	ÚZAJTÍ 22 - NEMOCI
ÚZAJTÍ 07 - KLÁŠTEREM-HNOJNICE A ČERNOVÍR	ÚZAJTÍ 23 - LIŠEŇ
ÚZAJTÍ 08 - ČERNOVÍRSKÝ LES	ÚZAJTÍ 24 - HOLICE-FOTOCI
ÚZAJTÍ 09 - SVATOJÁNSKÉ, PALACKÝ A HELLER	ÚZAJTÍ 25 - SEMTÍNSKÉ
ÚZAJTÍ 10 - HOŠILAR A KELLNER	ÚZAJTÍ 26 - KALETÉ
ÚZAJTÍ 11 - HOLICE	ÚZAJTÍ 27 - HEMLAR A HOKÉ DAEH JR
ÚZAJTÍ 12 - NOVÉ LIŠŤY A ELEVÁTORY	ÚZAJTÍ 28 - SLAVÍNÍ
ÚZAJTÍ 13 - POVÁL, SLAVÍNÍN-SEVER A NOVÉ SADY-SEVER	ÚZAJTÍ 29 - NEDVĚZÍ
ÚZAJTÍ 14 - TABULOVÝ MOLA A KAUFLAND	ÚZAJTÍ 30 - TEPLICKÁ
ÚZAJTÍ 15 - NĚMEŘÁ A ŠMEJLA	ÚZAJTÍ 31 - TOPOLANY
ÚZAJTÍ 16 - PAŘÍZKA A ŠÉPKA	

0 100 200 500 1000 1500 m

1

ZÁZNAM O ÚČINNOSTI

Správní orgán, který změnu územního plánu vydal **Zastupitelstvo města Olomouce**	
Datum nabytí účinnosti změny územního plánu	
Pořizovatel **Magistrát města Olomouce, Odbor územního plánování**	
Oprávněná úřední osoba pořizovatele Ing. Kristýna Navrátilová, vedoucí oddělení územního plánování	

Zpracovatel **Ateliér Kyselý architekti s.r.o., Šumavská 416/15, 602 00 Brno**	KYSELÝ/ŠÁVYR
Projektant: doc. Ing. arch. Jakub Kyselý Ph.D., Čl/A-0207/1	
Projekční tým: doc. Ing. arch. Jakub Kyselý Ph.D., Ing. arch. Jiří Kroeď Ing. arch. Birhat Zouaek Ing. arch. Jan Šaleh Mgr. Zdeňka Hrejsemová, Ing. arch. Jana Šimová, Ph.D.	
Název akce: ÚZEMNÍ PLÁN OLOMOUC SOUBOR ZMĚN Č. X/2A	Datum: 2/25 Formát: 2 x 1189 x 1024 mm Číslo zakázky: 09202_ZY+2A
Název výkresu: VÝKRES ZÁKLADNÍHO ČLENĚNÍ ÚZEMÍ – ZMĚNY, BEZ STANDARDIZACE	Měřítko: 1 : 10 000 Číslo výkresu: Z10.2A/II/04