Z10.2A/I/02.4 KONCEPCE USPOŘÁDÁNÍ KRAJINY A VEŘEJNÉ REKREACE

OLOMOUC

ÚZEMNÍ PLÁN

SOUBOR ZMĚN X/2A

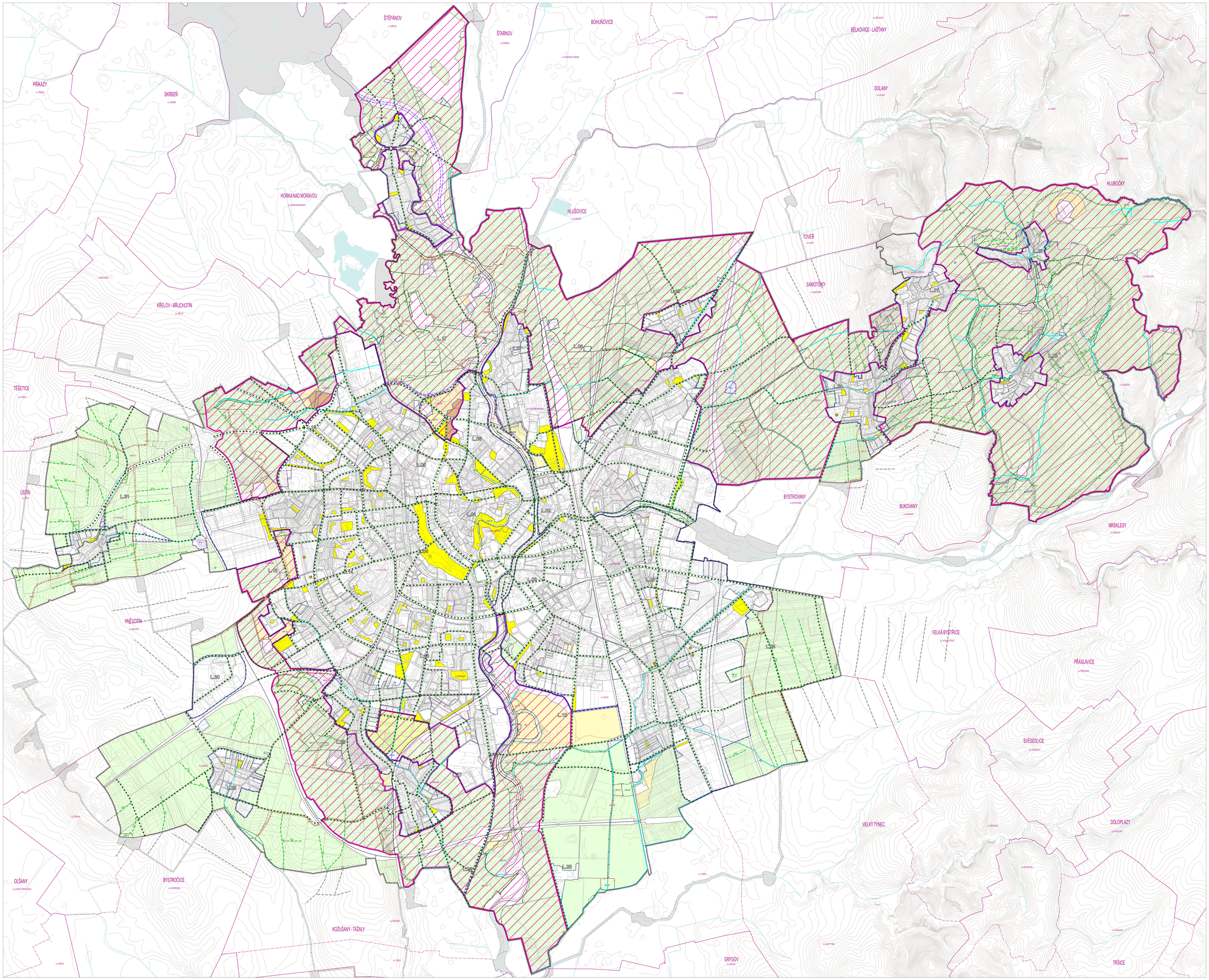

VEŘEJNÁ REKREACE

- PLOCHY VEŘEJNÉ REKREACE - OZNAČENÉ V PŘÍLOZE Č. 1 TABULKA PLOCHY JAKO "PARK"
- PLOCHY VEŘEJNÉ REKREACE - OZNAČENÉ V PŘÍLOZE Č. 1 TABULKA PLOCHY JAKO "ZELEŇ REKREAČNÍ KRAJINY"
- PLOCHY VEŘEJNÉ REKREACE - OZNAČENÉ V PŘÍLOZE Č. 1 TABULKA PLOCHY JAKO "JEZDECKÝ AREÁL"
- ÚZEMNÍ REZERVA PRO PLOCHY REKREACE
- VEŘEJNĚ PROSTRANSTVÍ PLOVOUCÍ
- ZELEŇ LINIOVÁ

VODNÍ TOKY

STAV NÁVRH

- MALÝ VODNÍ TOK
- PRK KÓD NAVRŽENÉHO PRVKU KONCEPCE VODNÍCH TOKŮ

ÚZEMNÍ SYSTÉM EKOLOGICKÉ STABILITY

STAV NÁVRH

- NADREGIONÁLNÍ BIOKORIDOR
- REGIONÁLNÍ BIOCENTRUM
- REGIONÁLNÍ BIOKORIDOR
- LOKÁLNÍ BIOCENTRUM
- LOKÁLNÍ BIOKORIDOR

PROTIPOVODŇOVÁ OCHRANA

STAV NÁVRH REZERVA

- POLDR
- PRŮLEH
- PRP PNP KÓD NAVRŽENÉHO PRVKU KONCEPCE PROTIPOVODŇOVÉ OCHRANY

PROTIEROZNÍ OCHRANA

NÁVRH

- OCHRANNÉ ZATRAVNĚNÍ
- PROTIEROZNÍ OPATŘENÍ
- PEK KÓD NAVRŽENÉHO PRVKU KONCEPCE PROTIEROZNÍ OCHRANY

HODNOTNÉ ČÁSTI KRAJINY

- HODNOTNÁ ČÁST KRAJINY

HRANICE

- ŘEŠENÉ ÚZEMÍ
- ZASTAVĚNÉ ÚZEMÍ
- HRANICE KOMPAKTNÍHO SÍDLA
- OSTATNÍ NEZASTAVĚNÉ ÚZEMÍ
- LOKALITA
- ROZDĚLÁNÍ PLOCH S RZV

INFORMATIVNÍ ČÁST

- VODNÍ TOK (STAV) - MIMO ŘEŠENÉ ÚZEMÍ
- VODNÍ TOK (NÁVRH) - MIMO ŘEŠENÉ ÚZEMÍ
- VODNÍ PLOCHA - MIMO ŘEŠENÉ ÚZEMÍ
- BIOCENTRUM ÚSES - MIMO ŘEŠENÉ ÚZEMÍ
- BIOKORIDOR ÚSES - MIMO ŘEŠENÉ ÚZEMÍ
- PROTIEROZNÍ OPATŘENÍ - MIMO ŘEŠENÉ ÚZEMÍ

PRVKY MAPOVÉHO DÍLA

- HRANICE OBCE
- HRANICE KATASTRÁLNÍHO ÚZEMÍ
- POLOHOPIS - KATASTRÁLNÍ MAPA
- VRSTEVNICE 2 M

0 100 200 400 600 800 1 000 1 200 1 400 1 600 m

ZÁZNAM O ÚČINNOSTI

Správní orgán, který změnu územního plánu vydal: **Zastupitelstvo města Olomouce**	
Datum nabytí účinnosti změny:	
Pořizovatel: **Magistrát města Olomouce, Odbor územního plánování**	
Oprávněná osoba pořizovatele: Ing. Kristýna Navrátilová, pověřená zastupováním vedoucí odboru územního plánování	

Zpracovatel: **Ateliér Kyrčí architekti s.r.o., Šumavská 416/12, 602 00 Brno**	KYRČÍ&CÍ|VYH
Projektant: doc. Ing. arch. Jakub Kyrčí Ph.D.; ČKA 02872	
Projektční tým: doc. Ing. arch. Jakub Kyrčí Ph.D.; Ing. arch. Jiří Kreel; Ing. arch. Michal Zoubek; Ing. arch. Jan Špirk; Mgr. Ondřej Hrejsemová; Ing. arch. Jana Ondrová, Ph.D.	
Název akce: ÚZEMNÍ PLÁN OLOMOUC SOUBOR ZMĚN Č. X/2A	Datum: 2026 Formát: 3x1189x1189 mm
Název výkresu: KONCEPCE USPOŘÁDÁNÍ KRAJINY A VEŘEJNÉ REKREACE	Číslo zakázky: 05002_ZP+ZM Měřítko: 1 : 10 000 Číslo výkresu: Z10.2A/I/02.4