Z10.2A/I/01 VÝKRES ZÁKLADNÍHO ČLENĚNÍ ÚZEMÍ

OLOMOUC

ÚZEMNÍ PLÁN

SOUBOR ZMĚN X/2A

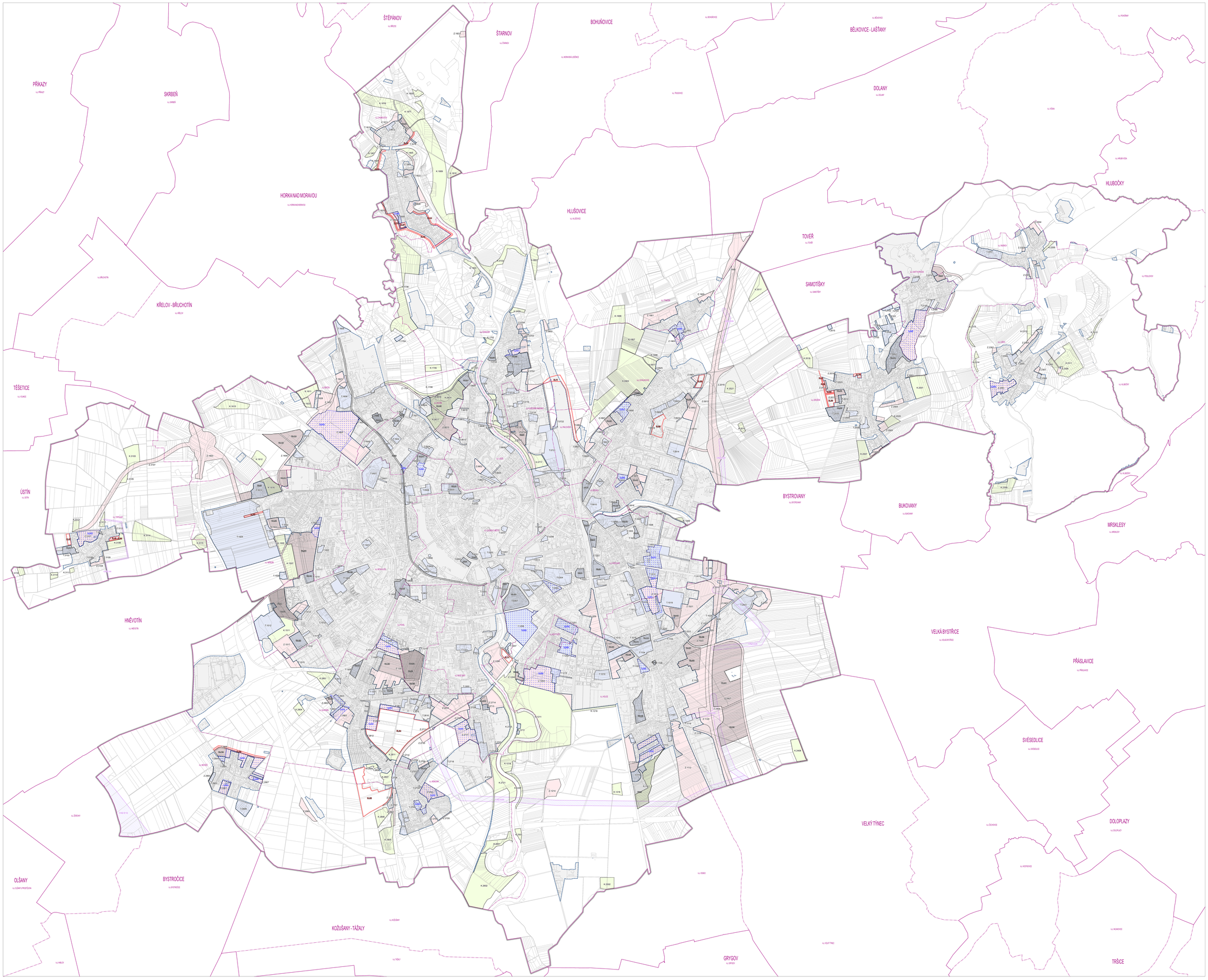

ŘEŠENÉ ÚZEMÍ

ZNEHODNOCENÉ ÚZEMÍ

Z.01/01 ZASTAVITELNÁ PLOCHA

T.01/01 TRANSFORMAČNÍ PLOCHA

K.01/01 PLOCHA ZMĚNY V KRAJINĚ

RLK ÚZEMNÍ REZERVA

KORIDOR NAD PLOCHAMI S ROZDÍLNÝM ZPŮSOBEM VYUŽITÍ Z NAŘÍZENÉ DOKUMENTACE

PUR PLOCHA PODMÍNĚNÁ UZAVŘENÍM PLANÁVACÍ SMLOUVY

VSUR PLOCHA PODMÍNĚNÁ ZPRACOVÁNÍM ÚZEMNÍ STUDIE

URBAR PLOCHA PODMÍNĚNÁ ARCHITEKTONICKOU NEBO URBANISTICKOU SOUTĚŽÍ

RURS ČÁST ÚZEMNÍHO PLÁNU S PRVKY REGULAČNÍHO PLÁNU

PRVKY MAPOVÉHO DÍLA

HRANICE OBCE

HRANICE KATASTRÁLNÍHO ÚZEMÍ

POLOHOPIS - KATASTRÁLNÍ MAPA

0 100 200 400 600 800 1 000 1 200 1 400 1 600 m

ZÁZNAM O ÚČINNOSTI

Správní orgán, který změnu územního plánu vydal: **Zastupitelstvo města Olomouce**	
Datum nabytí účinnosti změny:	
Pořizovatel: **Magistrát města Olomouce, Odbor územního plánování**	
Úplné/ná úplná pořizovatelem: Ing. Kristýna Navratilová, jmenovaná zastupovaním vedoucí odboru územního plánování	

Zpracovatel: **Ateliér Kyselý architekti s.r.o., Šumavská 416/15, 602 00 Brno**

KYSELÝ|SOVÁK

Projektant: doc. Ing. arch. Jakub Kyselý Ph.D., ČKA 02872

Projekční tým: doc. Ing. arch. Jakub Kyselý Ph.D., Ing. arch. Jiří Kesel
Ing. arch. Bohuš Zoubek Ing. arch. Jan Šplíchal
Mgr. Ondřej Hrejsemnou, Ing. arch. Jana Šimková, Ph.D.

Název akce:	ÚZEMNÍ PLÁN OLOMOUC SOUBOR ZMĚN Č. X/2A	Datum:	2026
		Formát:	2×1189×1524 mm
		Číslo zakázky:	00232, Z10.0A
Název výkresu:	VÝKRES ZÁKLADNÍHO ČLENĚNÍ ÚZEMÍ	Měřítko: 1 : 10 000	Číslo výkresu: Z10.2A/I/01