Z10.2A/II/05.4 KONCEPCE USPOŘÁDÁNÍ KRAJINY A VEŘEJNÉ REKREACE – ZMĚNY, BEZ STANDARDIZACE

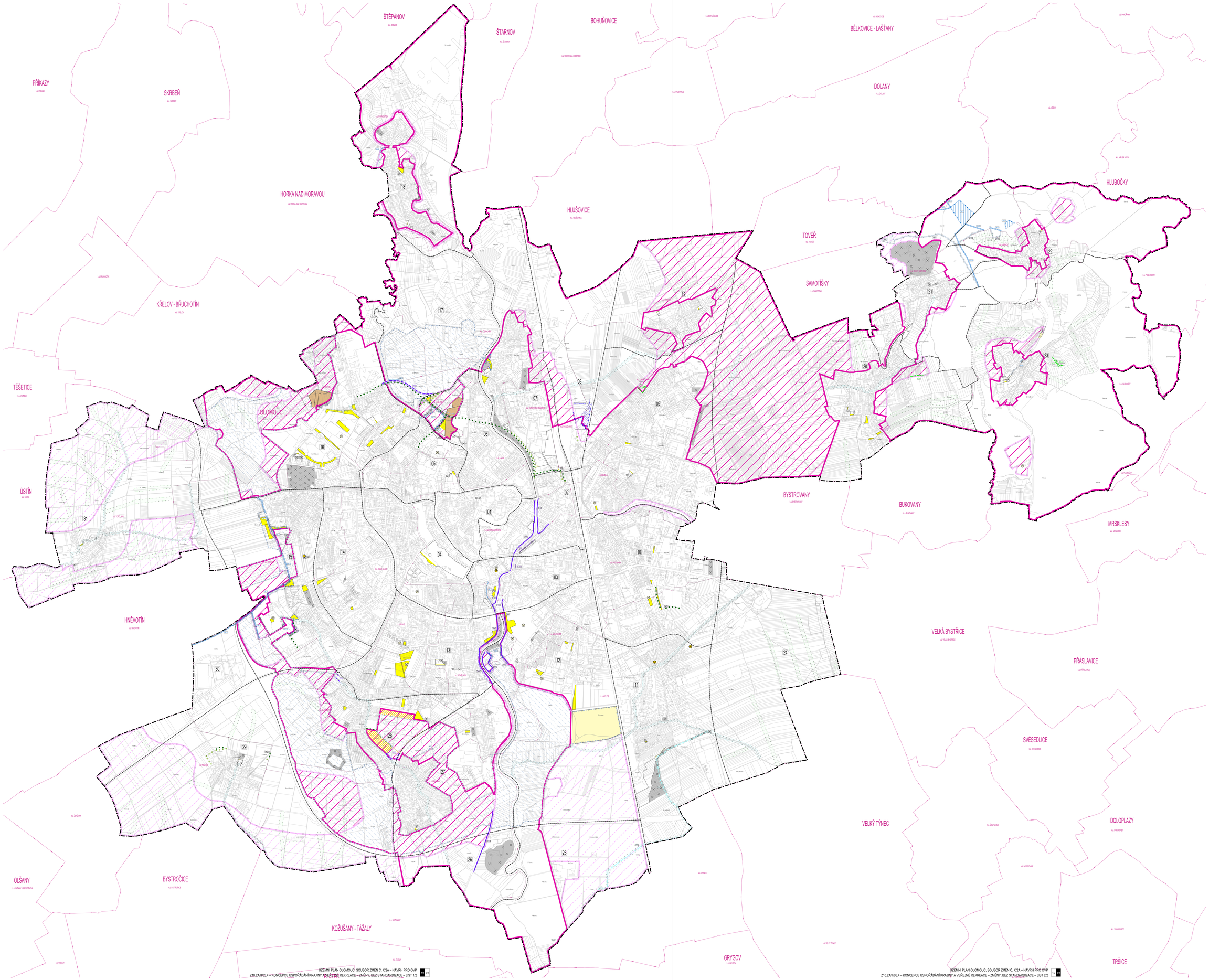

OLOMOUC

ÚZEMNÍ PLÁN

► SOUBOR ZMĚN Č. X/2A ◄

LEGENDA

VÝŘEZAK REKREACE

ZELEŇ PARKOVÁ PLOCHY VÝŘEZAK REKREACE – ÚZEMÍ DLE 1. PŘÍLOHY Č. 1 TABULKA PLOCH „AKO TRAVA"

ZELEŇ REKREAČNÍCH KRAJIN PLOCHY VÝŘEZAK REKREACE – ÚZEMÍ DLE 1. PŘÍLOHY Č. 1 TABULKA PLOCH „AKO ZELEŇ REKREAČNÍ KRAJIN"

PLOCHY VÝŘEZAK REKREACE – ÚZEMÍ DLE 1. PŘÍLOHY Č. 1 TABULKA PLOCH „AKO VEŘEJNÁ ZELEŇ"

LESNÍM REŽIMEM PŘEVEDENÉ PLOCHY REKREACE

VÝŘEZAK PROSTŘEDNÍ ČÁST PLOCHY ZELEŇ PARKOVÁ

ZELEŇ JÁMOVÁ

VODNÍ TOKY

STAV NAVRH LEGENDA POPIS

MALÝ VODNÍ TOK

VODÍ NAVRŽENÉ PRVKU KONCEPCE VODNÍCH TOKŮ

LEGENDA VÝŘEZU DLE DIGITÁLNÍ ÚTVARY

ÚSES – BIOKORIDOR HORIZONTÁLNÍ K JIHU VOD

ÚSES – BIOCENTRUM REGIONÁLNÍ JIHU VOD

ÚSES – BIOKORIDOR REGIONÁLNÍ K JIHU VOD

ÚSES – BIOCENTRUM LOKÁLNÍ K JIHU VOD

ÚSES – BIOKORIDOR LOKÁLNÍ K JIHU VOD

PROTIPOVODŇOVÁ OCHRANA

STAV NAVRH LEGENDA POPIS

POLDR

PRŮLEH

PROTIPOVODŇOVÉ OPATŘENÍ

VODÍ NAVRŽENÉ PRVKU KONCEPCE PROTIPOVODŇOVÉ OCHRANY

PROTIEROZNÍ OCHRANA

STAV NAVRH LEGENDA POPIS

OCHRANNÉ ZATRAVNĚNÍ

PROTIEROZNÍ OPATŘENÍ

VODÍ NAVRŽENÉ PRVKU KONCEPCE PROTIEROZNÍ OCHRANY

VODNÍ TOKY ÚSKALÍ

VODNÍ TOK ÚSKALÍ

VÝVOJ

HRANICE ROZŠÍŘENÍ OZÓNE – VÝVOJ PRVKU OZÓNE MĚSTA OLOMOUCE

ROZHRANIČ ÚSKALÍ

VODÍ ÚSKALÍ

JEVY NEŘEŠENÉ

ZELEŇ PARKOVÁ, ZELEŇ KŘESŤOVÁ, ZELEŇ ZOO, ZELEŇ REKREAČNÍ KRAJIN, ZELEŇ REKREAČNÍCH KAMPŮ – ZRUŠENO

VÝŘEZAK PROSTŘEDNÍ ČÁST PLOCHY – ZRUŠENO

ZELEŇ JÁMOVÁ – ZRUŠENO

ÚSES – BIOKORIDOR HORIZONTÁLNÍ – ZRUŠENO

ÚSES – BIOCENTRUM REGIONÁLNÍ – ZRUŠENO

ÚSES – BIOCENTRUM LOKÁLNÍ – ZRUŠENO

ÚSES – BIOKORIDOR LOKÁLNÍ – ZRUŠENO

MALÝ VODNÍ TOK NAVRHU – ZRUŠENO

VODÍ NAVRŽENÉ PRVKU KONCEPCE VODNÍCH TOKŮ – ZRUŠENO

KORIDOR PRO MALÝ VODNÍ TOK NAVRHU – ZRUŠENO

OCHRANNÉ ZATRAVNĚNÍ NAVRHU – ZRUŠENO

KORIDOR PRO PROTIEROZNÍ OPATŘENÍ NAVRHU – ZRUŠENO

VODNÍ TOK ÚSKALÍ – ZRUŠENO

REKREAČNÍ PŘÍRODNÍ PROTIHLUČ – ZRUŠENO

PRVKY MATOVÉHO ČÍSLA

HRANICE ÚÚSES A JEJÍ NÁZEV

HRANICE KONTRUKČNÍHO ÚZEMÍ JEHO NÁZEV

POLOHOPIS – DIGITÁLNÍ KATASTRÁLNÍ MAPA

SOUČÁSTÍ ÚPRAV VYNESEN JE I ZAPRACOVÁNÍ DOTAČNÍCH ÚLOČÍCH ZMĚN, KTERÉ SE **NEDOTÝKAJÍ VYŘEŠENÍ URBANISTICKÝCH KONCEPCÍ**

(TJ. ÚPRAVY VYNESENÉ PLOCHY S RozŠÍŘENÍM ZPŮSOBEM VYUŽITÍ, AKTUALIZACE ZASTAVĚNÉHO ÚZEMÍ, AKTUALIZACE HRANICE KOMPACTNÍHO CELKU, KTERÉ JEDLI ZOHRANIČEN NA VYNESE ZÁLAJDÁNÍ ČLENĚNÍ ÚZEMÍ ZA ÚRAZNÍ A NA ALKÁNÍ VYNESE (Z1.2A.BR.5.1).

MOŽLIVÉ BYL, CELÝ VYNESS FORMÁLNĚ UPRAVEN DO SOULADU SE STANDARDEM VYBRANÝCH ČÁSTÍ ÚZEMNÍHO PLÁNU.

SCHÉMA KOMPLEXNÍ ÚKALÝ

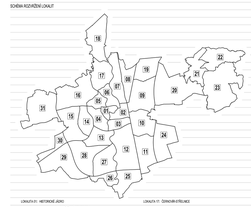

ÚKALÝ Ú-01 - HETÉNSKÉ JEZERO	ÚKALÝ Ú-17 - ČERNOVÍR-STŘELNICE
ÚKALÝ Ú-02 - MAGNÁNOVA - KLÁŠTERNÍ CENTRUM	ÚKALÝ Ú-18 - CHOMOUTOV
ÚKALÝ Ú-03 - KOSENICA-ÚJEZD	ÚKALÝ Ú-19 - TYNECKÁ
ÚKALÝ Ú-04 - TŘÍDA 8 DUBNA – JIŘÍNSKÁ ČTVRŤ	ÚKALÝ Ú-20 - SMIŘICKÁ
ÚKALÝ Ú-05 - LOŠANSKÁ, SMIŘIC A HLÁSKA	ÚKALÝ Ú-21 - SVATOPLUKOVA
ÚKALÝ Ú-06 - LAZCE	ÚKALÝ Ú-22 - NAŠKOV
ÚKALÝ Ú-07 - KLÁŠTERNÍ KRAJINA A ČERNOVÍR	ÚKALÝ Ú-23 - LIŠOV
ÚKALÝ Ú-08 - ČERNOVÍRSKÝ LES	ÚKALÝ Ú-24 - HOLOŠ-FOTOVÁ
ÚKALÝ Ú-09 - SVALKOVÉ, PALACKÝ A HELLER	ÚKALÝ Ú-25 - SEDY-TOUR
ÚKALÝ Ú-10 - HOŠILAR A KELBERN	ÚKALÝ Ú-26 - KALETÉ
ÚKALÝ Ú-11 - HOLEC	ÚKALÝ Ú-27 - KRALAR V KVĚTÁCH-JIH
ÚKALÝ Ú-12 - NOVÉ LIŠŤY A ELEVÁTORY	ÚKALÝ Ú-28 - SLAVÍNA
ÚKALÝ Ú-13 - POVÁL, SLAVÍNA-SEVER A NOVÉ SADY-SEVER	ÚKALÝ Ú-29 - NEDVĚZ
ÚKALÝ Ú-14 - TABULOVÝ REV A KOVÁ LAZÉ	ÚKALÝ Ú-30 - TEJNICKÁNA
ÚKALÝ Ú-15 - NÁTĚRNÍ A ŠMELNA	ÚKALÝ Ú-31 - TOPOLANY
ÚKALÝ Ú-16 - PRAŽSKÁ A ŠEVČÍK	

0 100 200 500 1000 m

1

ZÁZNAM O ÚČINNOSTI

Správní orgán, který změnu územního plánu vydal **Zastupitelstvo města Olomouce**	
Datum nabytí účinnosti změny územního plánu:	
Pořizovatel **Magistrát města Olomouce, Odbor územního plánování**	
Oprávněná úřední osoba pořizovatele: Ing. Kristýna Navrátilová, vedoucí oddělení územního plánování	

Zpracovatel **Ateliér Kyselý architekti s.r.o., Šumavská 416/15, 602 00 Brno**	KYSELÝ|ČÁVYN
Projektant: doc. Ing. arch. Jakub Kyselý Ph.D., Čkrt.GSETI	
Projekční tým: doc. Ing. arch. Jakub Kyselý Ph.D., Ing. arch. Jiří Kroeal Ing. arch. Birhuf Zouhar, Ing. arch. Jan Sysel Mgr. Zdeňka Hrazemová, Ing. arch. Jana Šimová, Ph.D.	
Název stavby: ÚZEMNÍ PLÁN OLOMOUC SOUBOR ZMĚN Č. X/2A – NÁVRH PRO OVP	Datum: 02 / 2026 Formát: 2 x 1189 x 1024 mm Číslo zakázky: 09/2022_ZY-2A
Název výkresu: KONCEPCE USP. KRAJINY A VEŘ. REKREACE – ZMĚNY, BEZ STANDARDIZACE	Měřítko: 1 : 10 000 Číslo výkresu: Z10.2A/II/05.4