Z10.2A/II/05.3 KONCEPCE TECHNICKÉ INFRASTRUKTURY – ZMĚNY, BEZ STANDARDIZACE

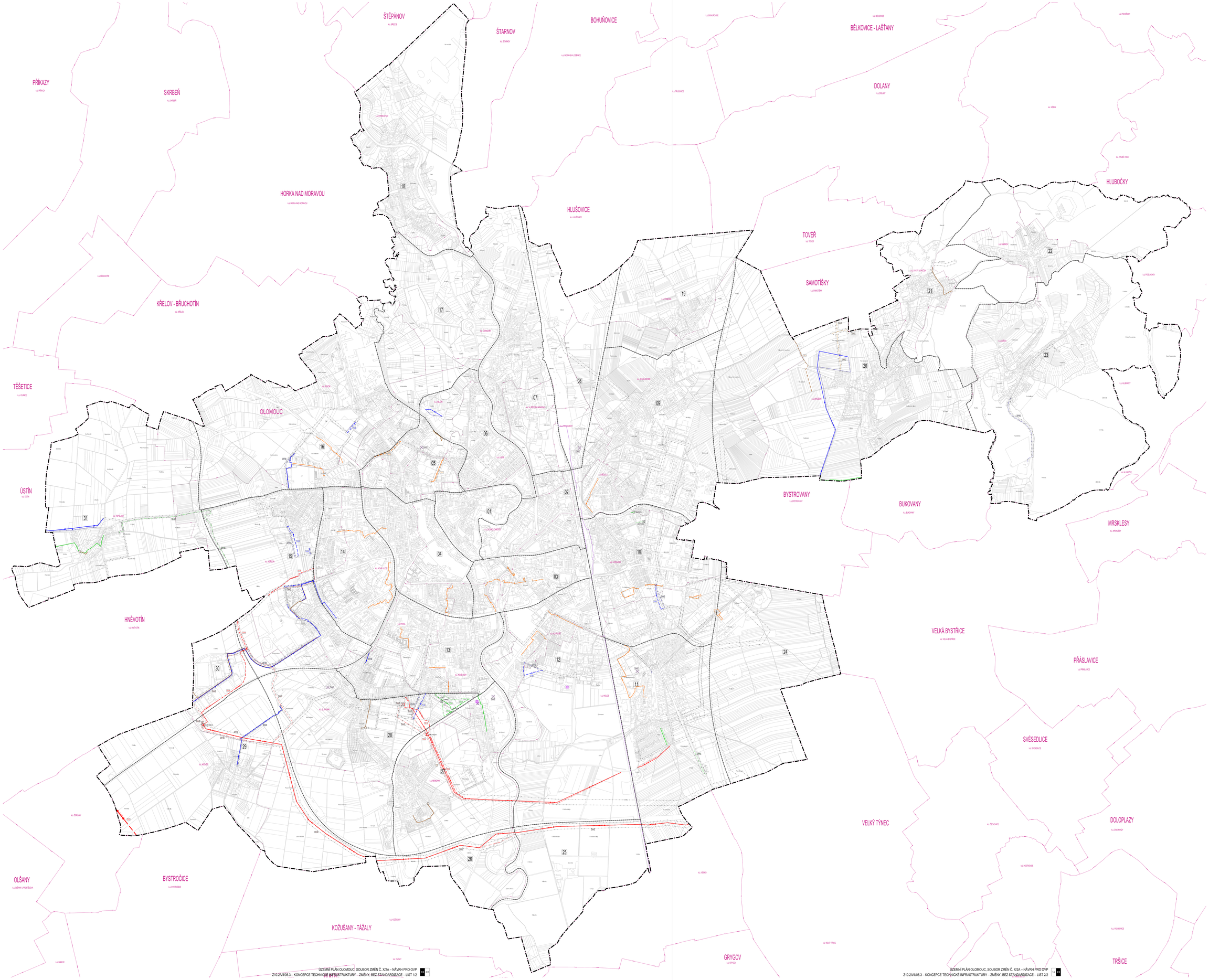

OLOMOUC

ÚZEMNÍ PLÁN

► SOUBOR ZMĚN Č. X/2A ◄

LEGENDA

DOSOBAVA VODU

ZÁJ	NAVR	DEMAN	NÁZEV
			VODA ZÁKLJ
			VODJ BR
			ÚPRAVNA VODY
			VODOVODNÍ ŘAD NAVR
			VODOVODNÍ ŘAD VÝHAVNÍ
			KŽD PRVKŮ TECHNICKÉ INFRASTRUKTURY – PRO ZKOSOBAVÁNÍ PITNÉHO VODU

ODKANALIZOVÁNÍ

ZÁJ	NAVR	DEMAN	NÁZEV
			ČISTÍRNA ODPADNÍCH VOD
			PŘEČERPÁVACÍ STANICE ODPADNÍCH VOD
			SEPTICKÁ ZNEŠKODNĚNÁ KANALIZACE
			KANALIZAČNÍ STOKA NAVR
			KANALIZAČNÍ STOKA VÝHAVNÍ
			KŽD PRVKŮ TECHNICKÉ INFRASTRUKTURY – PRO ODKANALIZOVÁNÍ

ODPADOVÉ HOSPODÁŘSTVÍ

ZÁJ	NAVR	DEMAN	NÁZEV
			ZAŘÍZENÍ PRO NAKLÁDÁNÍ S BIOLOGICKY KOLEDTELNÝMI ODPADY
			ZAŘÍZENÍ ODPADOVÉ HOSPODÁŘSTVÍ
			SBĚRNÝ DVŮR
			KŽD PRVKŮ TECHNICKÉ INFRASTRUKTURY – PRO ODPADOVÉ HOSPODÁŘSTVÍ

DOSOBAVA ELEKTRICKOU ENERGIE

ZÁJ	NAVR	DEMAN	NÁZEV
			ELEKTRICKÁ STANICE
			VÝROBNA ELEKTŘINY
			ELEKTRICKÉ VEDENÍ PŘENOSOVÉ SOUSTAVY 400 kV
			ELEKTRICKÉ VEDENÍ DISTRIBUČNÍ SOUSTAVY 110 kV
			ELEKTRICKÉ VEDENÍ DISTRIBUČNÍ SOUSTAVY 22 kV VÝHAVNÉ
			KŽD PRVKŮ TECHNICKÉ INFRASTRUKTURY – PRO ZKOSOBAVÁNÍ ELEKTRICKOU ENERGIE

DOSOBAVA PLYNEM

ZÁJ	NAVR	DEMAN	NÁZEV
			REGULAČNÍ STANICE PLYNU
			PLYNOVOD VTL
			PLYNOVOD STL VÝHAVNÍ
			KŽD PRVKŮ TECHNICKÉ INFRASTRUKTURY – PRO ZKOSOBAVÁNÍ PLYNEM

DOSOBAVA TEPLEM

ZÁJ	NAVR	DEMAN	NÁZEV
			VÝROBNA TEPLA
			TEPLOVODNÍ VEDENÍ VÝHAVNÉ
			KŽD PRVKŮ TECHNICKÉ INFRASTRUKTURY – PRO ZKOSOBAVÁNÍ TEPLEM

ELEKTRONICKÉ KOMUNIKACE

ZÁJ	NAVR	DEMAN	NÁZEV
			ELEKTRONICKÉ KOMUNIKAČNÍ ZAŘÍZENÍ VÝHAVNÉ
			ELEKTRONICKÉ KOMUNIKAČNÍ VEDENÍ VÝHAVNÉ

HRANICE

	HRANICE ŘÍZENÉHO ÚZEMÍ – OPRAVNÁ HRANICE ÚZEMÍ MĚSTA OLOMOUCE
	BUFERNÍ ZÓNA LIST
(XX)	KŽD LOKALITY

JEVY RUŠENÉ

	VODOVODNÍ ŘAD VÝHAVNÍ (STAV) – ZRUŠENO
	VODOVODNÍ ŘAD VÝHAVNÍ (NAVR) – ZRUŠENO
	KŽD PRVKŮ TECHNICKÉ INFRASTRUKTURY – PRO ZKOSOBAVÁNÍ PITNÉHO VODU – ZRUŠENO
	KANALIZAČNÍ STOKA NAVR (STAV) – ZRUŠENO
	KANALIZAČNÍ STOKA VÝHAVNÍ (STAV) – ZRUŠENO
	KANALIZAČNÍ STOKA VÝHAVNÍ (NAVR) – ZRUŠENO
	KŽD PRVKŮ TECHNICKÉ INFRASTRUKTURY – PRO ODKANALIZOVÁNÍ – ZRUŠENO
	ZAŘÍZENÍ ODPADOVÉ HOSPODÁŘSTVÍ (STAV) – ZRUŠENO
	SBĚRNÝ DVŮR (NAVR) – ZRUŠENO
	KŽD PRVKŮ TECHNICKÉ INFRASTRUKTURY – PRO ODPADOVÉ HOSPODÁŘSTVÍ – ZRUŠENO
	ELEKTRICKÁ STANICE (NAVR) – ZRUŠENO
	ELEKTRICKÉ VEDENÍ PŘENOSOVÉ SOUSTAVY 110 kV (NAVR) – ZRUŠENO
	ELEKTRICKÉ VEDENÍ PŘENOSOVÉ SOUSTAVY 22 kV (STAV) – ZRUŠENO
	ELEKTRICKÉ VEDENÍ PŘENOSOVÉ SOUSTAVY 22 kV VÝHAVNÉ (NAVR) – ZRUŠENO
	KŽD PRVKŮ TECHNICKÉ INFRASTRUKTURY – PRO ZKOSOBAVÁNÍ ELEKTRICKOU ENERGIE – ZRUŠENO
	REGULAČNÍ STANICE PLYNU (STAV) – ZRUŠENO
	PLYNOVOD VTL (STAV) – ZRUŠENO
	PLYNOVOD STL VÝHAVNÍ (STAV) – ZRUŠENO
	PLYNOVOD STL VÝHAVNÍ (NAVR) – ZRUŠENO
	KŽD PRVKŮ TECHNICKÉ INFRASTRUKTURY – PRO ZKOSOBAVÁNÍ PLYNEM – ZRUŠENO
	TEPLOVODNÍ VEDENÍ VÝHAVNÉ (STAV) – ZRUŠENO
	TEPLOVODNÍ VEDENÍ VÝHAVNÉ (NAVR) – ZRUŠENO
	KŽD PRVKŮ TECHNICKÉ INFRASTRUKTURY – PRO ZKOSOBAVÁNÍ TEPLEM – ZRUŠENO
	KOMEROVÝ TECHNICKÉ INFRASTRUKTURY (NAVR) – ZRUŠENO

PRVKY NADÚZEMNÍ ÚZEMÍ

	HRANICE OKRES A JEJ PAŘADY
	HRANICE KATASTRÁLNÍHO ÚZEMÍ A JEHO NÁZEV
	POLOHOPIS – DIGITÁLNÍ KATASTRÁLNÍ MAPA

SOUČASTÍ ÚPRAV VYNÍKEJÍ ZE I ZPRACOVÁNÍ DOTOVNÍCH ÚLOHÁCH ZMĚN, KTERÉ SE **NEDOTÝKAJÍ KONCEPCE TECHNICKÉ INFRASTRUKTURY**. ÚPRAVY VYMEZENÉ PLOCHY V RÁMCI ÚPRAV ZPŮSOBEM VYŽITÍ PLOCH ÚZEMNÍHO NÁVRHU A KATALOGU ZASTAVĚNÉHO ÚZEMÍ, KTERÉ JSOU KTERÉ JSOU ZOBRAZENY NA VÝKRESE ZÁKLADNÍHO ČLENĚNÍ ÚZEMÍ ZO ÚAPKA A NA HLAVNÍ VÝKRESE ZO ÚAPKBR 5.

NÁSLEDNÉ BYL, CELÝ VÝKRES FORMALIŽ ÚPRAVEN DO SOULADU SE STANDARDEM VYBRANÝCH ČÁSTÍ ÚZEMNÍHO PLÁNU.

SCHÉMA ROZMÍSTĚNÍ LOKALIT

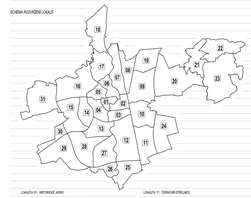

LOKALITA 01 - HETÉROVÉ JEZERO	LOKALITA 11 - ČERMOŘÍN PŘÍŘLEKICE
LOKALITA 02 - MUSAPYNOVA – KOŽEDNÍ CENTRUM	LOKALITA 12 - CHOMOUTOV
LOKALITA 03 - KOBONAVOTŮ JIH	LOKALITA 13 - TYŘICÍN
LOKALITA 04 - TŘÍDA 17 LISTOPADU – ZŘÍZENÍ DAŇ ČTVRT	LOKALITA 20 - SKVĚŘÍN
LOKALITA 05 - LEZNÁRSKÁ ZÁSTAVBA – KALÍŠŮV	LOKALITA 21 - SAMOTIŠKYŽIŽ
LOKALITA 06 - LUŽCE	LOKALITA 22 - HUŠINCE
LOKALITA 07 - KLÁŠTERNÍ HRADISKO A ČERMOŘÍN	LOKALITA 23 - LIŠOV
LOKALITA 08 - ČERMOŘÍNSKÉ LÍZE	LOKALITA 24 - HOLIŠ VÝCHOD
LOKALITA 09 - CHVALKOVICE, PAŠLOHŮV KOLEJIŠŤ	LOKALITA 25 - NOVÝ DVŮR
LOKALITA 10 - HODOLANY HOLIŠEŘÍN	LOKALITA 26 - NAJEŽÍ
LOKALITA 11 - HOLIŠ	LOKALITA 27 - NEMILANY A HOLIŠ SKOPY JIH
LOKALITA 12 - NOVÝ ŽIŽŮV A ŽIŽOVÝ POLE	LOKALITA 28 - ŽLAKTINĚ
LOKALITA 13 - PŘÍBOL, SLAVONIČANSKÝ A NOVÉ SADY GEISER	LOKALITA 29 - HEVÍŘICE
LOKALITA 14 - TABULOVÝ BECH A NOVÉ LUŽCE	LOKALITA 30 - TŘONCPERIN
LOKALITA 15 - NEŘEBNÍ A ZAHLUH	LOKALITA 31 - TŘPLANY
LOKALITA 16 - PRAŽNÁ A ŘEPČÍN	

1 : 100 200 500 1000 m

ZÁZNAM O ÚČINNOSTI	
Správní orgán, který změnu územního plánu vydal: **Zastupitelstvo města Olomouce**	
Datum nabytí účinnosti změny územního plánu:	
Pořizovatel: **Magistrát města Olomouce, Odbor územního plánování**	
Oprávněná úřední osoba pořizovatele: Ing. Kristýna Navrátilová, vedoucí oddělení územního plánování	

Zpracovatel: **Ateliér Ipsilon architekti s.r.o., Barvířská 470/15, 602 00 Brno**	KVAZELŮNYX
Projektant: doc. Ing. arch. Jakub Kysilka Ph.D., ČKA 02672	
Projektní tým: doc. Ing. arch. Jakub Kysilka Ph.D., Ing. arch. Jiří Kristof, Ing. arch. Bohuš Zoubek, Ing. arch. Jan Šlapal, Mgr. Ondřej Hojdarovič, Ing. arch. Jana Šimová, Ph.D.	
Název stavby: **ÚZEMNÍ PLÁN OLOMOUC** SOUBOR ZMĚN Č. X/2A – NÁVRH PRO OVP	Datum: 02 / 2026 Formát: 2 x 2100 x 1524 mm Měř. výkresu: 1 : 10 000
Název výkresu: KONCEPCE TECHNICKÉ INFRASTRUKTURY – ZMĚNY, BEZ STANDARDIZACE	Číslo výkresu: Z10.2A/II/05.3

ÚZEMNÍ PLÁN OLOMOUC, SOUBOR ZMĚN Č. X/2A – NÁVRH PRO OVP
Z10.2A/II/05.3 – KONCEPCE TECHNICKÉ INFRASTRUKTURY – ZMĚNY, BEZ STANDARDIZACE – LIST 2/2 H1