Z10.2A/II/05.2 KONCEPCE DOPRAVNÍ INFRASTRUKTURY – ZMĚNY, BEZ STANDARDIZACE

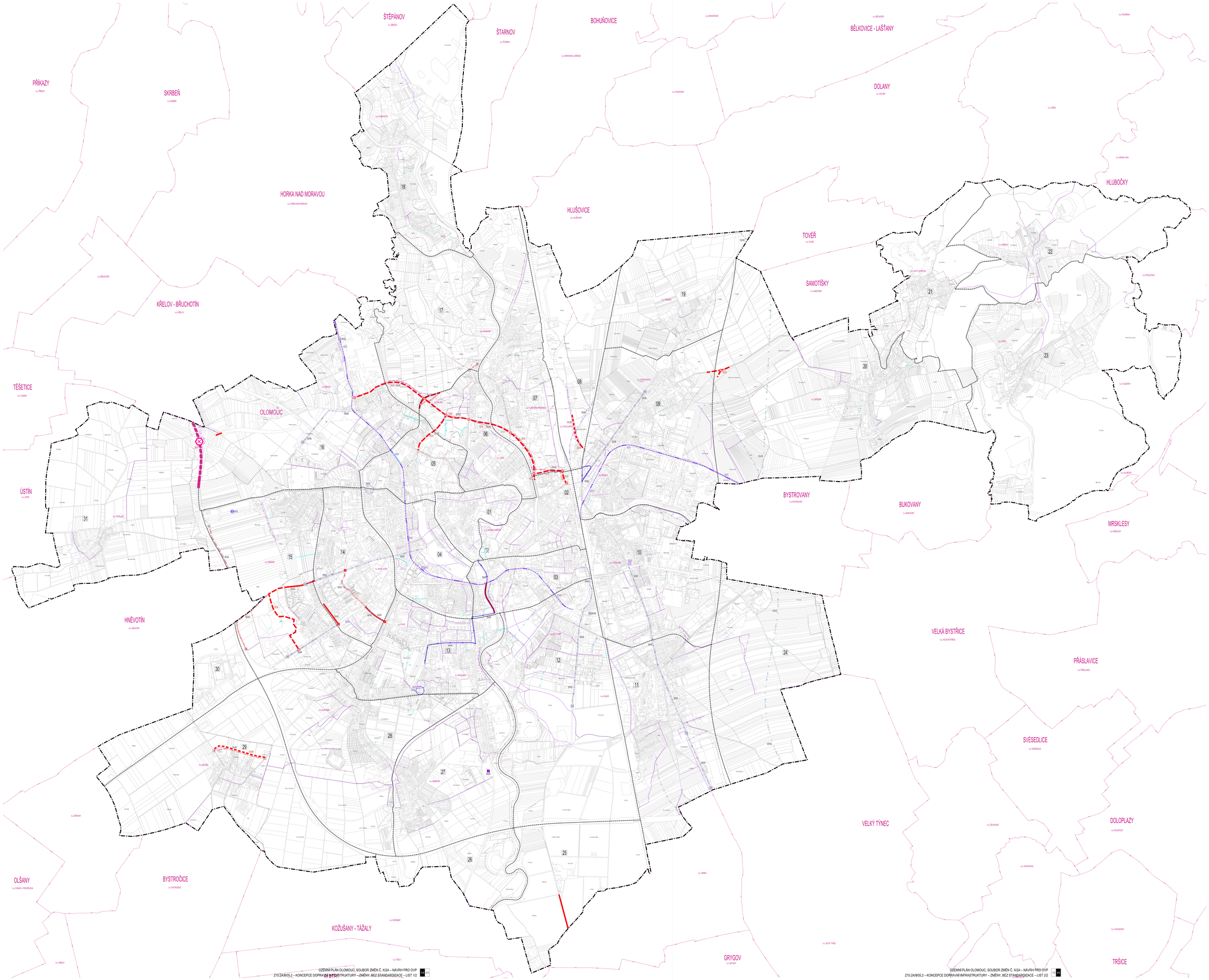

OLOMOUC

ÚZEMNÍ PLÁN

► SOUBOR ZMĚN Č. X/2A ◄

LEGENDA

PĚŠÍ DOPRAVA

	PĚŠÍ PROPOJENÍ
	PARK

CYKLISTICKÁ DOPRAVA

	KORIDOR CYKLISTICKÉ DOPRAVY SC-01

VEŘEJNÁ HROMADNÁ DOPRAVA

STAV	NÁVRH	DEMARKACE	
			TRAMVAJOVÁ TRAŤ
			TRAMVAJOVÉ ZASTÁVKY
			TERMINAL HD ALFA18
			PŘESTUPNÝ UZEL HD
			VOZOVNA HD
			KDS PRVKŮ DOPRAVNÍ INFRASTRUKTURY PRO HROMADNOU DOPRAVU

ŽELEZNIČNÍ DOPRAVA

STAV	NÁVRH	DEMARKACE	
			ŽELEZNIČNÍ TRAŤ
			ŽELEZNIČNÍ VLEČKA
			ŽELEZNIČNÍ STANICE, ZASTÁVKA
			KŘIŽOVÁNÍ ŽELEZNIČNÍ TRAŤ
			KDS PRVKŮ DOPRAVNÍ INFRASTRUKTURY PRO ŽELEZNIČNÍ DOPRAVU

SILNIČNÍ DOPRAVA

STAV	NÁVRH	DEMARKACE	
			KOMUNIKACE MIMOÚSTŘEDNÍ VÝZNAMU
			KŘIŽOVATKA NA KOMUNIKACÍCH MIMOÚSTŘEDNÍ VÝZNAMU
			ZÁKLADNÍ KOMUNIKAČNÍ SÍŤ MĚSTA
			KŘIŽOVATKA NA ZÁKLADNÍ KOMUNIKAČNÍ SÍTI MĚSTA
			SÍŤ LOKÁLNÍ KOMUNIKACE V ÚZEMÍ
			KDS PRVKŮ DOPRAVNÍ INFRASTRUKTURY PRO SILNIČNÍ DOPRAVU

STATICKÁ DOPRAVA

STAV	NÁVRH	DEMARKACE	
			OBLAST MOŽNÝCH PLOCH STATICKÉ DOPRAVY
			PARKOVIŠTĚ
			GARÁŽ
			KDS PRVKŮ DOPRAVNÍ INFRASTRUKTURY PRO STATICKOU DOPRAVU

LETECKÁ DOPRAVA

STAV	NÁVRH	DEMARKACE	
			LETIŠTĚ
			HELIPORT

HRANICE

	HRANICE ŘEŠENÉHO ÚZEMÍ - OPRAVNĚNÝ ÚZEMNÍ MĚSTA OLOMOUCE
	RUŠENÁ ÚZEMÍ
00	KÓD ÚZNAČTY

JEVY ŘEŠENÉ

	PĚŠÍ PROPOJENÍ – ZRUŠENO
	KORIDOR CYKLISTICKÉ DOPRAVY SC-01 – ZRUŠENO
	TRAMVAJOVÁ TRAŤ MIMO RN – ZRUŠENO
	TRAMVAJOVÁ TRAŤ ÚZEMNÍ REZERVA – ZRUŠENO
	TRAMVAJOVÉ ZASTÁVKY MIMO RN – ZRUŠENO
	PŘESTUPNÝ UZEL HD MIMO RN – ZRUŠENO
	VOZOVNA HD MIMO RN – ZRUŠENO
	KDS PRVKŮ DOPRAVNÍ INFRASTRUKTURY PRO HROMADNOU DOPRAVU – ZRUŠENO
	ŽELEZNIČNÍ TRAŤ ÚZEMNÍ REZERVA – ZRUŠENO
	KDS PRVKŮ DOPRAVNÍ INFRASTRUKTURY PRO ŽELEZNIČNÍ DOPRAVU – ZRUŠENO
	KOMUNIKACE MIMOÚSTŘEDNÍ VÝZNAMU MIMO RN – ZRUŠENO
	KŘIŽOVATKA NA KOMUNIKACÍCH MIMOÚSTŘEDNÍ VÝZNAMU MIMO RN – ZRUŠENO
	ZÁKLADNÍ KOMUNIKAČNÍ SÍŤ MĚSTA STAV – ZRUŠENO
	ZÁKLADNÍ KOMUNIKAČNÍ SÍŤ MĚSTA MIMO RN – ZRUŠENO
	ZÁKLADNÍ KOMUNIKAČNÍ SÍŤ MĚSTA ÚZEMNÍ REZERVA – ZRUŠENO
	KŘIŽOVATKA NA ZÁKLADNÍ KOMUNIKAČNÍ SÍTI MĚSTA STAV – ZRUŠENO
	KŘIŽOVATKA NA ZÁKLADNÍ KOMUNIKAČNÍ SÍTI MĚSTA MIMO RN – ZRUŠENO
	KDS PRVKŮ DOPRAVNÍ INFRASTRUKTURY PRO SILNIČNÍ DOPRAVU – ZRUŠENO
	OBLAST MOŽNÝCH PLOCH STATICKÉ DOPRAVY MIMO RN – ZRUŠENO
	KDS PRVKŮ DOPRAVNÍ INFRASTRUKTURY PRO STATICKOU DOPRAVU – ZRUŠENO
	VODNÍ CESTA D-O-L ÚZEMNÍ REZERVA – ZRUŠENO
	KDS PRVKŮ DOPRAVNÍ INFRASTRUKTURY PRO VODNÍ DOPRAVU – ZRUŠENO

PRVKY MATOVÉHO DĚLA

	HRANICE OBCÍ A JEJICH ČÁSTÍ
	HRANICE KATASTRÁLNÍHO ÚZEMÍ A JEHO NÁZEV
	POLOCHPIS – ZÁSTUPNÉ KATASTRÁLNÍ MAPY

SOUČÁSTÍ ÚPRAV VYMEZENÍ JE I ZAPRACOVÁNÍ DÍLČÍCH ZMĚN, KTERÉ SE **NEDOTÝKAJÍ KONCEPCE DOPRAVNÍ INFRASTRUKTURY**, (1) ÚPRAVY VYMEZENÍ PLOCH S ROZDÍLNÝM ZPŮSOBEM VYUŽITÍ A PLOCH ÚZEMNÍCH REZERV A AKTUALIZACE ZASTAVĚNÉHO ÚZEMÍ, KTERÉ JSOU KTERÉ JSOU ZOBRAZENY NA VÝKRESE ZÁKLADNÍHO ČLENĚNÍ ÚZEMÍ (Z1A/2A/05.4) A NA HLAVNÍM VÝKRESE (Z1A/2A/05.1).

MOŽLOSTÍ BYL, CELÝ VÝKRES FORMALIŽE ÚPRAVEN DO SOULADU SE STANDARDEM VÝKRESNÝCH ČÁSTÍ ÚZEMNÍHO PLÁNU.

SCHÉMA KOŽAŽNÍCH ÚKOLŮ

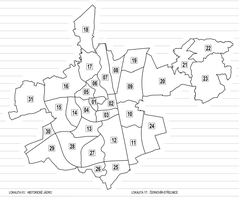

ÚKOLY/A.01 - HEVYSNÉ JEZERO	ÚKOLY/A.17 - ZÓNOVÁ ROZTŘÍŠKA
ÚKOLY/A.02 - MASARYKOVA - KLÍČOVÉ CENTRUM	ÚKOLY/A.18 - DVOROVTY
ÚKOLY/A.03 - KOSMONAUTŮ JIH	ÚKOLY/A.19 - TYMICÍN
ÚKOLY/A.04 - TŘÍDA KOSMONAUTŮ – ZÁSOBNÁ ČÁST	ÚKOLY/A.20 - SKVĚŘÍN
ÚKOLY/A.05 - LEDEBURNŮV ŠBÍREK A HŘ.ZÁN	ÚKOLY/A.21 - ŠANTOROVICE
ÚKOLY/A.06 - LAZCE	ÚKOLY/A.22 - RABSKO
ÚKOLY/A.07 - KLÁŠTERNÍ HRADISKO A ČERMÁNÍ	ÚKOLY/A.23 - LIŠEJ
ÚKOLY/A.08 - ČERVENÝ LIS	ÚKOLY/A.24 - KOLEŠ FOVSO
ÚKOLY/A.09 - CHALOUPEK, PAVLOVICÍ A KŘELŠLÍ	ÚKOLY/A.25 - KOVÝ DVŮR
ÚKOLY/A.10 - HODOLANY A HOLSERN	ÚKOLY/A.26 - HLUBČÍ
ÚKOLY/A.11 - HOLICE	ÚKOLY/A.27 - NEMILANY A KOUŘIM SKPO JIH
ÚKOLY/A.12 - NOVÝ ŽIŽĚV A ŽLÝCHOVICE	ÚKOLY/A.28 - SLAVONÍN
ÚKOLY/A.13 - POSIL, SLAVONÍN SEVER A NOVÉ SADY SEVER	ÚKOLY/A.29 - NEDVĚZÍ
ÚKOLY/A.14 - TABULOVÝ REFLIKSNÍ LUČ	ÚKOLY/A.30 - TEJNICKÝ
ÚKOLY/A.15 - NĚMEŘÍN A DHCLAN	ÚKOLY/A.31 - TOPOLANY
ÚKOLY/A.16 - PAVLOVA A ŘÉPCHÍN	

0 100 200 500 1000 1500 m

ZÁZNAM O ÚČINNOSTI

Správní orgán, který změnu územního plánu vydal **Zastupitelstvo města Olomouce**	
Datum nabytí účinnosti změny územního plánu:	
Pořizovatel **Magistrát města Olomouce, Odbor územního plánování**	
Oprávněná úřední osoba pořizovatele Ing. Kristýna Nováková, vedoucí oddělení územního plánování	

Zpracovatel **Ateliér Kyselý architekti s.r.o., Šumavská 470/15, 602 00 Brno**	KYSELÝ,ŠÚMYK
Projektant doc. Ing. arch. Jakub Kyselý Ph.D., ČKA 02972 Projektní tým doc. Ing. arch. Jakub Kyselý Ph.D., Ing. arch. Jiří Kropáč Ing. arch. Birluk Šumík, Ing. arch. Jan Šťastný Mgr. Ondřej Hrejsemová, Ing. arch. Jana Šimová, Ph.D.	

Název akce: ÚZEMNÍ PLÁN OLOMOUC SOUBOR ZMĚN Č. X/2A – NÁVRH PRO OVP	Datum: 10 / 2026 Formát: 2 x (1189 x 1524 mm) Číslo zakázky: 09/22_ZTA1/A
Název výkresu: KONCEPCE DOPRAVNÍ INFRASTRUKTURY – ZMĚNY, BEZ STANDARDIZACE	Měřítko: 1 : 10 000 Číslo výkresu: Z10.2A/II/05.2