Z10.2A/II/04 VÝKRES ZÁKLADNÍHO ČLENĚNÍ ÚZEMÍ – ZMĚNY, BEZ STANDARDIZACE

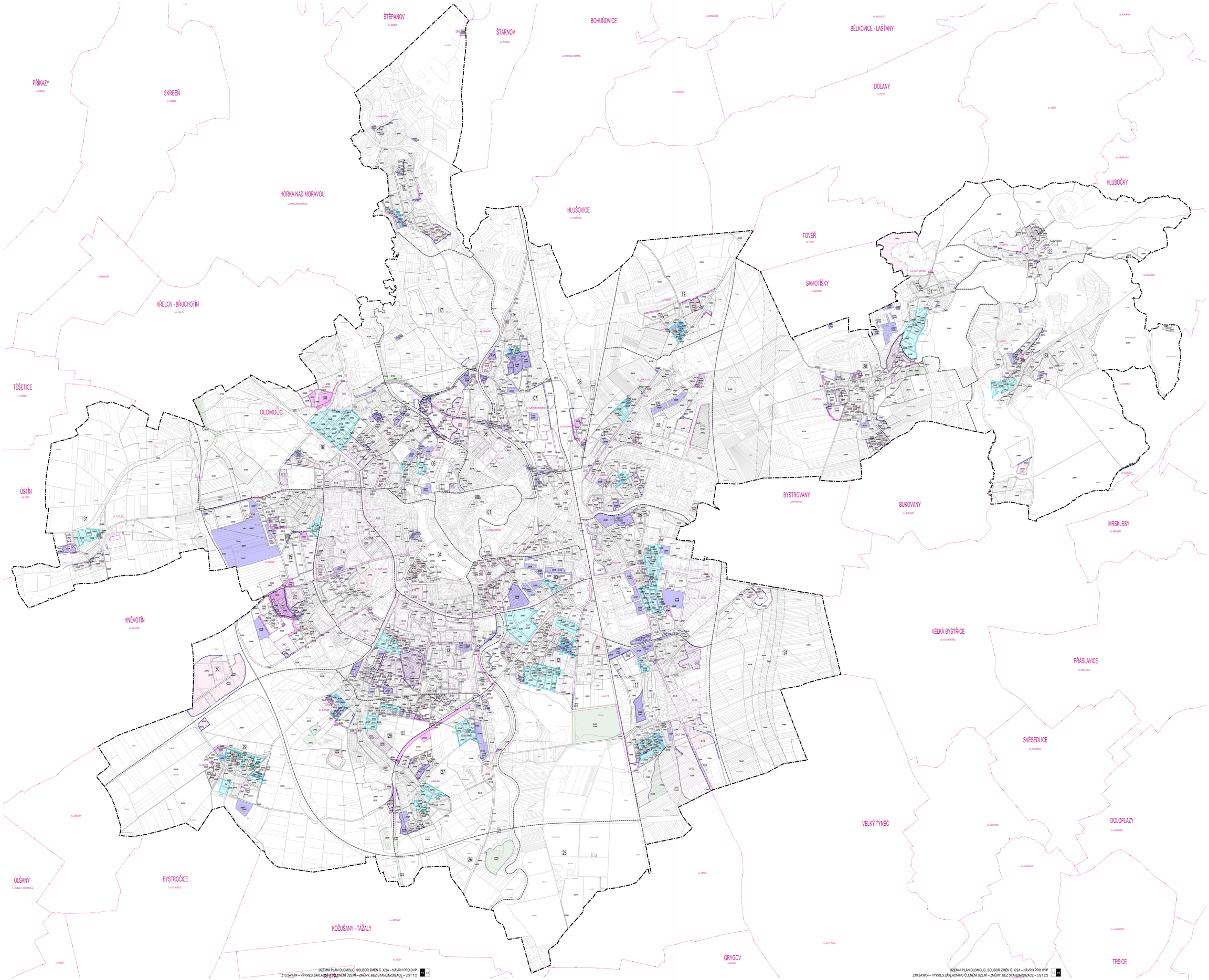

OLOMOUC

ÚZEMNÍ PLÁN

► SOUBOR ZMĚN Č. X/2A ◄

LEGENDA

HRANICE

- HRANICE ŘEŠENÉHO ÚZEMÍ – OPRAVNĚNO ÚZEMÍ KEVEN SLOMOUCE
- HRANICE ZASTAVĚNÉHO ÚZEMÍ
- HRANICE KOMPLEXNÍHO ŘEŠENÍ

PLOCHY PODLE FÚSMANI

- 21WA/S PLOCHY STABILIZOVANÉ V ZASTAVĚNÉM ÚZEMÍ
- 22SVP PLOCHY PŘESTAVBY
- 23SVR PLOCHY REGULTRACE
- 24WA/N PLOCHY STABILIZOVANÉ V NEZASTAVĚNÉM ÚZEMÍ
- 25WA/N PLOCHY PRO ZMĚNU VYUŽITÍ V NEZASTAVĚNÉM ÚZEMÍ
- 26WM PLOCHY ZASTAVITELNÉ
- 27WM PLOCHY V KONCEPCI ZEMNÍCH REZERV
- REZERVNÍ PLOCHY

KÓD PLOCHY

- 01-WA/1 VÝZNAMNÝ KÓD PLOCHY
- 12WA/S ZÁKLADNÍ ÚZAJTÍ
- 12WA/N ÚZAJTÍ PLOCHY V ÚZEMÍ LÍMAJÍCÍ
- 12WA/N/ÚZAJTÍ PLOCHY PODLE FÚSMANI

PŘÍSMANÝ MAPOVÁ ÚZAJTÍ PRO NEZASTAVĚNÉ ÚZEMÍ V ÚZEMÍ

- 01/WA PLOCHA FÚSMANEM ZAPŘEMNÍ A NEZAHŘNUTÁ DO ÚZAJTÍ
- 02/WA PLOCHA FÚSMANEM ZPRACOVÁNÍM ÚZEMNÍ STUDIE
- 03/WA KOMBOR FÚSMANEM ZPRACOVÁNÍM ÚZEMNÍ STUDIE

PRVKY REGULAČNÍHO PLÁNU

- 04/RP ČÁST ÚZEMNÍHO PLÁNU S PRVKY REGULAČNÍHO PLÁNU

ÚZEMNÍ ÚZEMNÍ MAJÍ ÚZAJTÍ

- REZERVNÍ ÚZAJTÍ
- 00 KÓD ÚZAJTÍ

JIVY KLIDNÉ

- 01/WA PLOCHA NEBO KOMBOR ÚZEMÍ REŽIMY – ZRUŠENO
- 02/WA KÓD STABILIZOVANÉ PLOCHY – ZRUŠENO
- 03/WA KÓD REGULOVANÉ PLOCHY – ZRUŠENO
- 04/WA KÓD PLOCHY NEBO KOMBOR ÚZEMÍ REŽIMY – ZRUŠENO
- HRANICE ZASTAVĚNÉHO ÚZEMÍ – ZRUŠENO
- HRANICE KOMPLEXNÍHO ŘEŠENÍ – ZRUŠENO
- 05/WA PLOCHA, VE KTERÉ JE NEZAHŘNUTÁ ZMĚNA V ÚZEMÍ FÚSMANEM ZPRACOVÁNÍM ÚZEMNÍ STUDIE, A JE KÓD – ZRUŠENO
- 06/WA KOMBOR, VE KTERÉ JE NEZAHŘNUTÁ ZMĚNA V ÚZEMÍ VYMEZENÉ ZPRACOVÁNÍM ÚZEMNÍ STUDIE, A JE KÓD – ZRUŠENO
- 07/WA PLOCHA, VE KTERÉ JE NEZAHŘNUTÁ ZMĚNA V ÚZEMÍ FÚSMANEM VYDÁNÍ REGULAČNÍHO PLÁNU, A JE KÓD – ZRUŠENO

PRVKY MAPOVÉHO DÍLA

- HRANICE OKIS A JEJÍ NÁZEV
- 01/WA/N HRANICE KATASTRÁLNÍHO ÚZEMÍ A JEHO NÁZEV
- 02/WA/N POLOHOPIS – ZASTAVĚNÁ NEKATASTRÁLNÍ MAPA

MOŽNÉ BYL, CELÝ PRVKES FÚSMANEM UPRAVEN DO SOULADU SE STANDARDEM VYŘÍMANÝCH ČÁSTÍ ÚZEMNÍHO PLÁNU.

SCHÉMA KOVÁŘNÍ ÚZAJTÍ

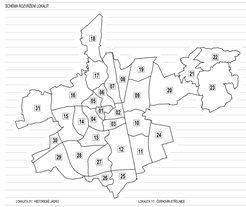

ÚZAJTÍ 01 - HETTÝNSKÉ JEZEO	ÚZAJTÍ 17 - ÚŽINOBR-STŘELNICE
ÚZAJTÍ 02 - MAGNATICA - KUŽEBNÍ CENTRUM	ÚZAJTÍ 18 - ÚNÍKOUTY
ÚZAJTÍ 03 - KODENACH LIR	ÚZAJTÍ 19 - TYMEDA
ÚZAJTÍ 04 - TŘEA SVĚDCŮ – JŘÍZNÁCÍ ZTVÝT	ÚZAJTÍ 20 - SRUŽEŇ
ÚZAJTÍ 05 - UZDAŘŇÁ ŽÉMR A KLÍČN	ÚZAJTÍ 21 - SVYTAPÉŘEN
ÚZAJTÍ 06 - LAŽÉ	ÚZAJTÍ 22 - RAŠKOV
ÚZAJTÍ 07 - KLÁŠTERNÍ KNÍŽNÍ A ÚŽINOBR	ÚZAJTÍ 23 - LÉŽÍ
ÚZAJTÍ 08 - ÚŽINOBRNÝ LÉ	ÚZAJTÍ 24 - KOUŽÍ FÚVÁŽ
ÚZAJTÍ 09 - DVÁLÁ KÉŽE, PALÁCEM V KÉŽLÍ	ÚZAJTÍ 25 - ŘÉŽTÝCOR
ÚZAJTÍ 10 - KÉŽLÍNÝ A KÉLBERN	ÚZAJTÍ 26 - KALÉŽÉ
ÚZAJTÍ 11 - KÉŽÉ	ÚZAJTÍ 27 - KÉMLÁNÝ KÉNÉ ÚNÍNÝ JIH
ÚZAJTÍ 12 - NÝT ÉŽÉ A ELÉVÁTÉLÉ	ÚZAJTÍ 28 - ŠLÁVÁN
ÚZAJTÍ 13 - FÚSÉ, ŠLÁVÁN ÉŽÉ A KÉŽÉ ÚNÍT ÉŽÉR	ÚZAJTÍ 29 - KÉŽÉŽÉ
ÚZAJTÍ 14 - TÉŽLÉŽÉ NÉVÁ KÉŽÉ A LÉŽÉ	ÚZAJTÍ 30 - TÉŽNÁCKÁN
ÚZAJTÍ 15 - NÉTÉŘÁ A ÚNÍCÁN	ÚZAJTÍ 31 - TOPOLÁNÝ
ÚZAJTÍ 16 - PAŽÉNÁ A ÉŽÉPÁ	

0 100 200 500 1000 m

1

ZÁZNAM O ÚČINNOSTI

Správní orgán, který změnu územního plánu vydal **Zastupitelstvo města Olomouc**	
Datum nabytí účinnosti změny územního plánu:	
Pořizovatel **Magistrát města Olomouce, Odbor územního plánování**	
Oprávněná úřední osoba pořizovatele: Ing. Kristina Navrátilová, vedoucí oddělení územního plánování	

Zpracovatel **Ateliér Ipsilon architekti s.r.o., Šumavská 416/15, 602 00 Brno**	KNEBELSBERYM
Projektant: doc. Ing. arch. Jakub Kynčl, Ph.D., ČKA 02872	
Projekční tým: doc. Ing. arch. Jakub Kynčl, Ph.D., Ing. arch. Jiří Kroeď Ing. arch. Birhuf Zouhar, Ing. arch. Jan Špak Mgr. Zdeňka Hrejsemová, Ing. arch. Jana Šimová, Ph.D.	
Název akce: ÚZEMNÍ PLÁN OLOMOUC SOUBOR ZMĚN Č. X/2A – NÁVRH PRO OVP	Datum: 02/ 2026 Formát: 2 x 1189 x 1024 mm Číslo zakázky: 06202_ZY-24
Název výkresu: VÝKRES ZÁKLADNÍHO ČLENĚNÍ ÚZEMÍ – ZMĚNY, BEZ STANDARDIZACE	Měřítko: 1 : 10 000 Číslo výkresu: Z10.2A/II/04