Z10.2/II/05.3 KONCEPCE TECHNICKÉ INFRASTRUKTURY – ZMĚNY, BEZ STANDARDIZACE

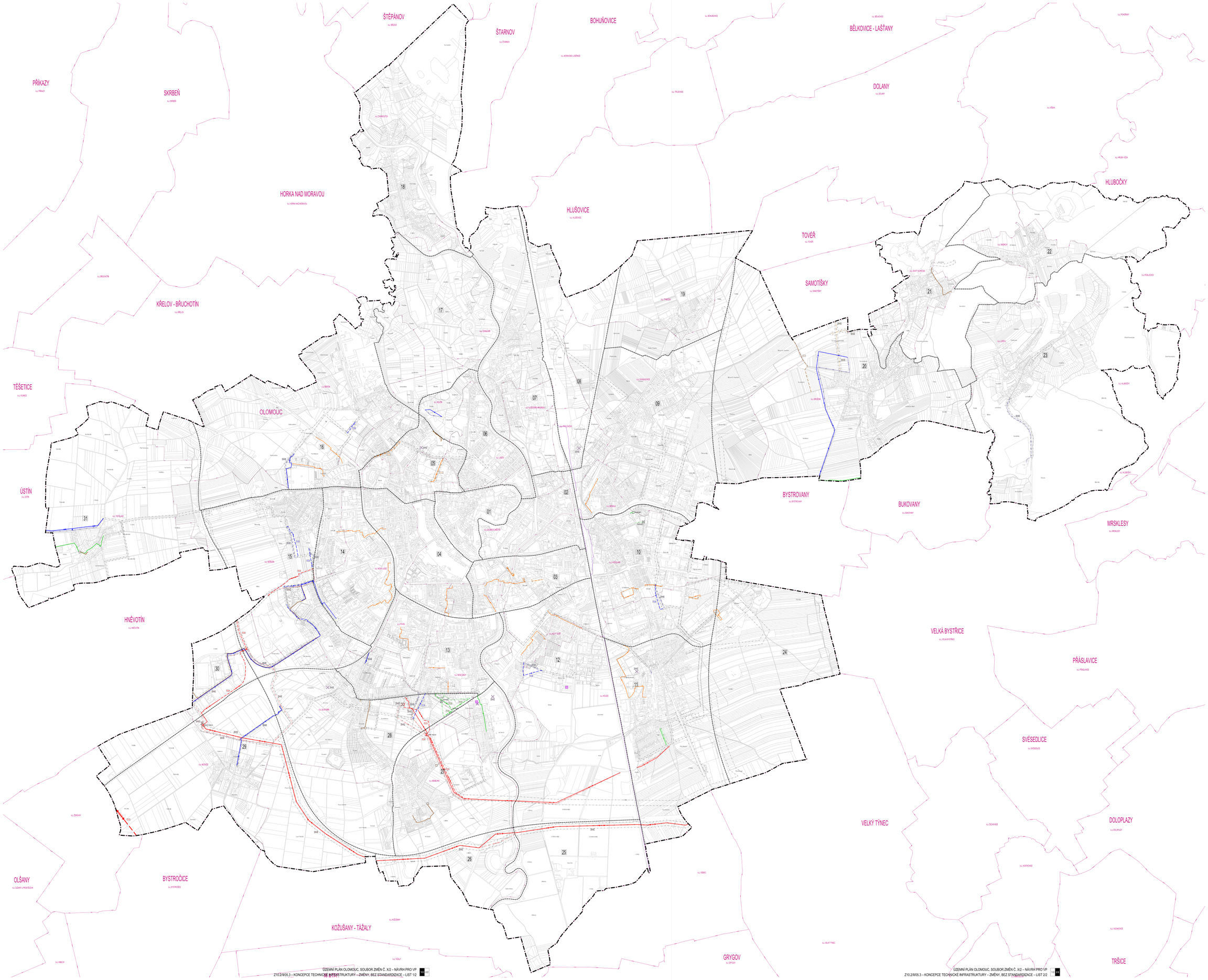

OLOMOUC

ÚZEMNÍ PLÁN

▶ SOUBOR ZMĚN Č. X/2 ◀

LEGENDA

DOPRAVNÍ VÝVOJ

ZÁJM	NAVRH	VÝHLEDOVÁ	
			VODÁ ZÁKLJ
			VODLBR
			ÚPRAVNA VODY
			VODOVODNÍ TRŮ HLAVNÍ
			VODOVODNÍ TRŮ VÝZNAMNÝ
			KDS PRVKŮ TECHNICKÉ INFRASTRUKTURY – PRO DOPRAVNÍ PRVKY VODU

ODVADNĚNÍ

ZÁJM	NAVRH	VÝHLEDOVÁ	
			ČISTÍRNA ODPADNÍCH VOD
			PŘEČERPÁVACÍ STANICE ODPADNÍCH VOD
			SEŤ POVODÍ ZÁKLNÍ HORIZONTY
			KANALIZAČNÍ STOKY HLAVNÍ
			KANALIZAČNÍ STOKY VÝZNAMNÁ
			KDS PRVKŮ TECHNICKÉ INFRASTRUKTURY – PRO ODVADNĚNÍ

ODPADOVÉ HOSPODÁŘSTVÍ

ZÁJM	NAVRH	VÝHLEDOVÁ	
			ZAŘÍZENÍ PRO NAKLÁDÁNÍ S BIOLOGICKY KOLEČTELNÝM ODPADEM
			ZAŘÍZENÍ ODPADOVÉHO HOSPODÁŘSTVÍ
			SBĚRNÝ DVŮR
			KDS PRVKŮ TECHNICKÉ INFRASTRUKTURY – PRO ODPADOVÉ HOSPODÁŘSTVÍ

DOPRAVNÍ ELEKTRICKÁ ENERGIE

ZÁJM	NAVRH	VÝHLEDOVÁ	
			ELEKTRICKÁ STANICE
			VÝROBNA ELEKTŘINY
			ELEKTRICKÉ VEDENÍ PŘENOSOVÉ SOUSTAVY 400 kV
			ELEKTRICKÉ VEDENÍ DISTRIBUČNÍ SOUSTAVY 110 kV
			ELEKTRICKÉ VEDENÍ DISTRIBUČNÍ SOUSTAVY 22 kV V ÚZEMÍ
			KDS PRVKŮ TECHNICKÉ INFRASTRUKTURY – PRO DOPRAVNÍ ELEKTRICKOU ENERGII

DOPRAVNÍ PLYNÁ

ZÁJM	NAVRH	VÝHLEDOVÁ	
			REGULAČNÍ STANICE PLYNU
			PLYNOVOD VTL
			PLYNOVOD STL VÝZNAMNÝ
			KDS PRVKŮ TECHNICKÉ INFRASTRUKTURY – PRO DOPRAVNÍ PLYNÁ

DOPRAVNÍ TEPLO

ZÁJM	NAVRH	VÝHLEDOVÁ	
			VÝROBNA TEPLA
			TEPLOVODNÍ VEDENÍ VÝZNAMNÉ
			KDS PRVKŮ TECHNICKÉ INFRASTRUKTURY – PRO DOPRAVNÍ TEPLO

ELEKTRONOVÉ KOMUNIKACE

ZÁJM	NAVRH	VÝHLEDOVÁ	
			ELEKTRONOVÉ KOMUNIKAČNÍ SÍŤ/ÉSÍ VÝZNAMNÉ
			ELEKTRONOVÉ KOMUNIKAČNÍ VEDENÍ VÝZNAMNÉ

OSTATNÍ

	HRANICE ŘEŠENÉHO ÚZEMÍ – OPRAVNÉ ÚZEMÍ MĚSTA OLOMOUCE
	ROZHRANIČUJÍCÍ
00	KÓD ÚZNAČTY

JEVY ŘEŠENÉ V RÁMCI SOUBORU ZMĚN Č. X/2

	VODOVODNÍ TRŮ VÝZNAMNÝ (STAV) – ZRUŠENO
	VODOVODNÍ TRŮ VÝZNAMNÝ (NAVRH) – ZRUŠENO
DPZ	KDS PRVKŮ TECHNICKÉ INFRASTRUKTURY – PRO ZRUŠENÝ NAVRHOVÁ VODU – ZRUŠENO
	KANALIZAČNÍ STOKY HLAVNÍ (STAV) – ZRUŠENO
	KANALIZAČNÍ STOKY VÝZNAMNÁ (STAV) – ZRUŠENO
	KANALIZAČNÍ STOKY VÝZNAMNÁ (NAVRH) – ZRUŠENO
DPZ	KDS PRVKŮ TECHNICKÉ INFRASTRUKTURY – PRO ODVADNĚNÍ – ZRUŠENO
	ZAŘÍZENÍ ODPADOVÉHO HOSPODÁŘSTVÍ (STAV) – ZRUŠENO
	SBĚRNÝ DVŮR (NAVRH) – ZRUŠENO
DPZ	KDS PRVKŮ TECHNICKÉ INFRASTRUKTURY – PRO ODPADOVÉ HOSPODÁŘSTVÍ – ZRUŠENO
	ELEKTRICKÁ STANICE (NAVRH) – ZRUŠENO
	ELEKTRICKÉ VEDENÍ PŘENOSOVÉ SOUSTAVY 110 kV (NAVRH) – ZRUŠENO
	ELEKTRICKÉ VEDENÍ PŘENOSOVÉ SOUSTAVY 22 kV VÝZNAMNÉ (STAV) – ZRUŠENO
	ELEKTRICKÉ VEDENÍ PŘENOSOVÉ SOUSTAVY 22 kV VÝZNAMNÉ (NAVRH) – ZRUŠENO
DPZ	KDS PRVKŮ TECHNICKÉ INFRASTRUKTURY – PRO ZRUŠENÝ NAVRHOVÁ ELEKTRICKOU ENERGIE – ZRUŠENO
	REGULAČNÍ STANICE PLYNU (STAV) – ZRUŠENO
	PLYNOVOD VTL (STAV) – ZRUŠENO
	PLYNOVOD STL VÝZNAMNÝ (STAV) – ZRUŠENO
	TEPLOVODNÍ VEDENÍ VÝZNAMNÉ (STAV) – ZRUŠENO
	TEPLOVODNÍ VEDENÍ VÝZNAMNÉ (NAVRH) – ZRUŠENO
DPZ	KDS PRVKŮ TECHNICKÉ INFRASTRUKTURY – PRO ZRUŠENÝ NAVRHOVÁ TEPLO – ZRUŠENO
	KONEC TECHNICKÉ INFRASTRUKTURY (NAVRH) – ZRUŠENO

PRVKY MATOVÉHO DÍLA

OLOMOUC	HRANICE OBCÍ A JE KNÁZY
12 KATAST	HRANICE KATASTRALNÍHO ÚZEMÍ A ÚHLY NÁZEV
12 POVL	POLOPOPIS – DESTAČNÁ KATETNALNÍ MAPA

SOUČÁSTÍ PRVKŮ VYKRESŮ JE I DOPRACOVÁNÍ DOTOVNÍCH ÚLOCH ZMĚN, KTERÉ SE **NEDOTÝKAJÍ KONCEPCE TECHNICKÉ INFRASTRUKTURY**, (TJ. ÚPRAVY VYMEZENÍ PLOCH V NEZELENÝCH ZPŮSOBEM VYŽITÍ PLOCH ÚZEMNÍHO REŽIMU A KATALOGŮ ZASTAVĚNÉHO ÚZEMÍ, KTERÉ JSOU KTERÉ JSOU ZÁVAZNÝM NA VYKRESE ZÁKLADNÍHO ČLENĚNÍ ÚZEMÍ (Z10.2/B04.4 A M-LAVÁNY VYKRESE Z10.2/B05.1).

NÁSLEDNÉ BYL CELÝ VYKRES FORMÁLNĚ ÚPRAVEN DO SOULADU SE STANDARDEM V RÁMCI PLATNÝ ČASTI ÚZEMNÍHO PLÁNU.

SCHÉMA KOORDINAČNÍ LOKALIT

LOKALITA 01 - HETERONÉ JEZEC	LOKALITA 17 - DÍNOVÁ RTĚLNÁ
LOKALITA 02 - BRÁNIŠTĚ A - RUŽBERNÉ CENTRUM	LOKALITA 18 - DVOŘEŽITÍ
LOKALITA 03 - KOBENCHLÝ	LOKALITA 19 - TYRŠOV
LOKALITA 04 - TŘEŠŇ SVĚDEŘ – JŘÍNEMACTÝNÁT	LOKALITA 20 - SNOŽEK
LOKALITA 05 - LIZNÁŘNA ŽBOR A ALLÉN	LOKALITA 21 - SVATOPLUKOVO
LOKALITA 06 - LAŽÉ	LOKALITA 22 - NÁBOJ
LOKALITA 07 - ALŽTÉNÁ NÁŽEMÍ A ŽÍNKOVÁ	LOKALITA 23 - LÚŽÍ
LOKALITA 08 - ŽÍNKOVÁ BÝT LÚ	LOKALITA 24 - KOLEŽ ÚTVAŽÍ
LOKALITA 09 - CHALOVÉ, PALÁNŽÍ A KŘÉŽLÍ	LOKALITA 25 - KOVÝ ŽÍŽÍ
LOKALITA 10 - HŘÉŽLÁNÍ A KŘLÉBÉN	LOKALITA 26 - KALÉTÉ
LOKALITA 11 - HŘLÉŽ	LOKALITA 27 - NOBLAŤ A NÁŽÉ ŽÍŽÍ JÁN
LOKALITA 12 - NOVÝ ŽÍŽÍ A ŽLÉVÝTÉLÉ	LOKALITA 28 - ŽLÉVÍNÁ
LOKALITA 13 - PÚŽÉL, ŽLÉVÍNÁ BÉŽÉN A NOVÉ ŽÍŽÍ GÉŽÉŽÍ	LOKALITA 29 - NÉŽÉŽÉ
LOKALITA 14 - TRÉLÉVÝT ŽÍŽÍ A KÉVÍN LÚŽÉŽ	LOKALITA 30 - TÉŽNÁŽÍNÁ
LOKALITA 15 - NÉŽÉŽÍ A ŽÍŽÍ JÁN	LOKALITA 31 - TOPOLÁNÍ
LOKALITA 16 - PÍNŽÉNÁ A ŽÍŽÍ ÚN	

0 100 200 500 1000 m

ZÁZNAM O ÚČINNOSTI

Správní orgán, který změnu územního plánu vydal **Zastupitelstvo města Olomouce**	
Datum nabytí účinnosti změny územního plánu	
Pořizovatel **Magistrát města Olomouce, Odbor územního plánování**	
Oprávněná úřední osoba pořizovatele Ing. Anna Ondráková, Ph.D., vedoucí odboru územního plánování	

Zpracovatel **Ateliér Kyselý architekti s.r.o., Šumavská 416/15, 602 00 Brno**	KYSELÝ&TÝMYX
Projektant: doc. Ing. arch. Jakub Kyselý Ph.D., ČKA 03572	
Projekční tým: doc. Ing. arch. Jakub Kyselý Ph.D., Ing. arch. Jiří Kroupa Ing. arch. Bohuš Zvolek, Ing. arch. Jan Šplíchal Mgr. Ondřej Hajtanovič, Ing. arch. Jana Šoucová, Ph.D.	

Název akce: **ÚZEMNÍ PLÁN OLOMOUC** SOUBOR ZMĚN Č. X/2 – NÁVRH PRO VP	Datum: 09 / 2025 Formát: 2 x (1189 x 1024 mm)
Název výkresu: KONCEPCE TECHNICKÉ INFRASTRUKTURY – ZMĚNY, BEZ STANDARDIZACE	Číslo výkresu: Měřítko: 1 : 10 000 Z10.2/B05.3