Z10.2/II/04 VÝKRES ZÁKLADNÍHO ČLENĚNÍ ÚZEMÍ – ZMĚNY, BEZ STANDARDIZACE

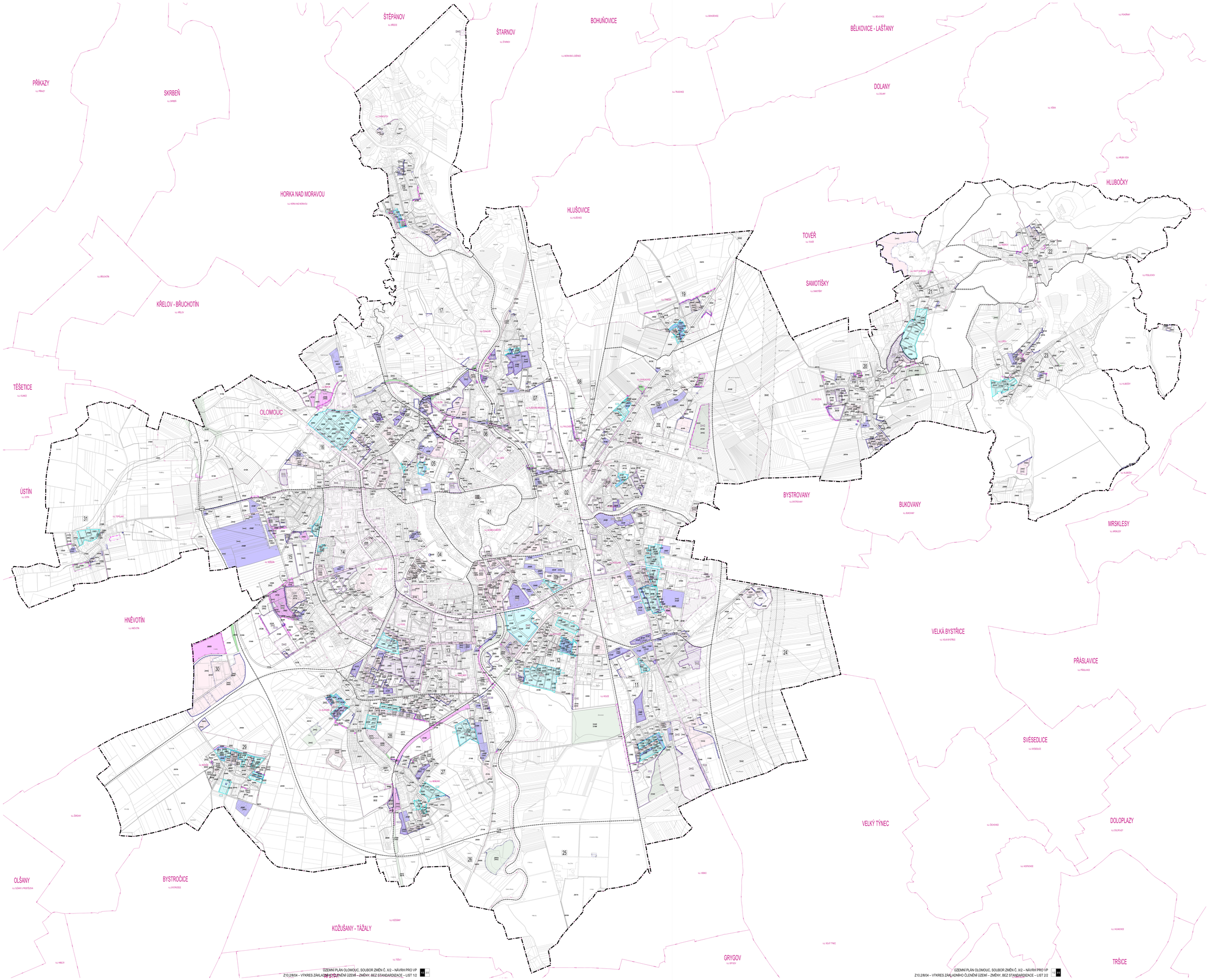

ÚZEMNÍ PLÁN OLOMOUC, SOUBOR ZMĚN Č. X/2 – NÁVRH PRO VP
Z10.2/II/04 – VÝKRES ZÁKLADNÍHO ČLENĚNÍ ÚZEMÍ – ZMĚNY, BEZ STANDARDIZACE – LIST 1/2

ÚZEMNÍ PLÁN OLOMOUC, SOUBOR ZMĚN Č. X/2 – NÁVRH PRO VP
Z10.2/II/04 – VÝKRES ZÁKLADNÍHO ČLENĚNÍ ÚZEMÍ – ZMĚNY, BEZ STANDARDIZACE – LIST 2/2

OLOMOUC

ÚZEMNÍ PLÁN

▶ SOUBOR ZMĚN Č. X/2 ◀

LEGENDA

HRANICE

- HRANICE ŘEŠENÉHO ÚZEMÍ - OPRAVNĚNO ÚZEMÍ MĚSTA OLOMOUCE
- HRANICE ZASTAVĚNÉHO ÚZEMÍ
- HRANICE KOMPLEXNÍHO ŘEŠENÍ

PLOCHY PODLE PŘÍSNÝCH

- PLOCHY STABILIZOVANÉ V ZASTAVĚNÉM ÚZEMÍ
- PLOCHY PŘESTAVBY
- PLOCHY REGULAČNÍCH
- PLOCHY STABILIZOVANÉ V NEZASTAVĚNÉM ÚZEMÍ
- PLOCHY PRO ZMĚNU VYUŽITÍ V NEZASTAVĚNÉM ÚZEMÍ
- PLOCHY ZASTAVITELNÉ
- PLOCHY A KORIDORY ZEMNÍCH REZERV
- REZERVNÍ PLOCHY

KÓD PLOCHY

- 01-BR1 – VÝŽADNÝ KÓD PLOCHY
- ÚZEMÍ BEZ ZMĚN ÚZEMNÍHO PLÁNU
- ÚZEMÍ S PLATNÝMI ÚZEMNĚ ANALYTICKÝMI ÚDAJI
- ÚZEMÍ S PLATNÝMI ÚZEMNĚ ANALYTICKÝMI ÚDAJI
- ÚZEMÍ DOKUMENTU PLOCH PODLE PŘÍSNÝCH

PŘÍSNÝCH MATEMATICKÝCH PRO NEZASTAVĚNÉ ÚZEMÍ V ÚZEMÍ

- PLOCHA POŽAROVÉ OCHRANY BEZ NEZASTAVĚNÉ ÚZEMÍ
- PLOCHA POŽAROVÉ OCHRANY S NEZASTAVĚNÉ ÚZEMÍ
- PLOCHA POŽAROVÉ OCHRANY S PRACOVNÍMI ÚZEMÍ STUDIE
- KORIDOR POŽAROVÉ OCHRANY S PRACOVNÍMI ÚZEMÍ STUDIE

PRVKY REGULAČNÍHO PLÁNU

- ČÁST ÚZEMNÍHO PLÁNU S PRVKY REGULAČNÍHO PLÁNU

ÚZEMNÍ ÚZEMNÍ MALÝ LINIALY

- REZERVNÍ LINIALY
- KÓD LINIALY

JEVY KLÍČOVÉ V RÁMCI ROZBORU (NÁVRH Č. X/2)

- PLOCHA NEBO KORIDOR ÚZEMÍ REZERVY – ZRUŠENO
- KÓD STABILIZOVANÉ PLOCHY – ZRUŠENO
- KÓD REGULOVANÉ PLOCHY – ZRUŠENO
- KÓD PLOCHY NEBO KORIDORU ÚZEMÍ REZERVY – ZRUŠENO
- HRANICE ZASTAVĚNÉHO ÚZEMÍ – ZRUŠENO
- HRANICE KOMPLEXNÍ ŘEŠENÍ – ZRUŠENO
- PLOCHA, VE KTERÉ JE NEZKOUMANÝ ZMĚNOU V ÚZEMÍ POŽAROVÉ OPRACOVÁNÍ ÚZEMÍ STUDIE, A JE KÓD – ZRUŠENO
- KORIDOR, VE KTERÉ JE NEZKOUMANÝ ZMĚNOU V ÚZEMÍ VYUŽIVÁNÍ PRACOVÁNÍ ÚZEMÍ STUDIE, A JE KÓD – ZRUŠENO
- PLOCHA, VE KTERÉ JE NEZKOUMANÝ ZMĚNOU V ÚZEMÍ POŽAROVÉ VYUŽIVÁ REGULAČNÍ PLÁNU, A JE KÓD – ZRUŠENO

PRVKY NAVÝŠENÉ ZÁJMU

- HRANICE OBCÍ A JEJÍ NAZEV
- HRANICE KATASTRÁLNÍHO ÚZEMÍ A JEHO NÁZEV
- POLOHOPIS – ZÁKLADNÍ KATASTRÁLNÍ MAPA

MOŽNÉ BYL, CELÝ VÝKRES FORMÁLNĚ UPRAVEN DO SOULADU SE STANDARDEM VYBRANÝCH ČÁSTÍ ÚZEMNÍHO PLÁNU.

SCHÉMA KOMPLEXNÍ LOKALIT

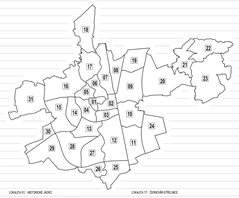

LOKALITA 01 - HETÉROVÉ JEZEO	LOKALITA 17 - ZÝMKOVITŘÍLNICE
LOKALITA 02 - MUSAPITICA – KOŽEŘENÉ CENTRUM	LOKALITA 18 - ČÍMOVITÝ
LOKALITA 03 - KOBONKOTLJIH	LOKALITA 19 - TYMŘÍK
LOKALITA 04 - TŘÍLA O ROZIŇ – LÉKOVÁNA ČTVRT	LOKALITA 20 - SKVŘÍN
LOKALITA 05 - LEZENIŇÁRA ŠIBIŇÁ A KŘÍŇ	LOKALITA 21 - SVATYKŘÍŽEK
LOKALITA 06 - LUČÍŽ	LOKALITA 22 - RUBÍKO
LOKALITA 07 - KLÁSTERNÍ KRÁSNÁ A ZÝMKOVÍ	LOKALITA 23 - LÉŠÍN
LOKALITA 08 - ŽÝMKOVÍ BÝT LÉŠ	LOKALITA 24 - KŘÍŽÍK FÝVÁŘ
LOKALITA 09 - CHVALKOVÍŽ, PAŠLÍNOVÍ A KŘÍŽÍJÍ	LOKALITA 25 - NOVÝ ČAOK
LOKALITA 10 - HOŽÍLNÝ A KŘÍŽÍBÍN	LOKALITA 26 - NAŽÍŽÍŽ
LOKALITA 11 - HOŽÍŽ	LOKALITA 27 - NÍMLAKÝ A KŘÍŽÍ ŠKOPÁK
LOKALITA 12 - NOVÝ ŠÁŤ A ŠLÁPÝŘÍŽ	LOKALITA 28 - ŠLAKÍŽÍŽ
LOKALITA 13 - POŽÍŽ, ŠLAKÍŽÍŽÍŽÍŽÍŽÍ A NOVÉ ŠÁŤ ŠÍŽÍŽÍŽ	LOKALITA 29 - HOŽÍŽÍŽ
LOKALITA 14 - TÍŽÍŽÍŽÍŽÍŽ