Z10.2/I/05 VÝKRES POŘADÍ PROVÁDĚNÍ ZMĚN V ÚZEMÍ

OLOMOUC

ÚZEMNÍ PLÁN

SOUBOR ZMĚN X/2

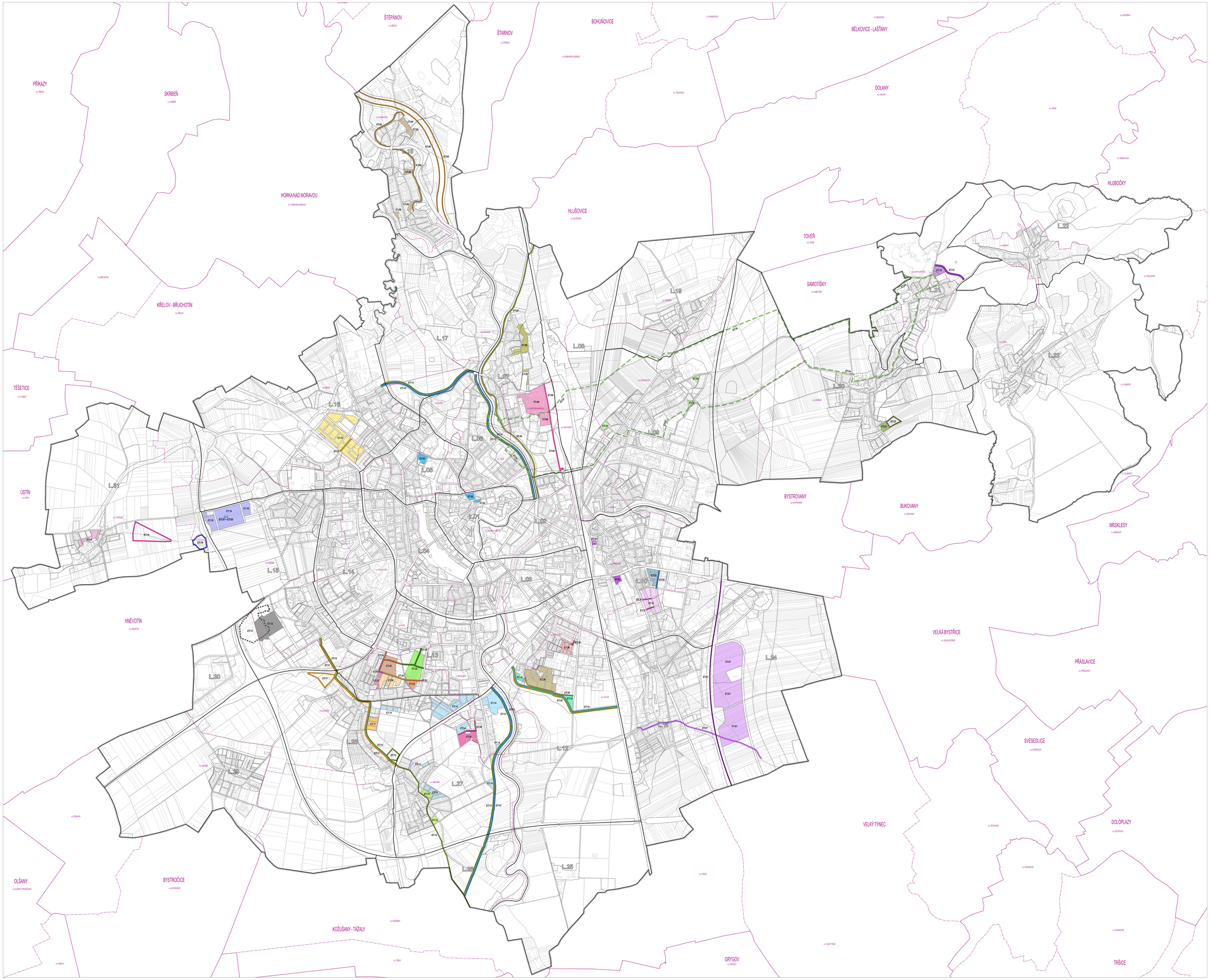

POŘADÍ ZMĚN V ÚZEMÍ

- ET1: VYUŽITÍ RAZNÍCH ÚZEMNÍCH PLOCH
- ET2: POZMĚNA - VYBUDOVÁNÍ TERMINALU V ROMANSKÉ DOPRAVY (DH12)
- ET3: ET1/2: VYUŽITÍ RAZNÍCH ÚZEMNÍCH PLOCH
- ET4: ET3: POZMĚNA - VYBUDOVÁNÍ KOLOVÝCH KOMUNIKACÍ DOPRAVY (DH01)
- ET5: ET3: ZMĚNA SE ZTRÁTOU ÚZEMNÍCH PLOCHÁCH SE ZVÝŠENÍM NÁROKŮ NA DOPRAVNÍ OBSLUHU
- ET6: POZMĚNA - VYBUDOVÁNÍ KOMUNIKACE
- ET7: ET6: ZTRÁTOU ÚZEMNÍCH PLOCHÁCH
- ET8: POZMĚNA - VYBUDOVÁNÍ KOMUNIKACE, TZV. VYCHOZÍ TANGENTY (DS02), A OPRAVA STÁVAJÍCÍHO KOMPLEXU PŘÍSLUŠNÝCH SVODNIC (VT13)
- ET9: ET6: ZTRÁTOU ÚZEMNÍCH PLOCHÁCH
- ET10: POZMĚNA - VYBUDOVÁNÍ PŘÍSLUŠNÝCH (PP03) A PROTIPOVODŇOVÝCH OPATŘENÍ (PP07, PP04)
- ET11: ET6: ZTRÁTOU ÚZEMNÍCH PLOCHÁCH
- ET12: POZMĚNA - VYBUDOVÁNÍ PROTIPOVODŇOVÝCH OPATŘENÍ (PP08, PP11)
- ET13: ET6: ZTRÁTOU ÚZEMNÍCH PLOCHÁCH
- ET14: POZMĚNA - VYBUDOVÁNÍ PROTIPOVODŇOVÝCH OPATŘENÍ (PP18)
- ET15: ET6: ZTRÁTOU ÚZEMNÍCH PLOCHÁCH
- ET16: POZMĚNA - VYBUDOVÁNÍ PŘÍSLUŠNÝCH (PP19) A OPRAVA VODNÍHO TOKU (VT03)
- ET17: ET6: ZTRÁTOU ÚZEMNÍCH PLOCHÁCH
- ET18: POZMĚNA - VYBUDOVÁNÍ PROTIPOVODŇOVÝCH OPATŘENÍ (PP06, A PŘÍSLUŠNÝ (PP17) A OPRAVA VODNÍCH TOKŮ (VT02, VT12)
- ET19: ET6: ZTRÁTOU ÚZEMNÍCH PLOCHÁCH
- ET20: POZMĚNA - ZRUŠENÍ ZNAČENÉ CHRÁNĚNÉ OBRANNÉHO LÓŽISKOVÉHO ÚZEMÍ OLOMOUC-NOVÁ LOUČE
- ET21: ET6: ZTRÁTOU ÚZEMNÍCH PLOCHÁCH
- ET22: POZMĚNA - VYBUDOVÁNÍ PROTIPOVODŇOVÝCH OPATŘENÍ (PP05, PP09)
- ET23: ET6: ZTRÁTOU ÚZEMNÍCH PLOCHÁCH
- ET24: POZMĚNA - VYBUDOVÁNÍ KOMUNIKACE (DS05)
- ET25: ET6: ZTRÁTOU ÚZEMNÍCH PLOCHÁCH
- ET26: POZMĚNA - VYBUDOVÁNÍ POLDRU (PP01)
- ET27: ET6: ZTRÁTOU ÚZEMNÍCH PLOCHÁCH
- ET28: POZMĚNA - VYBUDOVÁNÍ POLDRU (PP14) BUDE JNÉ ŘEŠENÍ NEZKRÁLUJÍCÍ DOTYČNÉ KE POMĚRY
- ET29: ET6: ZTRÁTOU ÚZEMNÍCH PLOCHÁCH
- ET30: POZMĚNA - REALIZACE DOHRANIČENÉ DOTRAVNÍ (PE23)
- ET31: ET6: ZTRÁTOU ÚZEMNÍCH PLOCHÁCH
- ET32: POZMĚNA - ZMĚNA POZMĚNA DOHRANIČENÉ PŘÍBAHOLŮ/E KULTURNÍCH PAMÁTEK SV. KOPEČEK - HRADISKO
- ET33: REALIZACE STAVEB VYŠŠÍCH NEŽ 50 M
- ET34: POZMĚNA - REALIZACE KOMUNIKACE
- ET35: ET6: ZTRÁTOU ÚZEMNÍCH PLOCHÁCH
- ET36: POZMĚNA - REALIZACE KOMUNIKACE
- ET37: ET6: ZTRÁTOU ÚZEMNÍCH PLOCHÁCH
- ET38: POZMĚNA - REALIZACE KOMUNIKACE
- ET39: ET6: ZTRÁTOU ÚZEMNÍCH PLOCHÁCH
- ET40: POZMĚNA - REALIZACE KOMUNIKACE
- ET41: ET6: ZTRÁTOU ÚZEMNÍCH PLOCHÁCH
- ET42: POZMĚNA - REALIZACE KOMUNIKACE
- ET43: ET6: ZTRÁTOU ÚZEMNÍCH PLOCHÁCH
- ET44: POZMĚNA - REALIZACE KOMUNIKACE – POZMĚNY ET 14
- ET45: ET6: ZTRÁTOU ÚZEMNÍCH PLOCHÁCH
- ET46: POZMĚNA - REALIZACE KOMUNIKACE – POZMĚNY ET 14
- ET47: ET6: ZTRÁTOU ÚZEMNÍCH PLOCHÁCH
- ET48: POZMĚNA - REALIZACE KOMUNIKACE – POZMĚNY ET 14
- ET49: ET6: ZTRÁTOU ÚZEMNÍCH PLOCHÁCH
- ET50: POZMĚNA - REALIZACE KOMUNIKACE
- ET51: ET6: ZTRÁTOU ÚZEMNÍCH PLOCHÁCH
- ET52: POZMĚNA - REALIZACE KOMUNIKACE – POZMĚNY ET 10
- ET53: ET6: ZTRÁTOU ÚZEMNÍCH PLOCHÁCH
- ET54: POZMĚNA - REALIZACE KOMUNIKACE
- ET55: ET6: ZTRÁTOU ÚZEMNÍCH PLOCHÁCH
- ET56: POZMĚNA - REALIZACE KOMUNIKACE
- ET1: KÓD POZMĚNY ZMĚNY V ÚZEMÍ
- ET01: KÓD POZMĚNY

HRANICE

- ŘEŠENÉ ÚZEMÍ
- LOKALITA
- REGENERAVÁ PLOCHA

PRVKY MAPOVÉHO DÍLA

- HRANICE OBCE
- HRANICE KATASTRÁLNÍHO ÚZEMÍ
- POLOHOPIS - KATASTRÁLNÍ MAPA

0 100 200 400 600 800 1 000 1 200 1 400 1 600 m

ZÁZNAM O ÚČINNOSTI

Správní orgán, který změnu územního plánu vydal: **Zastupitelstvo města Olomouce**	
Pořadové číslo změny: **Soubor změn č. X/2**	
Datum nabytí účinnosti změny územního plánu:	
Pořizovatel: **Magistrát města Olomouce, Odbor územního plánování**	
Oprávněná osoba pořizovatele: Mgr. Anna Sehnoutová, Ph.D., vedoucí odboru územního plánování	

Zpracovatel: **Ateliér Kyrill architekti s.r.o., Šumavská 416/15, 602 00 Brno** — KYRILL

Projektant:
doc. Ing. arch. Jakub Kyrill Ph.D., Čkrk 02972

Projekční tým:
doc. Ing. arch. Jakub Kyrill Ph.D., Ing. arch. Jiří Krtek
Ing. arch. Bohuš Zvolánek, Ing. arch. Jan Šípek
Mgr. Ondřej Hejpetrová, Ing. arch. Jana Sirová Ph.D.

Název akce: **ÚZEMNÍ PLÁN OLOMOUC** SOUBOR ZMĚN Č. X/2 – NÁVRH PRO VP		Datum:	06 / 2025
		Formát:	2x (1189 x 1024 mm)
		Číslo zakázky:	09202_ZP-0.0
Název výkresu: VÝKRES POŘADÍ PROVÁDĚNÍ ZMĚN V ÚZEMÍ		Měřítko: 1 : 10 000	Číslo výkresu: Z10.2/I/05