# I/S2 SCHÉMA ETAPIZACE

OLOMOUC

# ÚZEMNÍ PLÁN

## ÚPLNÉ ZNĚNÍ PO VYDÁNÍ ZMĚN NEBO SOUBORŮ ZMĚN Č. I.A.1, I.A.2, I.B, III, IV, V, VI, VII, VIII, IX, XII, XIII a X/1

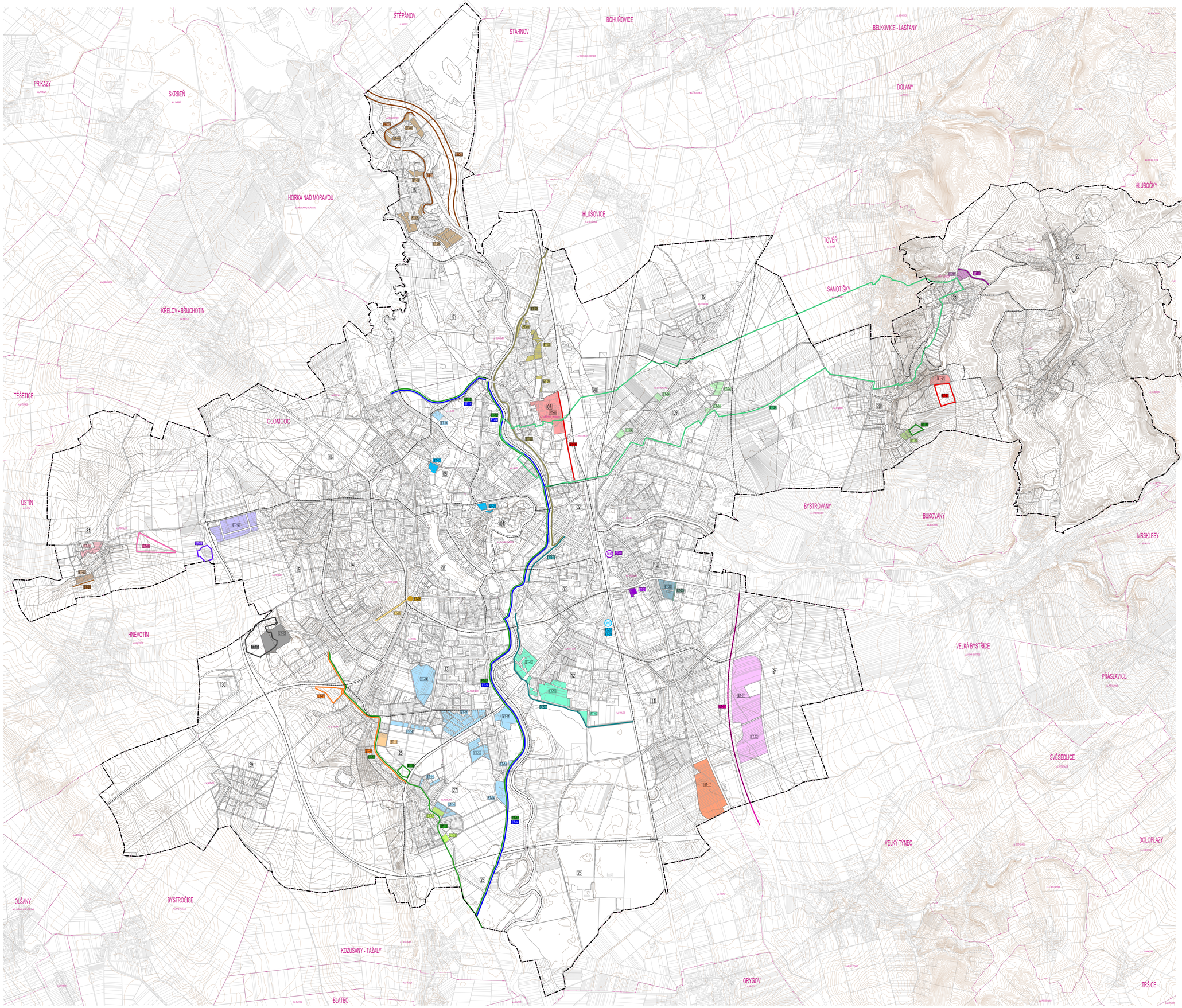


LEGENDA

POŘADÍ ZMĚN V ÚZEMÍ (dle bod 14. výrokové části Územního plánu)

- ET-01 — ET-01: VYUŽITÍ ROZVOJOVÝCH PLOCH
- DH-12 — ET-01: PODMÍNKA – VYBUDOVÁNÍ TERMINÁLU HROMADNÉ DOPRAVY (DH-12)
- ET-02, ET-03 — ET-02, ET-03: VYUŽITÍ ROZVOJOVÝCH PLOCH
- DH-01 — ET-02, ET-03: PODMÍNKA – VYBUDOVÁNÍ VOZOVNY HROMADNÉ DOPRAVY (DH-01)
- ET-06 — ET-06: DOSTAVBA VE STABILIZOVANÝCH PLOCHÁCH SE ZVÝŠENÝM NÁROKU NA DOPRAVNÍ OBSLUHU
- ET-06: PODMÍNKA – VYBUDOVÁNÍ KOMUNIKACE
- ET-07 — ET-07: STAVEBNÍ VYUŽITÍ ROZVOJOVÝCH PLOCH
- ET-07: PODMÍNKA – VYBUDOVÁNÍ KOMUNIKACE, TZV. VÝCHODNÍ TANGENTY (DS-02), A ÚPRAVA STÁVAJÍCÍHO KORYTA PŘÁSLAVICKÉ SVODNICE (VT-13) NEBO VYBUDOVÁNÍ JEJÍ PŘELOŽKY (VT-01)
- ET-08 — ET-08: STAVEBNÍ VYUŽITÍ ROZVOJOVÝCH PLOCH
- ET-08: PODMÍNKA – VYBUDOVÁNÍ PRŮLEHU (PP-02) A PROTIPOVODŇOVÝCH OPATŘENÍ (PP-03, PP-04)
- ET-09 — ET-09: STAVEBNÍ VYUŽITÍ ROZVOJOVÝCH PLOCH
- ET-09: PODMÍNKA – VYBUDOVÁNÍ PROTIPOVODŇOVÝCH OPATŘENÍ (PP-04, PP-17)
- ET-10 — ET-10: STAVEBNÍ VYUŽITÍ ROZVOJOVÝCH PLOCH
- ET-10: PODMÍNKA – VYBUDOVÁNÍ PROTIPOVODŇOVÝCH OPATŘENÍ (PP-07, PP-18)
- ET-11 — ET-11: STAVEBNÍ VYUŽITÍ ROZVOJOVÝCH PLOCH
- ET-11: PODMÍNKA – VYBUDOVÁNÍ POLDRU (PP-10) A ÚPRAVA VODNÍHO TOKU (VT-03)
- ET-12 — ET-12: STAVEBNÍ VYUŽITÍ ROZVOJOVÝCH PLOCH
- ET-12: PODMÍNKA – VYBUDOVÁNÍ PROTIPOVODŇOVÝCH OPATŘENÍ (PP-05, PP-09) A POLDRU (PP-11) A ÚPRAVA VODNÍCH TOKŮ (VT-02, VT-10)
- ET-13 — ET-13: STAVEBNÍ VYUŽITÍ ROZVOJOVÝCH PLOCH
- ET-13: PODMÍNKA – ZRUŠENÍ ZÁKONNÉ OCHRANY CHRÁNĚNÉHO LOŽISKOVÉHO ÚZEMÍ OLOMOUC-NOVÁ ULICE
- ET-14 — ET-14: STAVEBNÍ VYUŽITÍ ROZVOJOVÝCH PLOCH
- ET-14: PODMÍNKA – VYBUDOVÁNÍ PROTIPOVODŇOVÝCH OPATŘENÍ (PP-05, PP-08)
- ET-15 — ET-15: STAVEBNÍ VYUŽITÍ ROZVOJOVÝCH PLOCH
- ET-15: PODMÍNKA – VYBUDOVÁNÍ KOMUNIKACE (DS-28)
- ET-16 — ET-16: STAVEBNÍ VYUŽITÍ ROZVOJOVÝCH PLOCH
- ET-16: PODMÍNKA – VYBUDOVÁNÍ POLDRU (PP-01)
- ET-17 — ET-17: STAVEBNÍ VYUŽITÍ ROZVOJOVÝCH PLOCH
- ET-17: PODMÍNKA – ÚPRAVA STÁVAJÍCÍHO KORYTA PŘÁSLAVICKÉ SVODNICE (VT-13) NEBO VYBUDOVÁNÍ JEJÍ PŘELOŽKY (VT-01)
- ET-19 — ET-19: STAVEBNÍ VYUŽITÍ ROZVOJOVÝCH PLOCH
- ET-19: PODMÍNKA – VYBUDOVÁNÍ POLDRU (PP-14) NEBO JINÉ ŘEŠENÍ NEZHORŠUJÍCÍ ODTOKOVÉ POMĚRY
- ET-21 — ET-21: STAVEBNÍ VYUŽITÍ ROZVOJOVÝCH PLOCH
- ET-21: PODMÍNKA – REALIZACE OCHRANNÉHO ZATRAVNĚNÍ (PE-19)
- ET-22 — ET-22: STAVEBNÍ VYUŽITÍ ROZVOJOVÝCH PLOCH
- ET-22: PODMÍNKA – REALIZACE OCHRANNÉHO ZATRAVNĚNÍ (PE-25)
- ET-23 — ET-23: STAVEBNÍ VYUŽITÍ ROZVOJOVÝCH PLOCH
- ET-23: PODMÍNKA – REALIZACE OCHRANNÉHO ZATRAVNĚNÍ (PE-63)
- ET-24 — ET-24: STAVEBNÍ VYUŽITÍ ROZVOJOVÝCH PLOCH
- ET-24: PODMÍNKA – ZMĚNA PODMÍNEK OCHRANNÉHO PÁSMA KOLEM KULTURNÍCH PAMÁTEK SV. KOPEČEK – HRADISKO
- ET-25 — ET-25: REALIZACE STAVEB VYŠŠÍCH NEŽ 50 T m
- ET-25: PODMÍNKA – REALIZACE KOMUNIKACE
- ET-26 — ET-26: REALIZACE TRAMVAJOVÉ TRATI
- ET-26: PODMÍNKA – PŘESTAVBA KŘIŽOVATKY (DS-33)

HRANICE

- HRANICE ŘEŠENÉHO ÚZEMÍ – SPRÁVNÍHO ÚZEMÍ MĚSTA OLOMOUCE
- ROZHRANÍ LOKALIT
- 00 — KÓD LOKALITY

PRVKY MAPOVÉHO DÍLA

- OLOMOUC — HRANICE OBCE A JEJÍ NÁZEV
- k.ú. POVEL — HRANICE KATASTRÁLNÍHO ÚZEMÍ A JEHO NÁZEV
- POLOHOPIS – DIGITÁLNÍ KATASTRÁLNÍ MAPA, STAV K 30.6. 2009
- VÝŠKOPIS – VRSTEVNICE PO 5 M

0 200 500 1000 2000 3400 m

### ZÁZNAM O ÚČINNOSTI

| | |
|---|---|
| Správní orgán, který poslední změnu územního plánu vydal:<br>**Zastupitelstvo města Olomouce** | |
| Pořadové číslo poslední změny:<br>Soubor změn č. X/1 | |
| Datum nabytí účinnosti poslední změny územního plánu: | |
| Pořizovatel:<br>**Magistrát města Olomouce** | |
| Oprávněná úřední osoba pořizovatele:<br>Mgr. Anna Laštůvková, Ph.D., vedoucí oddělení úřadu územního plánování | |

| | |
|---|---|
| Objednatel:<br>**Statutární město Olomouc, Horní náměstí č. p. 583, 779 11 Olomouc** | |
| Zpracovatel:<br>**kresl kynčl architekti s.r.o., Šumavská 416/15, 602 00 Brno** | |
| Garant projektu:<br>doc. Ing. arch. Jakub Kynčl, Ph.D., ČKA 02872 | |
| Zpracovatelský tým:<br>doc. Ing. arch. Jakub Kynčl, Ph.D., Ing. arch. Jiří Kresl, Ing. arch. Bohuš Zoubek, Ing. arch. Jan Šplít, Mgr. Ondřej Hrejsemnou | **kresl kynčl architekti s.r.o.**<br>Šumavská 416/15, 602 00 Brno<br>tel.: +420 541 592 134<br>www.kresl-kynci.com |
| Název akce:<br>ÚZEMNÍ PLÁN OLOMOUC<br>ÚPLNÉ ZNĚNÍ PO VYDÁNÍ ZMĚN NEBO SOUBORŮ ZMĚN Č. I.A.1, I.A.2, I.B, III, IV, V, VI, VII, VIII, IX, XII, XIII a X/1 | Datum: 2024<br>Formát: 1066 x 800 mm<br>Číslo zakázky: 00222_Z10-1 |
| Název výkresu:<br>SCHÉMA ETAPIZACE | Měřítko: 1 : 20 000<br>Číslo výkresu: I/S2 |