# I/01 VÝKRES ZÁKLADNÍHO ČLENĚNÍ ÚZEMÍ

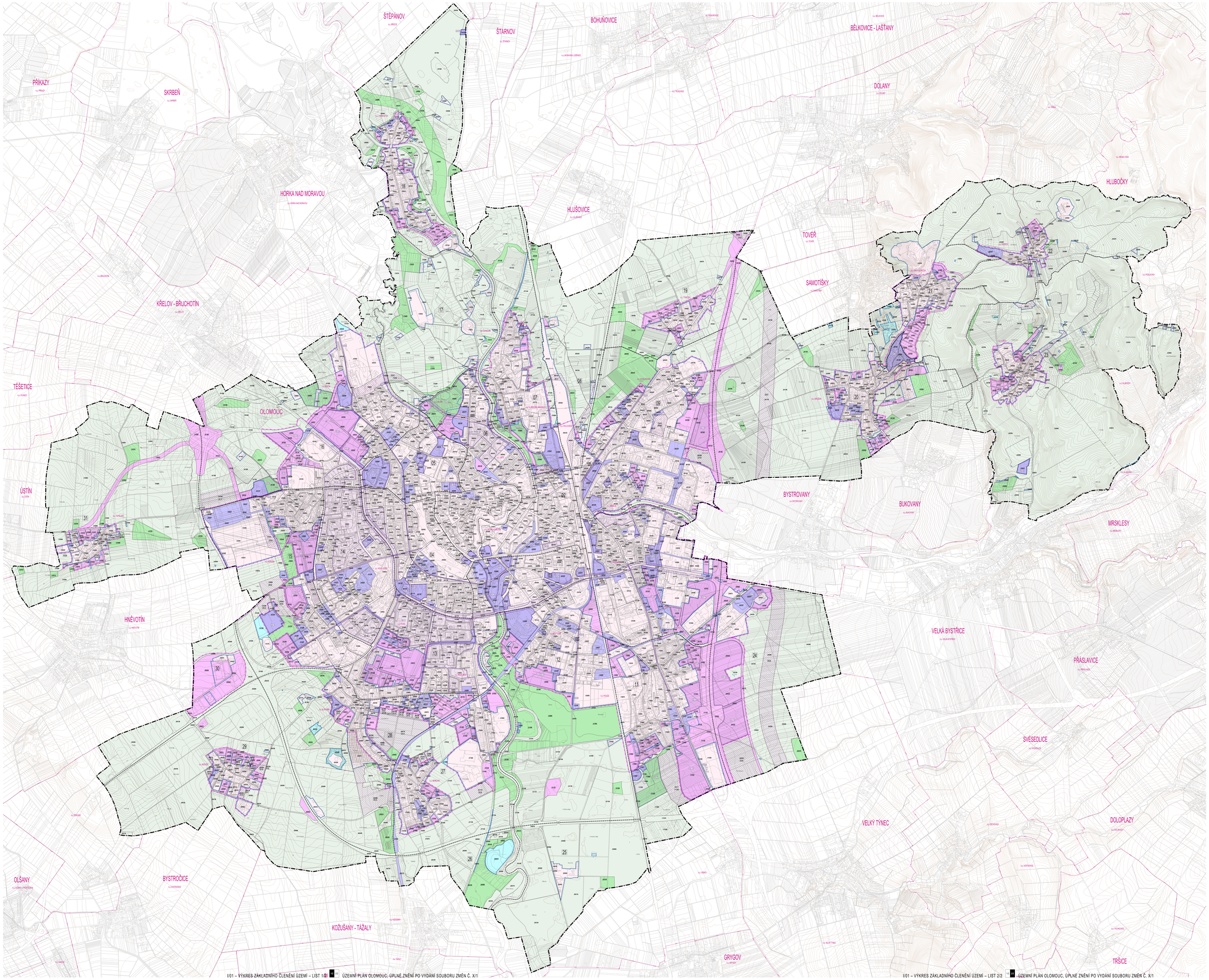


I/01 – VÝKRES ZÁKLADNÍHO ČLENĚNÍ ÚZEMÍ – LIST 1/2 | 02 03 | ÚZEMNÍ PLÁN OLOMOUC, ÚPLNÉ ZNĚNÍ PO VYDÁNÍ SOUBORU ZMĚN Č. X/1

I/01 – VÝKRES ZÁKLADNÍHO ČLENĚNÍ ÚZEMÍ – LIST 2/2 | 02 03 | ÚZEMNÍ PLÁN OLOMOUC, ÚPLNÉ ZNĚNÍ PO VYDÁNÍ SOUBORU ZMĚN Č. X/1

**OLOMOUC**

# ÚZEMNÍ PLÁN

**ÚPLNÉ ZNĚNÍ PO VYDÁNÍ ZMĚN NEBO SOUBORŮ ZMĚN Č. I.A.1, I.A.2, I.B, III, IV, V, VI, VII, VIII, IX, XII, XIII a X/1**

LEGENDA

HRANICE

- HRANICE ŘÍZENÉHO ÚZEMÍ – OPRAVNĚNÁ ÚZEMÍ KEŽÍCH SLOŽEK ÚZ
- HRANICE ZASTAVĚNÉHO ÚZEMÍ – ve stavu k datum platnosti plánu
- HRANICE VEŘEJNÝCH BĚLA – ve stavu k datum platnosti plánu

PLOCHY FOSILÍ PŘÍRODY

- 00000 PLOCHY STABILIZOVANÉ V ZASTAVĚNÉM ÚZEMÍ – ve stavu k datum platnosti plánu
- 00000 PLOCHY PŘEVODU – ve stavu k datum platnosti plánu
- 00000 PLOCHY REGULACE – ve stavu k datum platnosti plánu
- 00000 PLOCHY STABILIZOVANÉ V NEZASTAVĚNÉM ÚZEMÍ – ve stavu k datum platnosti plánu
- 00000 PLOCHY PRO ZMĚNU VYUŽITÍ V NEZASTAVĚNÉM ÚZEMÍ – ve stavu k datum platnosti plánu
- 00000 PLOCHY ZASTAVITELNÉ – ve stavu k datum platnosti plánu
- PLOCHY V KONCEPCI ÚZEMNÍ REZERVY – ve stavu k datum platnosti plánu
- REZERVNÍ PLOCHY

KÓD PLOCHY

- 00 000 1 VÝTVORY BEZ KÓDU
- 00 000 1 ZÁKLADNÍ ÚZEMÍ
- 00 000 1 ZÁKLADNÍ PLOCHY ÚZEMÍ LOKALITÉ
- 00 000 1 ZÁKLADNÍ PLOCHY POSILÍ PŘÍRODY

POŽADAVEK NA PROVEDENÍ ZMĚN V ÚZEMÍ

- PLOCHA, VE KTERÉ JE POŽADOVÁNO ZMĚNU V ÚZEMÍ PODMÍNĚNU LOKÁLNÍMI ZMĚNAMI STANOVENÝCH V NAVIZELACH A JE POŽADOVÁNO – ve stavu k datum platnosti plánu
- PLOCHA, VE KTERÉ JE POŽADOVÁNO ZMĚNU V ÚZEMÍ PODMÍNĚNU ZPRACOVÁNÍM ÚZEMNÍ STUDIE, A JE POŽADOVÁNO – ve stavu k datum platnosti plánu
- KORIDOR, VE KTERÉM JE POŽADOVÁNO ZMĚNU V ÚZEMÍ PODMÍNĚNU ZPRACOVÁNÍM ÚZEMNÍ STUDIE, A JE POŽADOVÁNO – ve stavu k datum platnosti plánu
- PLOCHA, VE KTERÉ JE POŽADOVÁNO ZMĚNU V ÚZEMÍ PODMÍNĚNU VYDÁNÍM REGULAČNÍHO PLÁNU, A JE POŽADOVÁNO – ve stavu k datum platnosti plánu

ČLENĚNÍ ÚZEMÍ NA LOKALITY

- REGIONÁLNÍ LOKALITY
- 00 KÓD LOKALITY

PRVKY NÁRODNÍCH ZÁJMŮ

- OLOMOUC HRANICE OBCÍ A JEJICH ČÁSTÍ
- HRANICE KATASTRÁLNÍHO ÚZEMÍ A KÓD KÚ
- POLOHOPIS – ZASTAVĚNÉ KATASTRÁLNÍ ÚZEMÍ
- VÝŠKOPIS – VRSTEVNICE PO 2 M

SCHÉMA ROZDĚLENÍ LOKALIT

LOKALITY 01 - HETVÍNOVÉ JIŽNÍ
LOKALITY 02 - NEMOCNIČNÍ A - VÝZEŇNÉ CENTRUM
LOKALITY 03 - KOZÍNOVA CLUB
LOKALITY 04 - TŘÍDA 8.KVĚTNA - LÉKÁRNICKÁ ČTVRŤ
LOKALITY 05 - LAZAŘSKÁ, ŽIŽKOVA A HALŮV
LOKALITY 06 - LAZCE
LOKALITY 07 - KLÁŠTERNÍ HAZÍNA A ČERNOVÍR
LOKALITY 08 - ČERNOVÍRSKÝ LES
LOKALITY 09 - CHVALOVEC, PAVLOVSKÝ KOŽELUH
LOKALITY 10 - HEJČÍN A HOLEŠEM
LOKALITY 11 - HOLICE
LOKALITY 12 - NOVÝ SMÍŠŤ A SLOUPSKÁ
LOKALITY 13 - POVÍL, SLAVONÍN-SEVER A NOVÉ SADY-SEVER
LOKALITY 14 - TABULOVÝ REKA A NOVÁ LAŽE
LOKALITY 15 - NEŘEBNÍ A ZAHLINA
LOKALITY 16 - PAŘÍZKA A ŘEPČÍN
LOKALITY 17 - ZÁHRADY-STŘELNICE
LOKALITY 18 - ŽIMOLKY
LOKALITY 19 - TYRŠOVA
LOKALITY 20 - SNOŽNÁ
LOKALITY 21 - SVATOPLUKOVO
LOKALITY 22 - BABÍNOV
LOKALITY 23 - LUŽICE
LOKALITY 24 - HOLICE-POVÍDÍ
LOKALITY 25 - NOVÝ DVŮR
LOKALITY 26 - HALŮŽÍ
LOKALITY 27 - NEMILANY A NOVÉ SADY JIH
LOKALITY 28 - ŠLAKNÁ
LOKALITY 29 - NEDVĚZÍ
LOKALITY 30 - TEJNOPNÝ
LOKALITY 31 - TOPOLANY

0 100 200 500 1000 1750 m

## ZÁZNAM O ÚČINNOSTI

| | |
|---|---|
| Správní orgán, který schválil změnu (změny) jako celek<br>**Zastupitelstvo města Olomouc**<br>Číslo jednací a datum schválení:<br>Datum nabytí účinnosti:<br>Datum nabytí účinnosti poslední změny (změny) plánu: | |
| Pořizovatel:<br>**Magistrát města Olomouc**<br>Oprávněná úřední osoba pořizovatele:<br>Mgr. Ilona Lajtková, Ph.D., vedoucí oddělení rozvoje (poslední plánovací) | |
| Objednatel:<br>**Statutární město Olomouc, Horní náměstí č. 583, 779 11 Olomouc** | |
| Zpracovatel:<br>**Ateliér Ipsilon architekti s.r.o., Šumavská 416/15, 602 00 Brno**<br>Garant projektu:<br>Ing. Arch. Ing. arch. Jakub Hulín, Ph.D., ČKA 02872 | |
| Zodpovědný tým:<br>Ing. arch. Jakub Hulín, Ph.D., Ing. arch. Jiří Hrnek, Ing. arch. Ondrej Dubek, Ing. arch. Jan Šafář, Ing. Ondřej Hrdzavec | **Ateliér Ipsilon architekti s.r.o.**<br>Šumavská 416/15, 602 00 Brno<br>tel.: +420 541 592 114<br>www.ateliersyntagma.com |

Název akce: **ÚZEMNÍ PLÁN OLOMOUC**

ÚPLNÉ ZNĚNÍ PO VYDÁNÍ ZMĚN NEBO SOUBORŮ ZMĚN Č. I.A.1, I.A.2, I.B, III, IV, V, VI, VII, VIII, IX, XII, XIII a X/1

Datum: 2024
Formát: 21x1189+1524 mm
Datum aktualizace: 2025/12/11

Název výkresu: VÝKRES ZÁKLADNÍHO ČLENĚNÍ ÚZEMÍ
Měřítko: 1 : 10 000
Číslo výkresu: I/01