I/02.4 KONCEPCE USPOŘÁDÁNÍ KRAJINY A VEŘEJNÉ ZELENĚ

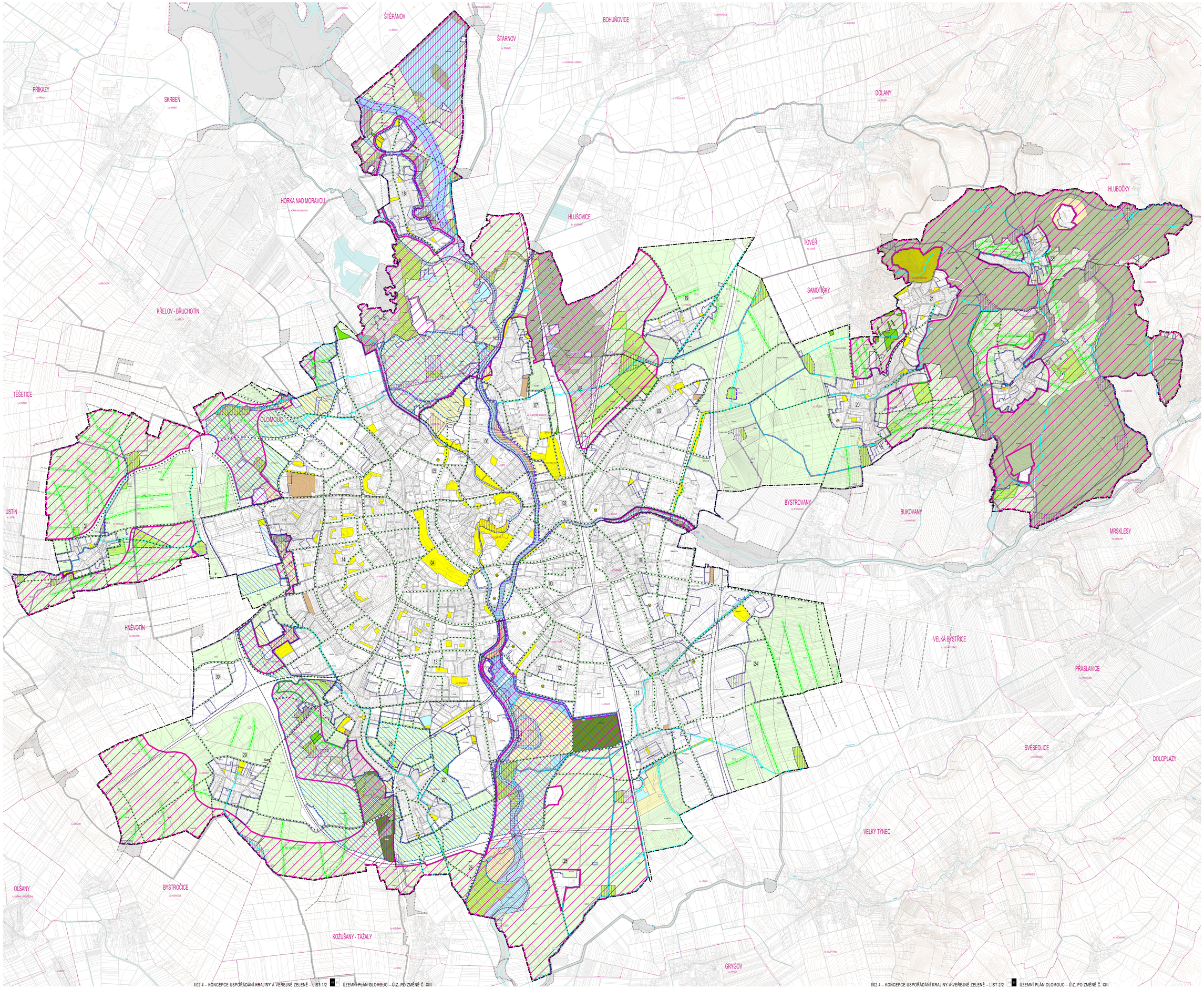

OLOMOUC

ÚZEMNÍ PLÁN

ÚPLNÉ ZNĚNÍ PO VYDÁNÍ SOUBORŮ ZMĚN Č. I.A.1, I.A.2, I.B A ZMĚN Č. III, IV, V, VI, VII, VIII, IX, XII, XIII

LEGENDA

SYSTÉM SÍDELNÍ ZELENĚ — ve list 01 - stávací SídelZeleň dále

- ZELEŇ PARKOVÁ
- ZELEŇ HŘBITOVÁ
- ZELEŇ ZOO
- ZELEŇ ZAHRAD
- VEŘEJNÁ PROSTRANSTVÍ (VKOLÍZI) ZELEŇ PARKOVÁ

VEŘEJNÁ PROVOZNÍ V KRAJINĚ — ve list 01 - stávací SídelZeleň dále

- ZELEŇ REVITALIZOVANÁ NÁBŘ.
- ZELEŇ REVITALIZOVÁNÍ NÁBŘEŽÍ

SÁDY PLOCHY

- PLOCHY LESNÍ – STABILIZOVANÉ
- PLOCHY LESNÍ – ZMĚNA VYUŽITÍ VE DOVOLENÉM RÁMCI LESNÍ
- PLOCHY LESNÍ – LESNÍ REZERVA
- PLOCHY ZEMĚDĚLSKÉ – STABILIZOVANÉ
- PLOCHY ZEMĚDĚLSKÉ – ZMĚNA VYUŽITÍ VE DOVOLENÉM RÁMCI LESNÍ
- PLOCHY ZEMĚDĚLSKÉ – KRAJ. TRAVNÍ
- PLOCHY VODNÍ A VODOHOSPODÁŘSKÉ – STABILIZOVANÉ
- PLOCHY VODNÍ A VODOHOSPODÁŘSKÉ – ZMĚNA VYUŽITÍ ZA ÚZEMÍ VE DOVOLENÉM RÁMCI LESNÍ
- PLOCHY VODNÍ A VODOHOSPODÁŘSKÉ – LESNÍ REZERVA

VODNÍ TOKY — ve list 01 - stávací SídelZeleň dále

- MALÝ VODNÍ TOK
- KORIDOR PRO MALÝ VODNÍ TOK
- KOD NAVRŽENÉHO PRVKU KONCEPCE VODNÍHO TOKU

ZEMNÍ SYSTÉM ÚSES ÚSES STABILITY — ve list 01 - stávací SídelZeleň dále

- ÚSES – BIOKORIDOR NADREGIONÁLNÍ A - ZNÁMÝ KOD
- ÚSES – BIOCENTRUM NADREGIONÁLNÍ - ZNÁMÝ KOD
- ÚSES – BIOKORIDOR REGIONÁLNÍ A - ZNÁMÝ KOD
- ÚSES – BIOCENTRUM LOKÁLNÍ A - ZNÁMÝ KOD
- ÚSES – BIOKORIDOR LOKÁLNÍ A - ZNÁMÝ KOD

PROTIPOVODŇOVÁ OCHRANA — ve list 01 - stávací SídelZeleň dále

- VÝLOŽ
- PRŮLEH
- PROTIPOVODŇOVÉ OPATŘENÍ
- KOD NAVRŽENÉHO PRVKU KONCEPCE PROTIPOVODŇOVÉ OCHRANY

PROTIEROZNÍ OCHRANA — ve list 01 - stávací SídelZeleň dále

- OCHRANNÉ ZATRAVNĚNÍ
- PROTIEROZNÍ OPATŘENÍ
- KOREKCE PRO PROTIEROZNÍ OPATŘENÍ
- KOD NAVRŽENÉHO PRVKU KONCEPCE PROTIEROZNÍ OCHRANY

KONZERVAČNÍ ZÁJMY KRAJINY — ve list 01 - stávací SídelZeleň dále

- KONZERVAČNÍ ZÁJMY KRAJINY
- REVITALIZACE PŘÍRODNÍ PROTIERUZ.

HRANICE

- HRANICE ŘEŠENÉHO ÚZEMÍ – OPRAVENÁ ÚZEMNÍ ODSTUP ZLÍN 2012
- HRANICE ZASTAVĚNÉHO ÚZEMÍ
- HRANICE KOMPACTNÍ MĚSTA

REZERVNÍ ÚZEMÍ

- REZERVNÍ ÚZEMÍ
- 00 KOD ÚZEMÍ PŘ
- REZERVNÍ PLOCHA

INFORMATIVNÍ ČÁST

- VODNÍ TOKY (STAV) – MIMO ŘEŠENÉ ÚZEMÍ
- VODNÍ TOKY (NÁVRH) – MIMO ŘEŠENÉ ÚZEMÍ
- VODNÍ PLOCHY – MIMO ŘEŠENÉ ÚZEMÍ
- MAZÝ VODNÍHO TOKU
- ÚSES – BIOKORIDOR – MIMO ŘEŠENÉ ÚZEMÍ
- ÚSES – BIOCENTRUM – MIMO ŘEŠENÉ ÚZEMÍ
- PROTIEROZNÍ OPATŘENÍ – MIMO ŘEŠENÉ ÚZEMÍ

PRVKY NÁRODNÍCH ÚZEMÍ

- HRANICE CHKO A JEJÍ NÁRAZNÝ
- HRANICE KATASTRÁLNÍHO ÚZEMÍ A JEHO KÓD
- POLOCHRÁ – ÚSEK PLÁŠŤ KATASTRÁLNÍHO ÚZEMÍ
- VÝŠEOPIS – VÝŠETOVÉ BODY

SCHÉMA ROZDĚLENÍ ÚZEMÍ

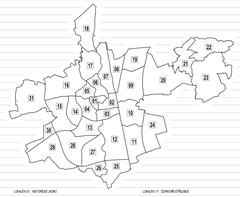

ÚZEMÍ Č. 01 - NETOVICE, JEZRO	ÚZEMÍ Č. 17 - ZERKOVÍN STŘELNICE
ÚZEMÍ Č. 02 - NEDAPYCHA – HLOŽEŇSKÝ ZÁVRTNÍK	ÚZEMÍ Č. 18 - CHOMOUTOV
ÚZEMÍ Č. 03 - KOBONOVTY-JIH	ÚZEMÍ Č. 19 - TYNEČEK
ÚZEMÍ Č. 04 - TŘÍDA ROBERTA – LÉKŘSKÁ ČTVRŤ	ÚZEMÍ Č. 20 - SMOLEŇ
ÚZEMÍ Č. 05 - LEDEMPÁRSKÁ, SMIRNÍK A HALÓŘ	ÚZEMÍ Č. 21 - DUŠÍ KATEŘIN
ÚZEMÍ Č. 06 - LAZY	ÚZEMÍ Č. 22 - NOSKOV
ÚZEMÍ Č. 07 - ALŽBĚTINO KRÁLOVCŮ A ZZÁKLÍNÍ	ÚZEMÍ Č. 23 - LIŠEŇ
ÚZEMÍ Č. 08 - ZERKOVÍNSKÝ LES	ÚZEMÍ Č. 24 - HOLEŠŮV KOLEC
ÚZEMÍ Č. 09 - ZAHLADEŠÉ, PAŘÍZKOVY A NEŽELA	ÚZEMÍ Č. 25 - NOVÝ DVŮR
ÚZEMÍ Č. 10 - VEDLAUMY A KOLŠEŘÍN	ÚZEMÍ Č. 26 - SALETÉ
ÚZEMÍ Č. 11 - HOLICE	ÚZEMÍ Č. 27 - NOVÁ UMY A NOVÉ DVORY-JIH
ÚZEMÍ Č. 12 - NOVÝ DVŮR A SLOVÍTÉLŮ	ÚZEMÍ Č. 28 - SLAVÍNÍN
ÚZEMÍ Č. 13 - PODOL, SLAVÍNÍN-SEVER A NOVÉ SADY-SEVER	ÚZEMÍ Č. 29 - MOŠOŠÉ
ÚZEMÍ Č. 14 - TABULOVÝ VRCH A NOVÁ LIŠEŇ	ÚZEMÍ Č. 30 - TECHNOPARK
ÚZEMÍ Č. 15 - NEDOLNÍ ZAHLÍN	ÚZEMÍ Č. 31 - TOPOLANY
ÚZEMÍ Č. 16 - PRAŽANKA PŘÍTOČ	

ZÁZNAM O ÚČINNOSTI

Správní orgán, který podatelně změnu vydává (jméno, příjmení, vč.titul)	
Zastupitelstvo města Olomouce	
Pořadové číslo podatelné změny	
Změna č. I.XIII	
Datum nabytí účinnosti podatelné změny	
Podpis osoby	
Místopředseda	
Náměstek města Olomouce	
Opravená chyba textu a/nebo grafiky	
Ing. Martin Čarný, vedoucí Odboru stavebního a územního rozvoje Magistrátu města Olomouce	(razítko úředního razítka)

1 : 10 25 50 100 1000 m

Zpracovatel: Ateliér Kyjó architekti a. s., Sokolská 49/51, 602 00 Brno; Ing. Zdeněk Kyjó, ČKA 0001; Ing. Ilja Lutz, Ateliér Kyjó Pl.Z., ČKA 0001	Ateliér Kyjó architekti a. s. Sokolská 49/51, 602 00 Brno tel./fax: +420 541 562 146 www.atelierkyjo.com
Objednatel: Statutární město Olomouc, Horní náměstí č.583, 779 11 Olomouc	
Pořizovatel: Magistrát města Olomouce, Odbor stavebního a územního rozvoje, Hynkova 12, 779 11 Olomouc	

Název akce: ÚZEMNÍ PLÁN OLOMOUC ÚPLNÉ ZNĚNÍ PO VYDÁNÍ SOUBORŮ ZMĚN Č. I.A.1, I.A.2, I.B A ZMĚN Č. III, IV, V, VI, VII, VIII, IX, XII, XIII	Datum: 2021	Formát: 2x (1189x1682 mm)	Datum aktualizace: 2022_R
Název výkresu: KONCEPCE USPOŘÁDÁNÍ KRAJINY A VEŘEJNÉ ZELENĚ	Měřítko: 1 : 10 000	Číslo výkresu: I/02.4	