Z10/II/03 VÝKRES PŘEDPOKLÁDANÝCH ZÁBORŮ PŮDNÍHO FONDU

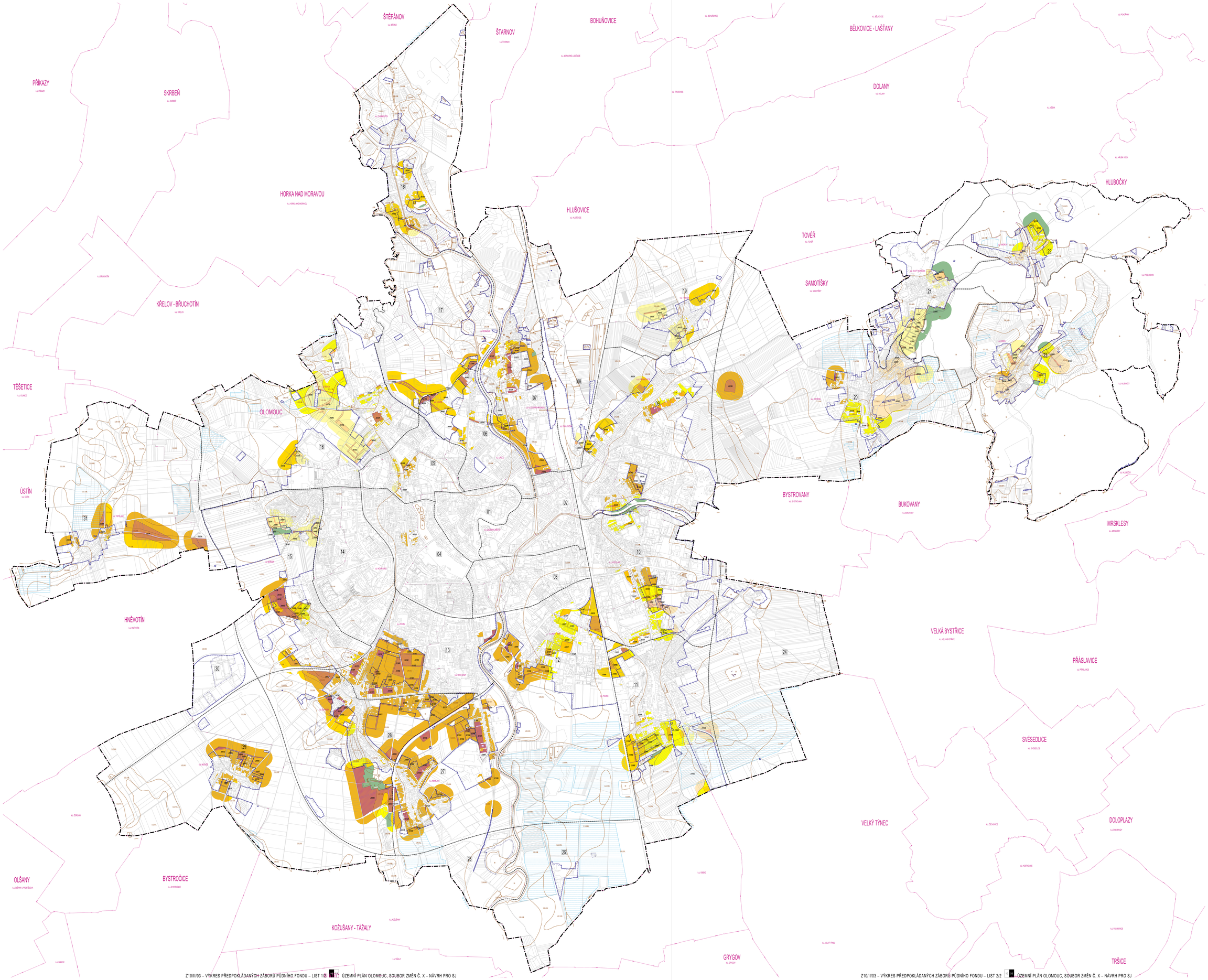

Z10/III/03 – VÝKRES PŘEDPOKLÁDANÝCH ZÁBORŮ PŮDNÍHO FONDU – LIST 1/2

1/2 2/2 ÚZEMNÍ PLÁN OLOMOUC, SOUBOR ZMĚN Č. X – NÁVRH PRO SJ

Z10/III/03 – VÝKRES PŘEDPOKLÁDANÝCH ZÁBORŮ PŮDNÍHO FONDU – LIST 2/2

1/2 2/2 ÚZEMNÍ PLÁN OLOMOUC, SOUBOR ZMĚN Č. X – NÁVRH PRO SJ

OLOMOUC

ÚZEMNÍ PLÁN

► SOUBOR ZMĚN Č. X ◄

LEGENDA

HRANICE A IDENTIFIKACE ROZSÍCLENÉ PLOCHY - NOREM(N) DOTČENÉ ZMĚNOU S PŘEDPOKLADANÝM ZÁBOREM ZPF NEBO PUPFL

U-1000.1
ÚČELOVÝ BLOK KÓDU
ÚZAVŘENÍ ZAJÍMŮ
ÚPRAVENÁ PLOCHY V ÚSNÍ LÍNIÍCH
ÚPRAVENÁ ÚRUNA PLOCHY PODLE POŽAWU

PLOCHY PODLE POŽAWU

ZPŮSOB PLOCHY PODLE OTŘAWU JE URČEN KÓDEM PLOCHY, A TO PŘAKOZPŮSOBENÍ NA POSLEDNÍ MÍSTĚ KÓDU
S = PLOCHA STABILIZOVANÁ V ZASTAVĚNÉM ÚZEMÍ
P = PLOCHA PŘEJOVÁNÍ
R = PLOCHA RESILTACNÍ
N = PLOCHA STABILIZOVANÁ V NEZASTAVĚNÉM ÚZEMÍ
K = PLOCHA PRO ZMĚNU V ÚŽEL NEZASTAVĚNÉHO ÚZEMÍ
Z = PLOCHA ZMĚNY ÚŽELU

PŘEDPOKLÁDANÝ ZÁBOR ZPF A PUPFL

ZÁBOR ZPF I. NEBO II. TŘÍDY OCHRANY – PRO ROZSÍCLENÉ PLOCHY HORDOVÝ NAD RÁMEC PLATNÉHO ÚP
ZÁBOR ZPF I. NEBO II. TŘÍDY OCHRANY – PRO ROZSÍCLENÉ PLOCHY HORDOVÝ PLATNÉHO ÚP, KDE DOCHÁZÍ K ZMĚNĚ VYUŽITÍ
ZÁBOR ZPF III. A IV. NEBO V. TŘÍDY OCHRANY – PRO ROZSÍCLENÉ PLOCHY HORDOVÝ NAD RÁMEC PLATNÉHO ÚP
ZÁBOR ZPF III. A IV. NEBO V. TŘÍDY OCHRANY – PRO ROZSÍCLENÉ PLOCHY HORDOVÝ PLATNÉHO ÚP, KDE DOCHÁZÍ K ZMĚNĚ VYUŽITÍ
ZÁBOR PUPFL – PRO ROZSÍCLENÉ PLOCHY HORDOVÝ NAD RÁMEC PLATNÉHO ÚP
ZÁBOR PUPFL – PRO ROZSÍCLENÉ PLOCHY HORDOVÝ PLATNÉHO ÚP, KDE DOCHÁZÍ K ZMĚNĚ VYUŽITÍ

HRANICE

HRANICE ŘEŠENÉHO ÚZEMÍ - OPRAVENÉ ÚZEMÍ KÉTÝ SLOŽKOU
HRANICE ZASTAVĚNÉHO ÚZEMÍ NATAŽÉ STANA ESUBYCHEN ZMĚN Č. X)
HRANICE ZASTAVĚNÉHO ÚZEMÍ – ZRUŠENO

POHOTOVO

ZÁVĚŘ ZAJÍT POHOTOVO I. TŘÍDY OCHRANY
ZÁVĚŘ ZAJÍT POHOTOVO II. TŘÍDY OCHRANY
ZÁVĚŘ ZAJÍT POHOTOVO III. TŘÍDY OCHRANY
ZÁVĚŘ ZAJÍT POHOTOVO IV. TŘÍDY OCHRANY
ZÁVĚŘ ZAJÍT POHOTOVO V. TŘÍDY OCHRANY
POZEMY URČENÉ K PLNĚNÍ FUNKCÍ LESA

HRANICE A KÓD SPÚ, VČETNĚ ÚŽEDNÍM TŘÍDY OCHRANY ZPF
MAJETKO SO POZY – PLOŠNĚ DOKONČENÉ

ÚZEMNÍ ÚŽEMNÍ LÍNIÍ

ROZHRANÍ LÍNIÍ
KÓD ÚZEMNÍ PRVKU HRANICE ÚZEMÍ ŘEŠENÝ – ZRUŠENO

PRVKY NAPOVĚDÍ ÚŽELŮ

HRANICE ÚŽEŽ A JEJÍ FAZÝ
HRANICE NATAŽTNÁ BEZ ÚŽEŽÍ A BEZ KÓDU
POLOHOPIS – ZÁKLADNÍ KATASTRÁLNÍ MAPA

SCHÉMA ROZMÍŘŽÍ LÍNIÍLÍT

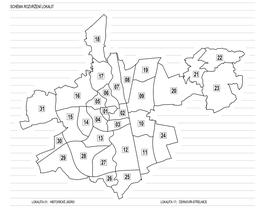

LÍNIÍLÍTKO - HETÓNDÉ JEŽNÍ	LÍNIÍLÍTKO 11 - DŘÍNOVÍR STŘÍNÁKÉ
LÍNIÍLÍTKO 2 - BNÁMPÁCHA – PLOŠÍBÉNÉ ÚSÝNÁM	LÍNIÍLÍTKO 12 - CHOMOUTÓ
LÍNIÍLÍTKO 3 - KÓBÍNÁKÓLÁM	LÍNIÍLÍTKO 13 - TYNÉŽÓA
LÍNIÍLÍTKO 4 - TŘÍKA SOUBÓÓ – ÚŘÍDNÁCKÁ ÚTHÝ	LÍNIÍLÍTKO 14 - ÓNÓŽÓÁ
LÍNIÍLÍTKO 5 - LÓÁNÁTÓÁ, ŽÁRÁN A KÁLÓÁ	LÍNIÍLÍTKO 15 - SVÝT KÁNÓÁ
LÍNIÍLÍTKO 6 - LÁÓÓ	LÍNIÍLÍTKO 16 - BÁÓKÓ
LÍNIÍLÍTKO 7 - KJÉTÉRÉ HNÁŽÉNÁ A ŽÁRÁN	LÍNIÍLÍTKO 17 - LÓÓÓ
LÍNIÍLÍTKO 8 - ŽÁNÓÁNÁVÝ JÓÓ	LÍNIÍLÍTKO 18 - KÓLÉÓ KÓÁÉ
LÍNIÍLÍTKO 9 - ÓVÁLÁÉÉÉ, PÁLLÓÁÓÝ A KÉLÉLÁ	LÍNIÍLÍTKO 19 - NÓÝ ÓÓÁ
LÍNIÍLÍTKO 10 - KÓÓLÁÝ A KÓLÉBÉÉÉ	LÍNIÍLÍTKO 20 - MÁÉÉÉ
LÍNIÍLÍTKO 11 - KÉÉÉ	LÍNIÍLÍTKO 21 - MÁMLÁÝ A KÓÉ BÁÓ JÁÝ
LÍNIÍLÍTKO 12 - NÓÝ ÉÉÉ'Á ÉÁÓÁÝÓÉÉ	LÍNIÍLÍTKO 22 - BÁ ÓÁÁ
LÍNIÍLÍTKO 13 - PÓÉÉ, BÁÓÁÉÉÉÉÉ A KÓÉ BÁÝ ÉÉÉÉÉ	LÍNIÍLÍTKO 23 - MÉÉÉÉ
LÍNIÍLÍTKO 14 - TÁBLÁÝ PÓÁ A NÓÁ ÁÉÉÉ	LÍNIÍLÍTKO 24 - TÉÁNÁÝNÁ
LÍNIÍLÍTKO 15 - MÉÉÉÁ A ÓNÉÁÁ	LÍNIÍLÍTKO 25 - TÓPÉLÁÝ
LÍNIÍLÍTKO 16 - PÁÓÓÁ A MÁÓÓÁ	

0 100 200 500 1000 1750 m

ZÁZNAM O ÚČINNOSTI

Správní orgán, který změnu územního plánu vydal: Zastupitelstvo města Olomouce Datum nabytí účinnosti této územní změny:	
Pořizovatel: Magistrát města Olomouce, Odbor výstavby a územního rozvoje Oprávněná úřední osoba pořizovatele: Ing. Radek Čarný, vedoucí Odboru výstavby a územního rozvoje Magistrátu města Olomouce	
Objednatel: Zastupitelstvo města Olomouce, Horní náměstí 583, 779 11 Olomouc Zpracovatel: Ateliér Ipsil architekti s.r.o., Šumavská 416/15, 602 00 Brno Vedoucí projektu: Arch. Ing. arch. Jakub Vysoký, Ph.D., ČKA 02972 Zodpovědný tým: Arch. Ing. arch. Jakub Vysoký, Ph.D., Ing. arch. Jiří Kincel, Ing. arch. Ondrej Zvolský, Ing. arch. Jan Sedlák, Ing.- Ekn. Kateřina Ivanová, Ing.- Zvolský Hrazenec	Ateliér Ipsil architekti s.r.o. Šumavská 416/15, 602 00 Brno tel.: +420 541 192 124 www.ateliersedlak.com
Název akce: ÚZEMNÍ PLÁN OLOMOUC SOUBOR ZMĚN Č. X – NÁVRH PRO SJ	Datum: 07/ 2022 Formát: 21x1189/1750+840 Číslo zakázky: 19/202_01
Název výkresu: VÝKRES PŘEDPOKLÁDANÝCH ZÁBORŮ PŮDNÍHO FONDU	Měřítko: 1 : 10 000 Číslo výkresu: Z10/III/03