Z10/I/02.4 KONCEPCE USPOŘÁDÁNÍ KRAJINY A SYSTÉM SÍDELNÍ ZELENĚ

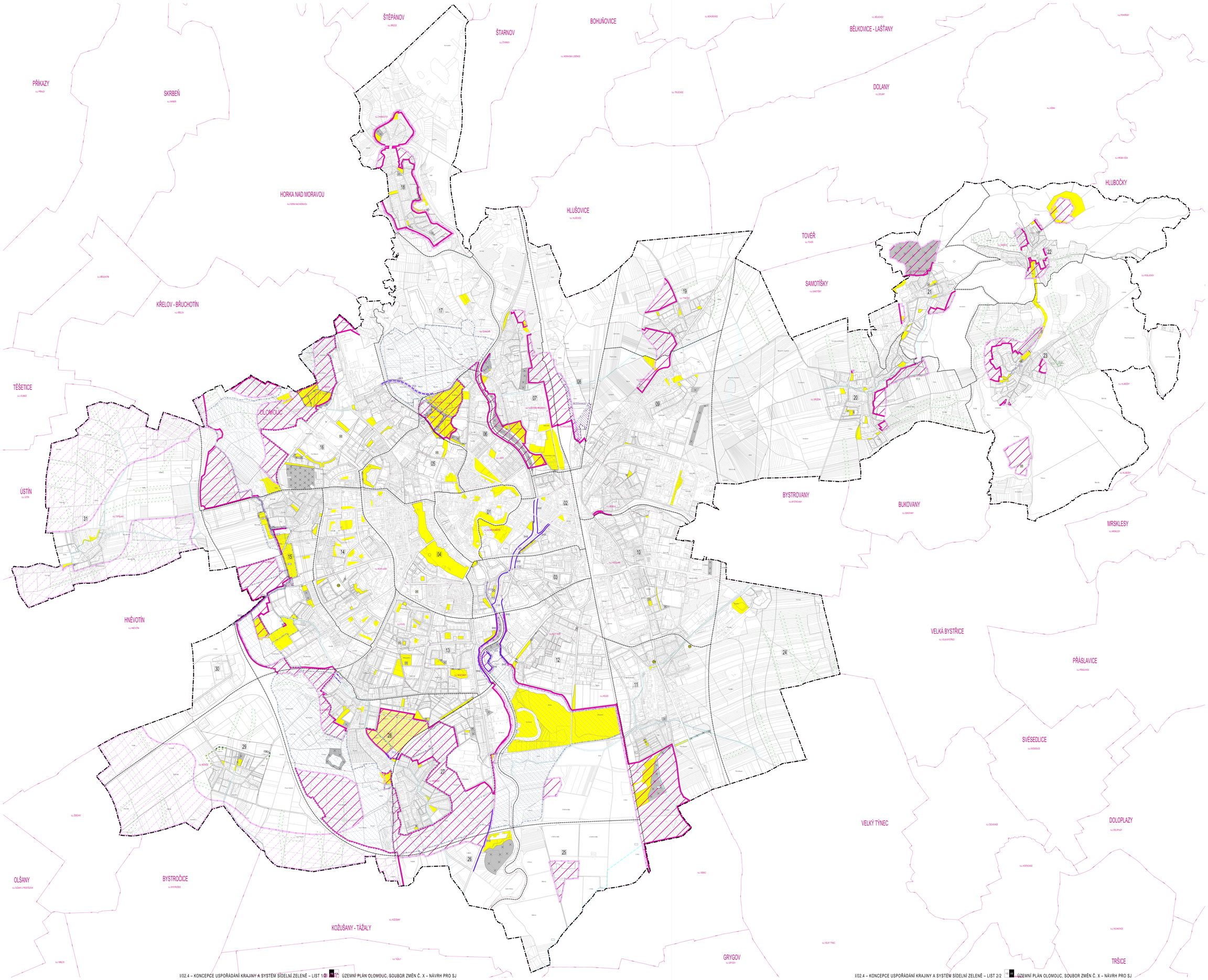

OLOMOUC

ÚZEMNÍ PLÁN

► SOUBOR ZMĚN Č. X ◄

LEGENDA

SYSTÉM SÍDELNÍ ZELENĚ

- PLOCHY VÉŘEJNÉ INVENTARIZACE
- LESNÍ PASÁŽE PRO PLOCHY INVENTARIZACE
- VÉŘEJNÉ PROSTRANSTVÍ (PLOCHA)
- ZELEŇ UMĚLÁ

LESNÍ SYSTÉM DOLOVSKÉ ÚVALY

- ÚSES – BIOKORIDOR NADREGIONÁLNÍ K (BIOK K03)
- ÚSES – BIOCENTRUM REGIONÁLNÍ (BIOC K03)
- ÚSES – BIOCENTRUM LOKÁLNÍ A (BIOC K03)
- ÚSES – BIOKORIDOR LOKÁLNÍ A (BIOK K03)

PROTIPOVODŇOVÁ OCHRANA

- ZÁJMY – VÝZNAM – LOKALITA NÁZEV
- POLDR
- PROTIPOVODŇOVÉ OPATŘENÍ
- KÓD NAVRŽENÉHO PRVKU KONCEPCE PROTIPOVODŇOVÉ OCHRANY

KOMOROVÉ ČASTI KRAJINY

- KOMOROVÁ ČÁST KRAJINY

OSTATNÍ

- HRANICE ŘEŠENÉHO ÚZEMÍ – OPRAVNÉHO ÚZEMÍ MĚSTA OLOMOUCE
- RÓZNÁNÍ ÚVALŮ
- KÓD ÚVALŮ

JEVY ŘEŠENÉ V RÁMCI SOUBORU ZMĚN Č. X ÚP OLOMOUC

- ZELEŇ PARKOVÁ, ZELEŇ HŘBITOVŮ, ZELEŇ ZOO, ZELEŇ KOMÁŘCÍCH KRAJIN, ZELEŇ KOMÁŘCÍCH HAMŘŮ – ZRUŠENO
- VÉŘEJNÉ PROSTRANSTVÍ (PLOCHA) – ZRUŠENO
- ZELEŇ UMĚLÁ – ZRUŠENO
- ÚSES – BIOKORIDOR NADREGIONÁLNÍ – ZRUŠENO
- ÚSES – BIOCENTRUM REGIONÁLNÍ – ZRUŠENO
- ÚSES – BIOCENTRUM LOKÁLNÍ – ZRUŠENO
- ÚSES – BIOKORIDOR LOKÁLNÍ – ZRUŠENO
- MALÝ VODNÍ TOK (MAVRA) – ZRUŠENO
- KÓD NAVRŽENÉHO PRVKU KONCEPCE VODNÍHO TOKU – ZRUŠENO
- KORIDOR PRO MALÝ VODNÍ TOK (MAVRA) – ZRUŠENO
- ODHRANÉ ZATRUBNĚNÍ (MAVRA) – ZRUŠENO
- KORIDOR PRO PROTIEROZNÍ OPATŘENÍ (MAVRA) – ZRUŠENO
- KOMOROVÁ ČÁST KRAJINY – ZRUŠENO
- REKREAČNÍ PŘÍRODNÍ PROSTOR – ZRUŠENO

PRVKY NAPOJENÍ ÚZEMÍ

- HRANICE OBCÍ A JEJICH ÁZKY
- HRANICE KATASTRÁLNÍHO ÚZEMÍ (BIOC K03)
- POLOPRVEK – DISPOZIČNÍ KOSTRA NÁVRHU

SOUČÁSTÍ ÚPRAV VYNŘEŠENÝ VÝŘEZ BUDE ZAPRACOVÁNÍM ÚSTNÍCH VÝLOŽEK ZMĚN, KTERÉ SE **NEBOTÝKAJÍ RYŠE URČENÝCH KONCEPCÍ.**

ZÁJ. ÚPRAVY VYMEZENÝCH PLOCH V ROZSEZENÍ PŘÍZEMNÍM VÝŘEZ, AKTUALIZACE ZASTAVĚNÉHO ÚZEMÍ, AKTUALIZACE HRANICE KOMPACTNÍHO CELKU, KTERÉ JSOU ZOBRAZENY NA VYMĚNĚ ZÁKLADNÍHO ČLENĚNÍ ÚZEMÍ (ZMĚNY A MA VLAKNÁNÍ VYMĚNĚ (ZMĚNY ?).

SCHÉMA KOMÁRNÍ ÚVALŮ

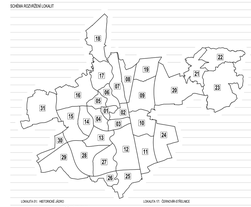

- ÚVALNÍ PLOCHY - METEORIDÉ JEŘEB
- ÚVALNÍ PLOCHY - MUSARYKOVA – KOZÍŘEBNÉ CENTRUM
- ÚVALNÍ PLOCHY - KOBENKOVA PLAN
- ÚVALNÍ PLOCHY - TŘÍDA SLOBODY – ZÁŘÍNSKÁ STANICE
- ÚVALNÍ PLOCHY - LEDNIČNÍ PARK, ŠIBŘIH – KHELČIK
- ÚVALNÍ PLOCHY - LAZEC
- ÚVALNÍ PLOCHY - KLÁŠTERNÍ HRADISKO A ZÁMECKÝ PARK
- ÚVALNÍ PLOCHY - ZÁPADNÍ PARK LIŠŇ
- ÚVALNÍ PLOCHY - ZÁMECKÉ PALÁCOVÉ A KŘELŽLA
- ÚVALNÍ PLOCHY - HODOLANY A KOLŠEDEN
- ÚVALNÍ PLOCHY - HOLICE
- ÚVALNÍ PLOCHY - NOVÝ ŠVÉT A ŠLOUPSKÁ
- ÚVALNÍ PLOCHY - PKOSL, SLAVONÍN-SEVER A NOVÉ SADY-SEVER
- ÚVALNÍ PLOCHY - TABULOVÝ VRCH A KOVÁ LAZEC
- ÚVALNÍ PLOCHY - NEŘEBSKÁ ZAHLUBA
- ÚVALNÍ PLOCHY - PRAŽSKÁ A ŘEPČÍN
- ÚVALNÍ PLOCHY - ČERNOVÍR-STŘELNICE
- ÚVALNÍ PLOCHY - DVORECKÝ
- ÚVALNÍ PLOCHY - TYRŠOVA
- ÚVALNÍ PLOCHY - SKEDEŇ
- ÚVALNÍ PLOCHY - SVATÝ KOPEČEK
- ÚVALNÍ PLOCHY - RADBOJ
- ÚVALNÍ PLOCHY - LIŠŇ
- ÚVALNÍ PLOCHY - HOLEŠ POTOK
- ÚVALNÍ PLOCHY - NOVÝ DVŮR
- ÚVALNÍ PLOCHY - HALEŠŤ
- ÚVALNÍ PLOCHY - NEMILANY A NOVÉ SADY - JIH
- ÚVALNÍ PLOCHY - SLAVÍNÍN
- ÚVALNÍ PLOCHY - HODOLE
- ÚVALNÍ PLOCHY - TEJNICKÝ PARK
- ÚVALNÍ PLOCHY - TOPOLANY

0 100 200 500 1000 1700 m

1

ZÁZNAM O ÚČINNOSTI

Správní orgán, který vydal opatření obecné povahy: **Zastupitelstvo města Olomouce**	
Datum nabytí účinnosti tohoto opatření obecné povahy:	
Pořizovatel: **Magistrát města Olomouce, Odbor dopravy a územního rozvoje**	
Oprávněná úřední osoba pořizovatele: Ing. Radek Čech, vedoucí Odboru dopravy a územního rozvoje Magistrátu města Olomouce	

Objednatel: **Zastupitelstvo města Olomouce, Horní náměstí 583, 779 11 Olomouc**	
Zpracovatel: **Atelier Ignis architekti s.r.o., Šumavská 416/15, 602 00 Brno**	
Garant projektu: Ing. Arch. Jakub Vrzál, Ph.D., DA-0202/1	
Zpracovatelský tým: Ing. Arch. Jakub Vrzál, Ph.D., Ing. Arch. Jiří Hrnek, Ing. Arch. Richard Zouhar, Ing. arch. Jan Sedlák, Ing. Zdík Kepka, Ing. Ondřej Hajkerová	**Atelier Ignis architekti s.r.o.** Šumavská 416/15, 602 00 Brno tel.: +420 541 592 134 www.ateliersignis.com
Název akce: **ÚZEMNÍ PLÁN OLOMOUC** SOUBOR ZMĚN Č. X – NÁVRH PRO SJ	Stupeň: ÚP / SEA Formát: 21x1189 x 1529 mm Datum zakázky: 2022/0_21
Název výkresu: **KONCEPCE USPOŘÁDÁNÍ KRAJINY A SYSTÉM SÍDELNÍ ZELENĚ**	Měřítko: 1 : 70 000 Číslo výkresu: Z10/I/02.4