Z10/I/02 HLAVNÍ VÝKRES

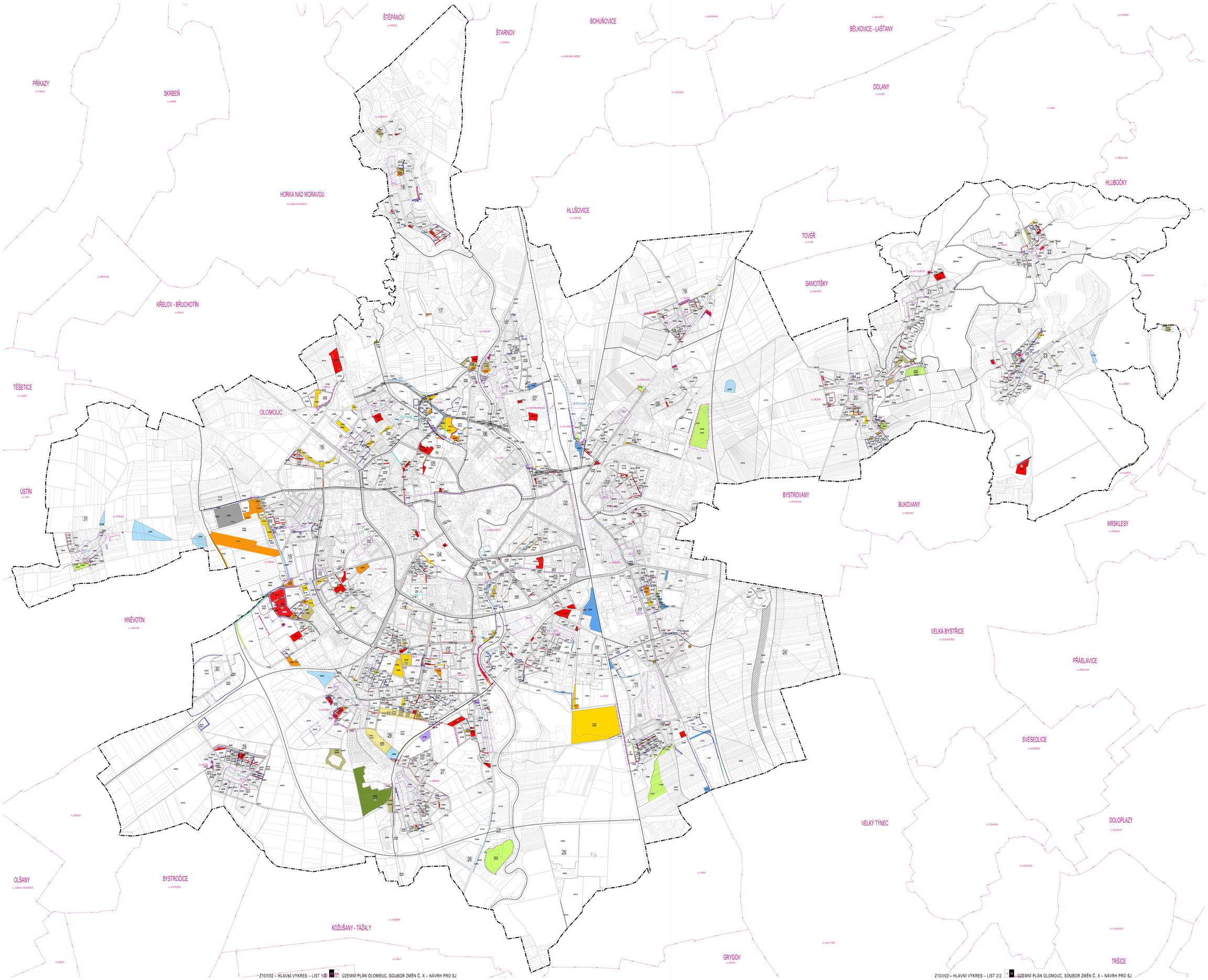

Z10/I/02 – HLAVNÍ VÝKRES – LIST 1/2 | 1:2 | 2:1 ÚZEMNÍ PLÁN OLOMOUC, SOUBOR ZMĚN Č. X – NÁVRH PRO SJ

Z10/I/02 – HLAVNÍ VÝKRES – LIST 2/2 | 1:2 | 2:1 ÚZEMNÍ PLÁN OLOMOUC, SOUBOR ZMĚN Č. X – NÁVRH PRO SJ

OLOMOUC

ÚZEMNÍ PLÁN

► SOUBOR ZMĚN Č. X ◄

LEGENDA

PLOCHY S ROZDÍLNÝM ZPŮSOBEM VYUŽITÍ

STABILIZOVANÉ | ZMĚNY

- PLOCHY SMÍŠENÉ OBYTNÉ (B)
- PLOCHY SMÍŠENÉ VÝROBNÍ (V)
- PLOCHY VEŘEJNÉ VYBAVENOSTI (R)
- PLOCHY REKREAČNĚ-RELAXAČNÍ (Z)
- PLOCHY VEŘEJNÉHO VÝBAVENÍ (Z)
- PLOCHY VEŘEJNÝCH PROSTRANSTVÍ (P)
- PLOCHY DOPRAVNÍHO INFRASTRUKTURY (D)
- PLOCHY TECHNICKÉ INFRASTRUKTURY (T)
- PLOCHY ZNEŠKODNĚNÍ (N)
- PLOCHY LESNÍ (L)
- PLOCHY VODNÍ A VODOHOSPODÁŘSKÉ (W)

ROZMEZÍ PLOCH

ZRUŠENÉ | KÓD STABILIZOVANÉ PLOCHY

ZRUŠENÉ | KÓD REZERVNÍ PLOCHY

ZÁSADY

- VÝŠKOVÁ ÚZAVA
- ÚZAVA ZELENÍ
- ÚZAVA ZELENÍ V ÚZEMÍ LÁNŮŮ
- ÚZAVA ZELENÍ PODÉL PLOCH VYŽADUJÍCÍ OCHRANU

PLOCHY PODLE VÝZNAMU

- S = PLOCHA STABILIZOVANÁ + DATOVÁNÍM LÉTEM
- P = PLOCHA PŘEVÁŽNÁ
- K = PLOCHA KRAJINNÁ TRAŤ
- N = PLOCHA STABILIZOVANÁ + NEZATOVÁNÍM LÉTEM
- V = PLOCHA PRO ZMĚNU VYUŽITÍ + NEZATOVÁNÍM LÉTEM
- Y = PLOCHA ZATOVÁTELNÁ

SRAM | KÓD PLOCHY NEBO HORIZONU LÉTEM REZERVY

HRANICE

- HRANICE ŘEŠENÉHO ÚZEMÍ – OPRAVNĚNÝ LÉTEM VEŘEJNÁ SLUŽBA (LS)
- HRANICE ZASTAVĚNÉHO ÚZEMÍ
- HRANICE KOMPLEXNÍHO ŘEŠENÍ

DALŠÍ PRVKY

- PŘÍSP PROPUSTEK
- PŘÍSP
- VÝŘEZ PROSTRANSTVÍ PLOCHY (V)

POLYCENTRICKÝ SYSTÉM

- MĚSTSKÉ CENTRUM MC (1)
- MĚSTSKÉ SUBCENTRUM HLAVNÍ, JEHO ÚZAVŮ
- MĚSTSKÉ SUBCENTRUM DOPLŇUJÍCÍ, JEHO ÚZAVŮ
- PŘÍMĚSTSKÉ SUBCENTRUM, JEHO ÚZAVŮ
- MĚSTSKÁ TŘÍDA, DOPRAVNÍ VÝZNAMNÁ UZEL

LEGENDA SYSTÉM SOUSLEDNÉ ZTÁLETY

- (S)(S) – BEHORDEIR NORESEMNA, K JEHO KÓD
- (S)(S) – BEOCENTRUM REGIONÁLNÍ, JEHO KÓD
- (S)(S) – BEHORDEIR REGIONÁLNÍ, K JEHO KÓD
- (S)(S) – BEOCENTRUM LÁNŮŮ, K JEHO KÓD
- (S)(S) – BEHORDEIR LÁNŮŮ, K JEHO KÓD

ZLÁNĚNÍ SZEMÁNAL LÁNŮŮ

- REZERVNÍ LÁNŮŮ
- (00) KÓD LÁNŮŮ

JEVY RUŠNÉ V RÁMCI SOUBORU ZMĚN Č. X

- PLOCHA NEBO HORIZONT LÉTEM REZERV – ZRUŠENO
- (SRAM) KÓD STABILIZOVANÉ PLOCHY – ZRUŠENO
- (SRAM) KÓD REZERVNÍ PLOCHY – ZRUŠENO
- (SRAM) KÓD PLOCHY NEBO HORIZONU LÉTEM REZERVY – ZRUŠENO
- HRANICE ZASTAVĚNÉHO ÚZEMÍ – ZRUŠENO
- HRANICE KOMPLEXNÍ DELIŠ – ZRUŠENO
- PŘÍSP PROPUSTEK – ZRUŠENO
- MĚSTSKÉ SUBCENTRUM HLAVNÍ – ZRUŠENO
- MĚSTSKÉ SUBCENTRUM DOPLŇUJÍCÍ – ZRUŠENO
- PŘÍMĚSTSKÉ SUBCENTRUM – ZRUŠENO
- VÝŘEZ PROSTRANSTVÍ PLOCHY (V) – ZRUŠENO
- CHATOVÁ OSADA – ZRUŠENO
- KEMP – ZRUŠENO
- (S)(S) – BEOCENTRUM – ZRUŠENO
- (S)(S) – BEHORDEIR – ZRUŠENO

PRVKY MAPOVÉHO DÍLA

- HRANICE OKRES A JEJÍ KÓDY
- HRANICE KATASTRÁLNÍHO ÚZEMÍ A JEHO KÓDY
- POLOHOPIS – ZÁKLADNÍ KATASTRÁLNÍ MAPA

SCHÉMA ROZMÍSTĚNÍ LÁNŮŮ

- LÁNUŮ Č. 01 - HISTORICKÉ JÁDRO
- LÁNUŮ Č. 02 - BRABANTKA - RECEPČNÍ CENTRUM
- LÁNUŮ Č. 03 - KOMUNITNÍ JÁDRO
- LÁNUŮ Č. 04 - TŘÍDA SVOBODY – OBŘÍMEDNÁ ČTVRŤ
- LÁNUŮ Č. 05 - LÉKAŘSKÁ ZÁKLADNA – NEMOCNICE
- LÁNUŮ Č. 06 - LAZCE
- LÁNUŮ Č. 07 - KLÁŠTERNÍ HRADISKO A ZÁHRADY
- LÁNUŮ Č. 08 - ČERMÍNSKÝ ZÁZ.
- LÁNUŮ Č. 09 - ZAHLADNÉ PAVLOVSKÝ NÁSELÍ A
- LÁNUŮ Č. 10 - KOSELNÝ A KOLBIŠŮV
- LÁNUŮ Č. 11 - HOLICE
- LÁNUŮ Č. 12 - NOVÝ SVĚT A ŽELEZNIČNÍ
- LÁNUŮ Č. 13 - PODOL, SLAVONÍN DEVÍN A NOVÉ SADY DEVÍN
- LÁNUŮ Č. 14 - TABULOVÝ VRCH A NOVÁ ULICE
- LÁNUŮ Č. 15 - NEŘEBÍN A ÚNĚJAK
- LÁNUŮ Č. 16 - PAŘÍZKA A BAŇKA
- LÁNUŮ Č. 17 - ČERMÍNÍN STŘELNICE
- LÁNUŮ Č. 18 - DOMOLITO
- LÁNUŮ Č. 19 - THÁLTA
- LÁNUŮ Č. 20 - DRŽŽÍN
- LÁNUŮ Č. 21 - SVATÝ KOPEČEK
- LÁNUŮ Č. 22 - BUĎKOV
- LÁNUŮ Č. 23 - LIŠEŇ
- LÁNUŮ Č. 24 - HOLICE-FOTOVÉ
- LÁNUŮ Č. 25 - NOVÝ DVŮR
- LÁNUŮ Č. 26 - KALETÉ
- LÁNUŮ Č. 27 - NEMILANY A NOVÉ SADY JIH
- LÁNUŮ Č. 28 - SLAVONÍN
- LÁNUŮ Č. 29 - NEDVĚZ
- LÁNUŮ Č. 30 - TECHNOPARK
- LÁNUŮ Č. 31 - TOPOLANY

0 100 200 500 1000 1750 m

ZÁZNAM O ÚČINNOSTI

Správní orgán, který změnu územního plánu vydal: Zastupitelstvo města Olomouce	
Datum nabytí účinnosti této změny územního plánu:	
Pořizovatel: Magistrát města Olomouce, Odbor stavebního a územního rozvoje	
Oprávněná úřední osoba pořizovatele: Ing. Radek Čech, vedoucí Odboru stavebního a územního rozvoje Magistrátu města Olomouce	

Objednatel: Statutární město Olomouc, Horní náměstí č. p. 583, 779 11 Olomouc	
Zpracovatel: Ateliér Kyselý architekti s.r.o., Šumavská 416/15, 602 00 Brno	
Zpracovatelský tým: Arch. Ing. arch. Jakub Kyselý, Ph.D., Ing. arch. Jiří Kovalík, Ing. arch. Dominik Čoupek, Ing. arch. Jan Sjaňk, Dip. Ing. Zdeněk Nagasaki, Ing.- Zdeňkj Hrdyanová	Ateliér Kyselý architekti s.r.o. Šumavská 416/15, 602 00 Brno tel.: +420 541 592 130 www.kyselykyselyark.com

Název akce: ÚZEMNÍ PLÁN OLOMOUC SOUBOR ZMĚN Č. X – NÁVRH PRO SJ	Datum: 07/2022 Formát: 2x1189 x 1524 mm; Počet listů celkem: 1002_01	
Název výkresu: HLAVNÍ VÝKRES	Měřítko: 1 : 10 000	Číslo výkresu: Z10/I/02