Z10/I/01 VÝKRES ZÁKLADNÍHO ČLENĚNÍ ÚZEMÍ

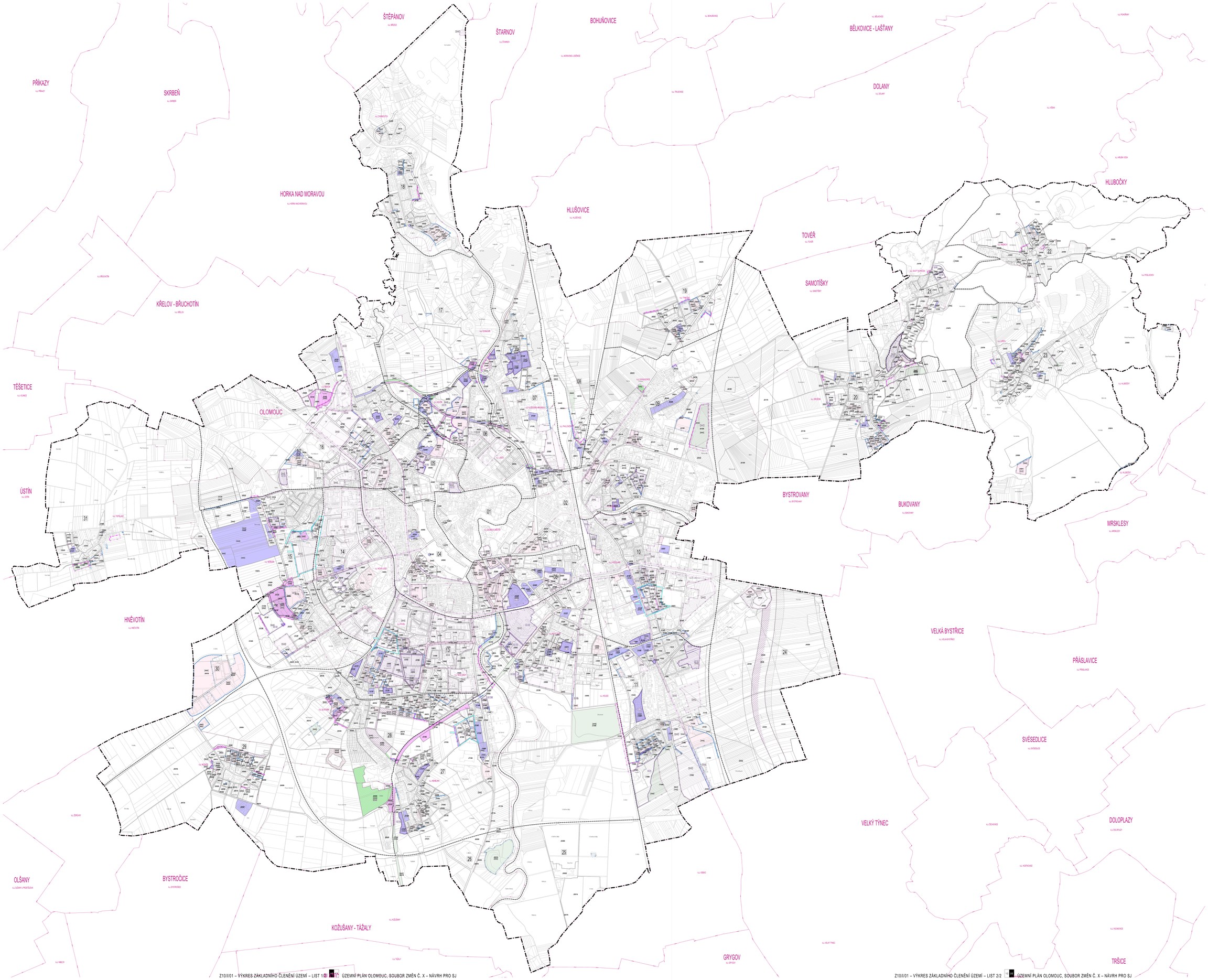

Z10/II/01 – VÝKRES ZÁKLADNÍHO ČLENĚNÍ ÚZEMÍ – LIST 1/2 1:10 000 ÚZEMNÍ PLÁN OLOMOUC, SOUBOR ZMĚN Č. X – NÁVRH PRO SJ

Z10/II/01 – VÝKRES ZÁKLADNÍHO ČLENĚNÍ ÚZEMÍ – LIST 2/2 1:10 000 ÚZEMNÍ PLÁN OLOMOUC, SOUBOR ZMĚN Č. X – NÁVRH PRO SJ

OLOMOUC

ÚZEMNÍ PLÁN

▶ SOUBOR ZMĚN Č. X ◀

LEGENDA

HRANICE

- HRANICE ŘEŠENÉHO ÚZEMÍ – OPRAVNÝ ÚZEMÍ KÚ ATA SLOMOUCE
- HRANICE ZASTAVĚNÉHO ÚZEMÍ
- HRANICE KOMPLEXNÍ OBLA

PLOCHY PODLE FÚSMNU

- P.FÚSMN – PLOCHY STABILIZOVANÉ V ZASTAVĚNÉM ÚZEMÍ
- P.FÚSMN – PLOCHY PŘESTAVBY
- P.FÚSMN – PLOCHY REGULTRACE
- P.FÚSMN – PLOCHY STABILIZOVANÉ V NEZASTAVĚNÉM ÚZEMÍ
- P.FÚSMN – PLOCHY PRO ZMĚNU VYUŽITÍ V NEZASTAVĚNÉM ÚZEMÍ
- P.FÚSMN – PLOCHY ZASTAVITELNÉ
- P.FÚSMN – PLOCHY V KONCEPCI ZEMNÍCH REZERV
- REZERVNÍ PLOCH

KÓD PLOCHY

- 01-BR-1 – VÝZNAMNÝ BOD HÓDU
- 1ZN-ZÓN-1 – ZÓNA ZÓNY
- 1ZN-ZÓN-PLOCHY-1 ZÓNÉ LÓNALITÉ
- 1ZN-ZÓN-ZÓNA-PLOCHY PODLE FÚSMNU

PŘÍSMANÝ NA PLOCHÁCH PRO REZERVOVANÉ ZMĚNAMI V LÓNÉ

- P.ZÓNA – NA KTERÉ JE REZERVOVÁNO ZMĚNAMI V LÓNÉ POSMĚRNĚ LÓNÉ PŘÍSMANÉ LÓNÉ PŘÍSMANÉ (SCHVÁLY O PARCELÁCH, A JE KÓD)
- P.ZÓNA – NA KTERÉ JE REZERVOVÁNO ZMĚNAMI V LÓNÉ POSMĚRNĚ ZPRACOVÁNÍM LÓNÉ STUDIÉ, A JE KÓD
- P.ZÓNA – NA KTERÉ JE REZERVOVÁNO ZMĚNAMI V LÓNÉ POSMĚRNĚ VÝSMĚNÍ REGULÁŘNÍ PLÁNU, A JE KÓD

PRVKY REGULÁŘNÍ PLÁNU

- P.ZÓNA – S PRVKY REGULÁŘNÍ PLÁNU, A JE KÓD

ZÓNÁNÍ LÓNÉ NA LÓNALITY

- REZERVNÍ LÓNALITÉ
- KÓD LÓNALITY

JEVY KLÍČÉ K NÁVRHU ÚSEKU ZMĚN Č. X

- P.ZÓNA – KÓD KOREKCE ÚZEMÍ REZERVY – ZRUŠENO
- KÓD STABILIZOVANÉ PLOCHY – ZRUŠENO
- KÓD REGULOVÉ PLOCHY – ZRUŠENO
- KÓD PLOCHY KÓD KOREKCE ÚZEMÍ REZERVY – ZRUŠENO
- HRANICE ZASTAVĚNÉHO ÚZEMÍ – ZRUŠENO
- HRANICE KOMPLEXNÍ OBLA – ZRUŠENO
- P.ZÓNA – NA KTERÉ JE REZERVOVÁNO ZMĚNAMI V LÓNÉ POSMĚRNĚ ZPRACOVÁNÍM LÓNÉ STUDIÉ, A JE KÓD – ZRUŠENO
- KÓDEX – NA KTERÉ JE REZERVOVÁNO ZMĚNAMI V LÓNÉ KÓDEX ZPRACOVÁNÍM LÓNÉ STUDIÉ, A JE KÓD – ZRUŠENO
- P.ZÓNA – NA KTERÉ JE REZERVOVÁNO ZMĚNAMI V LÓNÉ POSMĚRNĚ VÝSMĚNÍ REGULÁŘNÍ PLÁNU, A JE KÓD – ZRUŠENO

PRVKY NAPOJOVÁNÍ ÚZEMÍ

- HRANICE ZÓNÉ A JE KÓDEV
- HRANICE NÁSTAVNÉ LÓNÉ A JEH KÓDEV
- P.ZÓNA – POLOHYPÉ – ZASTAVĚNÁ NÁSTAVNÉ MAPA

SCHÉMA KOMPLEXNÍ LÓNALIT

LÓNALITA 01 - NEDVĚDICE JEŽNÍ	LÓNALITA 17 - ZÓNOVÁ KLÍČNÁ LÓNÉ
LÓNALITA 02 - MAKÁPTICKÁ – KLÍČÉ ZÓNÉ CENTRU	LÓNALITA 18 - DOMOVÍTÝ
LÓNALITA 03 - KOBRANÍ TŘLUPI	LÓNALITA 19 - TYMČÍN
LÓNALITA 04 - TŘÍDA CYRILOVA – LÓNÓVÁNÍ ZÓNÉ	LÓNALITA 20 - SMOŠÍN
LÓNALITA 05 - LÉDEKNÍ ŘÁDÍ SMÍŠÍN A HLÉZÍN	LÓNALITA 21 - ŠANTÍNOVÉ
LÓNALITA 06 - LÓŽÉ	LÓNALITA 22 - RUBNÍK
LÓNALITA 07 - KLÍČÉ ZÓNÉ HNĚVOVÍ A ZÓNÓVÁNÍ	LÓNALITA 23 - LÓŽÉ
LÓNALITA 08 - ZÓNÓVÁNÍ LÉŽ	LÓNALITA 24 - KLÍČÉ ÚTVÓD
LÓNALITA 09 - CHALÁCKÉ, PAVLOVÝ KŘÍŽEK	LÓNALITA 25 - KOVÝ ÚVOR
LÓNALITA 10 - HOŠLÁNY A HELBERN	LÓNALITA 26 - HLÉŽÉ
LÓNALITA 11 - HOLÉŽ	LÓNALITA 27 - NEMLÁNY A KOVÉ ŠKOV JIH
LÓNALITA 12 - NOVÝ ŘÍČÍ A ELLIVÝTELLI	LÓNALITA 28 - SLAVÍNÍN
LÓNALITA 13 - POSÍL, SLAVÍNÍN KÓDEV A KOVÉ ŠKOV KÓDEV	LÓNALITA 29 - NEDVĚZ
LÓNALITA 14 - TABULÝTY NEPLAVÉNÍ LÉŽÉ	LÓNALITA 30 - TEPNÁNÍN
LÓNALITA 15 - NÍŽEBÍN A ÚHELNÁ	LÓNALITA 31 - TOPOLANY
LÓNALITA 16 - PRAŽÍNÁ A ŘÉPÍŠÍN	

0 100 200 500 1000 1750 m

ZÁZNAM O ÚČINNOSTI

Datum nabytí účinnosti změny územního plánu vydání Zastupitelstvo města Olomouce Datum nabytí účinnosti změny územního plánu	
Pořizovatel Magistrát města Olomouce, Odbor stavebního a územního rozvoje Územního plánu města Olomouce Ing. Radek Čarný, vedoucí Odboru stavebního a územního rozvoje Magistrátu města Olomouce	

Objednavatel Statutární město Olomouc, Horní náměstí č. 583, 779 11 Olomouc Zpracovatel Ateliér Ipsof, architekti s.r.o., Šumavská 416/15, 602 00 Brno Generální projektant: Arch. Ing. arch. Jakub Vysoký Ph.D., Dip.Arch.(ETH) Zodpovědný řešitel: Arch. Ing. arch. Jakub Vysoký Ph.D., Ing. arch. Jiří Arnold, Ing. arch. Ondrej Zvolský, Ing. arch. Jan Gallik, Ing. Eva Nosková, Ing.- Zdeňkj Hrazdírová	Ateliér Ipsof, architekti s.r.o. Šumavská 416/15, 602 00 Brno IČ: 14215411 DIČ: CZ14
Název akce: ÚZEMNÍ PLÁN OLOMOUC SOUBOR ZMĚN Č. X – NÁVRH PRO SJ	Datum: 07/ 2022 Formát: 21x1189/ 1750/841 mm Číslo zakázky: 19/202_01
Název výkresu: VÝKRES ZÁKLADNÍHO ČLENĚNÍ ÚZEMÍ	Měřítko: 1 : 10 000 Číslo výkresu: Z10/I/01