

kótování v centimetrech

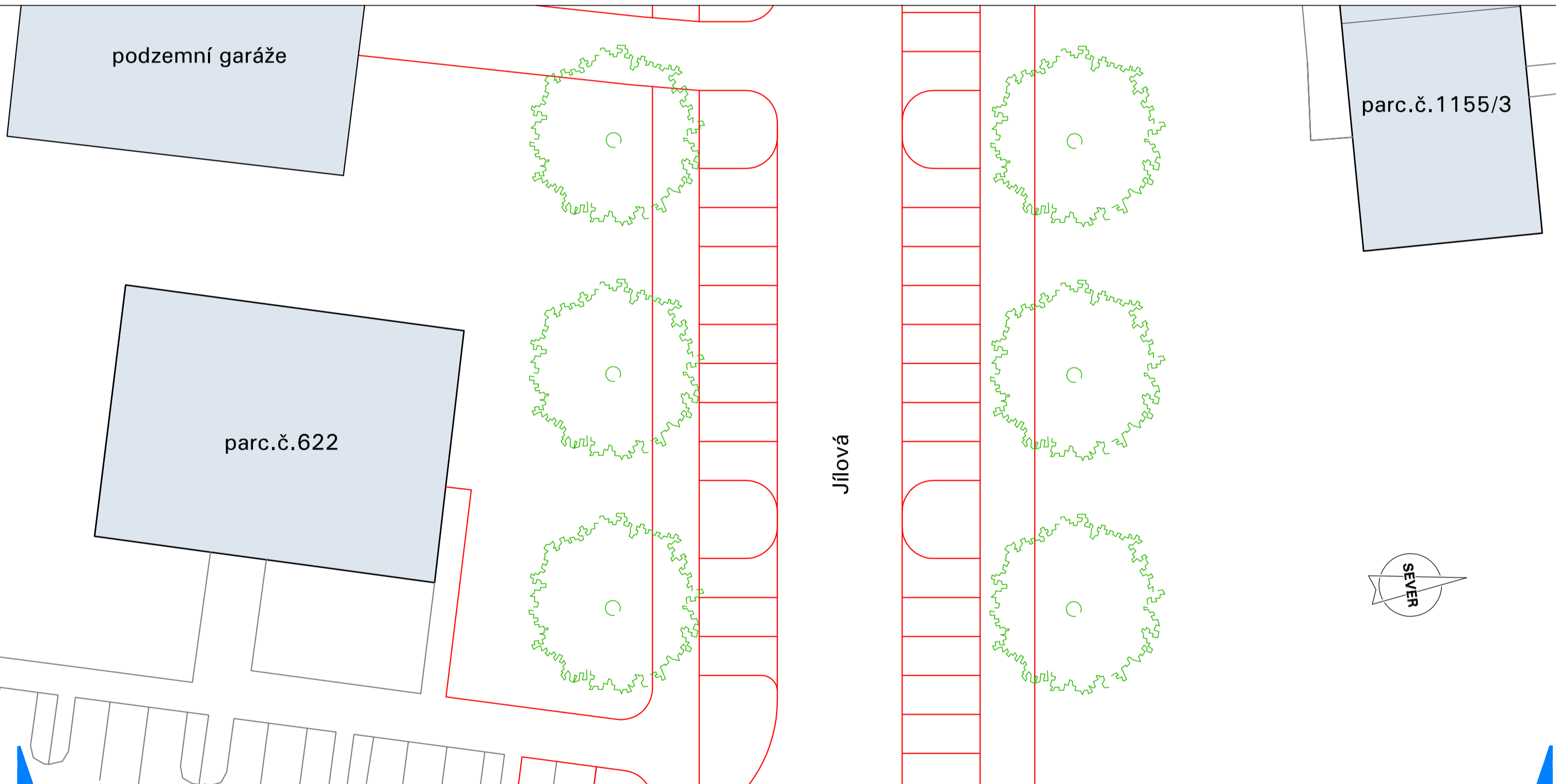

směr pohledu

| | | |
|-----------------------|--|--|
| OZNAČENÍ DOKUMENTACE: | RP22 OLOMOUC | ATELIER ARCHPLAN OSTRAVA s.r.o. <small>Maršovská 3188/8, 723 00 Ostrava-Maršov, busch@archplan.cz</small> |
| OBJEDNATEL: | STATUTÁRNÍ MĚSTO OLOMOUC | |
| PORÍZOVATEL: | ODBOR KONCEPCE A ROZVOJE MMOL | ZODPOVĚDNÝ PROJEKTANT: Ing.arch.Kateřina BUSCHOVÁ, autorizovaný architekt ČKA 3017 |
| ZHOTOVITEL: | ATELIER ARCHPLAN OSTRAVA s.r.o. | |
| ZPRACOVATEL: | Ing.arch.Kateřina BUSCHOVÁ _ koncepce, koordinace Pierre BUSCH, architekt DPLG _ koncepce využití území Ing.arch.Petr MÁJEK _ urbanistická koncepce Ing.arch.Petr MIČOLA _ koncepce veřejné zeleně RNDr.Milan POLEDNÍK _ demografie Ing.Jaroslav KOUTŘÁK _ koncepce dopravy | ZAKÁZKOVÉ ČÍSLO: 1186-16 |
| | | DATUM: 10/2018 |
| | | MĚŘITKO: 1:250 |
| | | FORMÁT: A2 |

Regulační plán RP22

Sídlště Neředín-Nová Ulice

II.B.6. Uspořádání uličního profilu Jílová