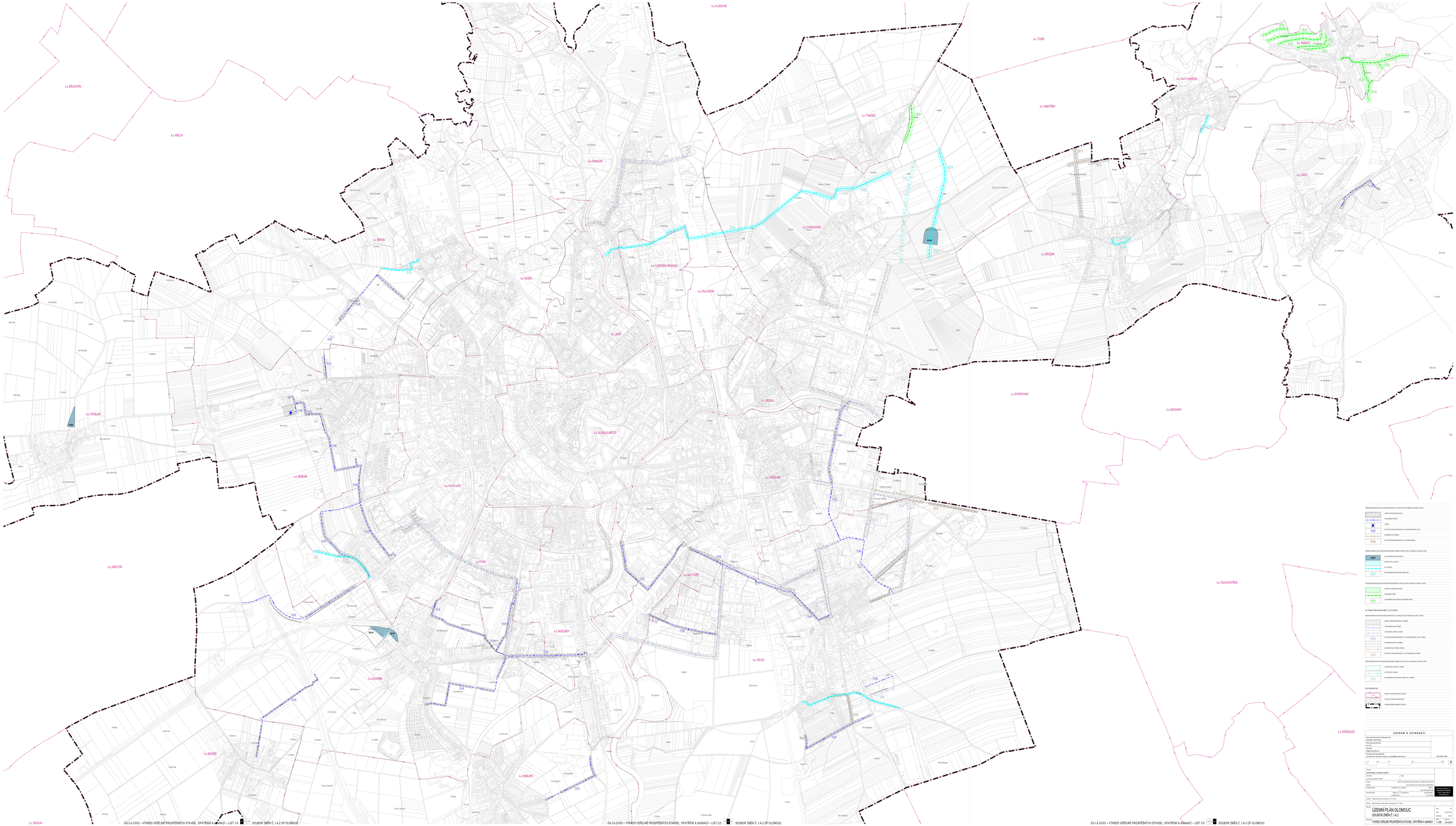

ZÁKLADNÍ ROZVOJOVÉ OSY PO TRANSFORMAČNÍ POVODÍ - PŘÍLOHY ZÁSADY ÚZEMNÍHO ROZVOJE

- OSY NADMÍSTNÍHO ROZVOJE
- OSY KOMPLEXNÍ POVODÍ
- VÝZNAMNÉ
- VYD - PRIM. TECHNICKÁ INFRASTRUKTURA - PRO ZÁSOBOVÁNÍ PITNOU VODOU
- VYD - SEKUNDÁRNÍ PRIM. TECHNICKÁ INFRASTRUKTURA - PRO ZÁSOBOVÁNÍ PITNOU VODOU
- VYD - PRIM. TECHNICKÁ INFRASTRUKTURA - PRO ODVADNĚNÍ

ZÁKLADNÍ ROZVOJOVÉ OSY PO SUŠICÍCH MELIORACÍCH ZEMĚDĚLSKÉHO POVODÍ - PŘÍLOHY ZÁSADY ÚZEMNÍHO ROZVOJE

- ZÓNY - PLOCHY ZVLÁŠTNÍ POVODŇOVÉ OCHRANY
- ZÓNY - PLOCHY PŘÍMÉ OCHRANY PŘED POVODNĚMI
- ZÓNY - PLOCHY CHRANĚNÉ PŘED POVODNĚMI
- VYD - PRIM. TECHNICKÁ INFRASTRUKTURA - PRO ZÁSOBOVÁNÍ PITNOU VODOU

ZÁKLADNÍ ROZVOJOVÉ OSY PO SUŠICÍCH MELIORACÍCH ZEMĚDĚLSKÉHO POVODÍ - PŘÍLOHY ZÁSADY ÚZEMNÍHO ROZVOJE

- ZÓNY - PLOCHY PRO RAZENÍ NOVÝCH MELIORACÍ
- ZÓNY - PLOCHY PRO ZVLÁŠTNÍ ÚPRAVY
- VYD - SEKUNDÁRNÍ PRIM. TECHNICKÁ INFRASTRUKTURA - PRO ODVADNĚNÍ

JIŽ PLATNÉ ÚZEMNÍ ZÁSADY (ZÁSADY, ZMĚNY Č. 1 A 2 ÚP OLOMOUC)

ZÁKLADNÍ ROZVOJOVÉ OSY PO TRANSFORMAČNÍ POVODÍ - PŘÍLOHY ZÁSADY ÚZEMNÍHO ROZVOJE

- OSY NADMÍSTNÍHO ROZVOJE - ZÁSADY
- VÝZNAMNÉ OSY - ZÁSADY
- KOMPLEXNÍ OSY - ZÁSADY
- VYD - PRIM. TECHNICKÁ INFRASTRUKTURA - PRO ODVADNĚNÍ PITNÉ VODY - ZÁSADY
- SEKUNDÁRNÍ OSY - ZÁSADY
- VYD - PRIM. TECHNICKÁ INFRASTRUKTURA - PRO ODVADNĚNÍ - ZÁSADY

ZÁKLADNÍ ROZVOJOVÉ OSY PO SUŠICÍCH MELIORACÍCH ZEMĚDĚLSKÉHO POVODÍ - PŘÍLOHY ZÁSADY ÚZEMNÍHO ROZVOJE

- ZÓNY - PLOCHY PRO ZVLÁŠTNÍ ÚPRAVY - ZÁSADY
- ZÓNY - PLOCHY PRO RAZENÍ - ZÁSADY
- VYD - SEKUNDÁRNÍ PRIM. TECHNICKÁ INFRASTRUKTURA - PRO ODVADNĚNÍ - ZÁSADY

PŘÍPAD NAPOVĚDCŮ

- PŘÍPAD JAK NAPOVĚDCŮ ZÁSAD JAK PLATÍ
- ZÁSADY - ZMĚNY JAK PLATÍ PŘÍPADNĚ
- PŘÍPAD JAK PŘÍPADNĚ ZÁSADY BY PLATILY

ZÁZNAM O ÚČINNOSTI

Zápis dnů, kdy byl ÚSES platný dle ZÁSAD ÚZEMNÍ

Zastupitelstvo města Olomouce	
Zápis o jednání zasedání	
Dne:	
Podpis:	
Magistrát města Olomouce	
Zápis	
Zastupitelstvo města Olomouce	
Dne:	
Podpis:	
Magistrát města Olomouce	
Zápis	
Zastupitelstvo města Olomouce	
Dne:	
Podpis:	
Magistrát města Olomouce	

Zápis dnů, kdy byl ÚSES platný dle ZÁSAD ÚZEMNÍ

Zastupitelstvo města Olomouce	
Zápis o jednání zasedání	
Dne:	
Podpis:	
Magistrát města Olomouce	
Zápis	
Zastupitelstvo	
Dne:	
Podpis:	
Magistrát	
Zápis	
Zastupitelstvo	
Dne:	
Podpis:	
Magistrát	

Zpracovatel:			
ATELIER DOMINO s.r.o. Olomouc-Bělidla			
Kontrolovaný:	Ing.		
ING. PLAN. JAN KAUTTEK, ŘÁDNÝ			
Kontrola:			
ING. PLAN. JAN KAUTTEK, ŘÁDNÝ			
Kontrolovaná:			
ING. PLAN. JAN KAUTTEK, ŘÁDNÝ			
Vedoucí zakázky:			
Ing. Pavel Kaňkovský			
Vedoucí:			
Ing. Pavel Kaňkovský			
Hlavní inženýr projektu:			
Ing. Pavel Kaňkovský			
Ředitel:			
Ing. Pavel Kaňkovský			
Datum:			
10/2013			
Číslo zakázky:			
1001-2010			
Číslo výkresu:			
Zm.I.A.2/03 – VÝKRES VEŘEJNĚ PROSPĚŠNÝCH STAVEB, OPATŘENÍ A ASANACÍ – LIST 3/3			

ÚZEMNÍ PLÁN OLOMOUC

SOUBOR ZMĚN Č. I.A.2

VÝKRES VEŘEJNĚ PROSPĚŠNÝCH STAVEB, OPATŘENÍ A ASANACÍ

Měřítko:	1:100
Datum:	3/2013

Zm.I.A.2/03 – VÝKRES VEŘEJNĚ PROSPĚŠNÝCH STAVEB, OPATŘENÍ A ASANACÍ – LIST 1/3 SOUBOR ZMĚN Č. I.A.2 ÚP OLOMOUC

Zm.I.A.2/03 – VÝKRES VEŘEJNĚ PROSPĚŠNÝCH STAVEB, OPATŘENÍ A ASANACÍ – LIST 2/3 SOUBOR ZMĚN Č. I.A.2 ÚP OLOMOUC

Zm.I.A.2/03 – VÝKRES VEŘEJNĚ PROSPĚŠNÝCH STAVEB, OPATŘENÍ A ASANACÍ – LIST 3/3 SOUBOR ZMĚN Č. I.A.2 ÚP OLOMOUC