II/03 VÝKRES PŘEDPOKLÁDANÝCH ZÁBORŮ PŮDNÍHO FONDU

OLOMOUC

ÚZEMNÍ PLÁN

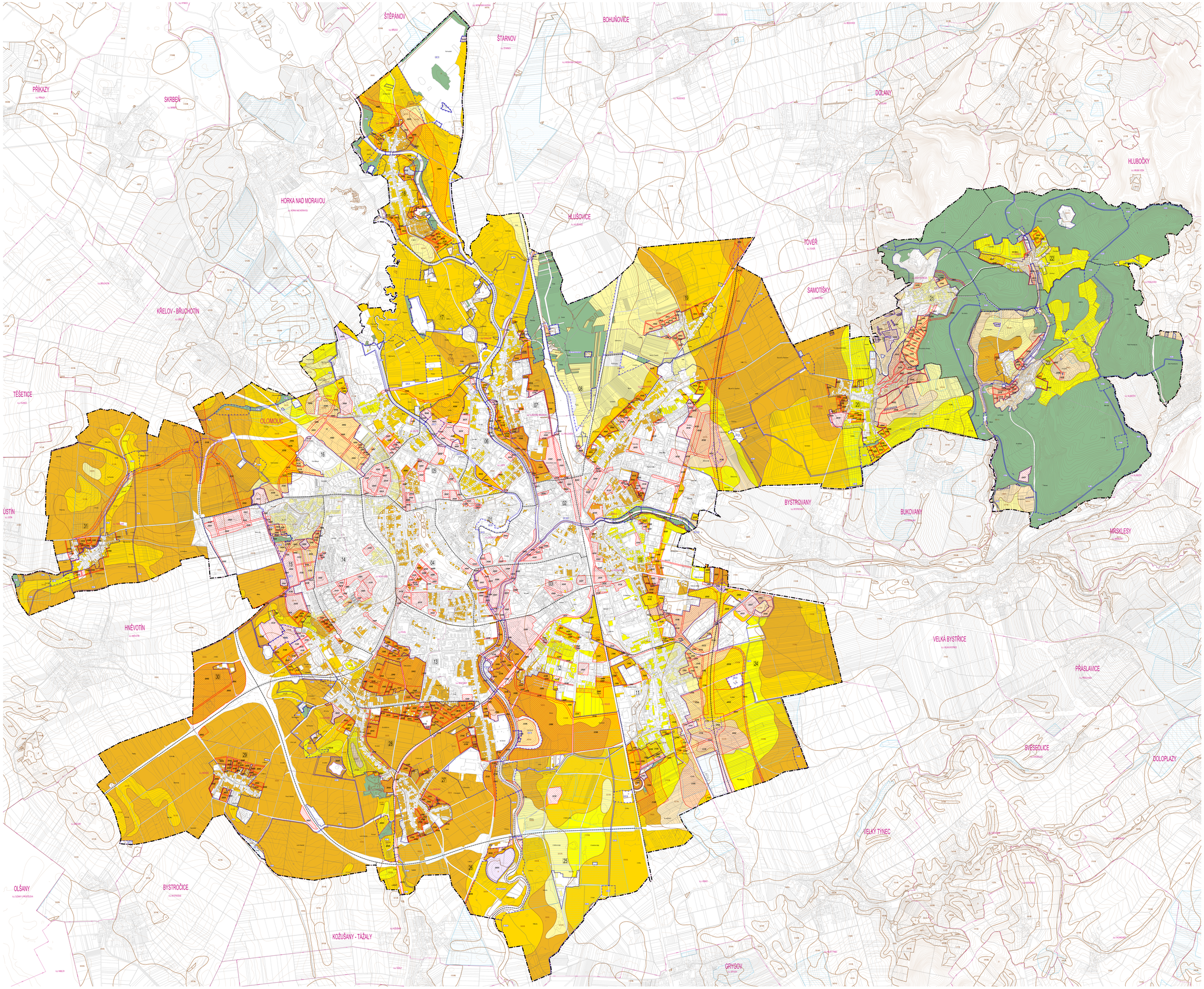

LEGENDA

RIZIKOVÉ PLOCHY

- PLOCHY PŘEZNAČ. (P)
- PLOCHY REALIZACE (R)
- PLOCHY PRO ZMĚNU VYUŽITÍ V KOMPLEXNÍM ŘEŠENÍ (K)
- PLOCHY ZASTAVITELNÉ (Z)

KÓD RIZIKOVÉ PLOCHY

ZÓNY

- ÚTVAR 1
  - ÚZTVAR BEZ KÓDU
  - ZÁKLADNÍ ZÓNA (ZÓNA 01)
  - ZÁKLADNÍ PLOCHY V ZÓNĚ LOKALITÉ
  - ZÁKLADNÍ ZÓNA PLOCHY PODLE ÚTVARU

CDA HORIZONTU OPRAVA NÁSTRETU/TUPÝ

LEGENDA SYSTÉMU HOLOSNÝCH ZÓNA (P)

- CB03 – MONOCENTRUM NADREGIONÁLNÍ – JEDNÁ KÓD
- CB03 – MESOCENTRUM REGIONÁLNÍ JEDNÁ KÓD
- CB03 – MONOCENTRUM REGIONÁLNÍ JEDNÁ KÓD
- CB03 – MESOCENTRUM LOKÁLNÍ A JEDNÁ KÓD
- CB03 – MONOCENTRUM LOKÁLNÍ A JEDNÁ KÓD

PŮDNÍ FOND

- ZEMĚDĚLSKÝ PŮDNÍ FOND V TŘÍDĚ OCHRANY
- ZEMĚDĚLSKÝ PŮDNÍ FOND VE TŘÍDĚ OCHRANY
- ZEMĚDĚLSKÝ PŮDNÍ FOND VE TŘÍDĚ OCHRANY
- ZEMĚDĚLSKÝ PŮDNÍ FOND VE TŘÍDĚ OCHRANY
- ZEMĚDĚLSKÝ PŮDNÍ FOND V TŘÍDĚ OCHRANY
- POZEMKY URČENÉ K PLNĚNÍ FUNKCÍ LESA

OTHER

- HRANICE K KÓDY SPRL/ VEŠTĚ VE VNITŘNÍ TŘÍDY OCHRANY ZPF
- INVESTICE DO PŮDY – PLOŠNÉ ODVODNĚNÍ

HRANICE

- HRANICE ŘEŠENÉHO ÚZEMÍ – OPRAVNÍMI ÚZEMNÍ CELKU OBCE
- HRANICE ZASTAVĚNÉHO ÚZEMÍ
- REZERVNÍ ÚZKALÝ
- KÓD ÚZKALÝ

PRVKY NÁRODNÍHO ZÁJMU

- HRANICE OBCE A JEJÍ NÁZEV
- HRANICE KATASTRÁLNÍ ÚZEMÍ A JEHO KÓD
- POLOHOPIS – ZÁSTAVBA KATASTRÁLNÍ MAPY
- VÝŠKOPIS – VÝSTIŽNICE PÚ 2 M

SCHÉMA ROZ.ÚZEMÍ ÚZKALÝ

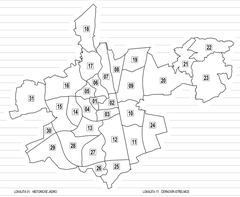

ÚZKALÝ 01 - NETÍNSKÉ JEZERO	ÚZKALÝ 11 - ZEMNÁ/ÚR-STŘELNICE
ÚZKALÝ 02 - MASARYKOVA – HLUČÍNSKÁ ZÁSTAVBA	ÚZKALÝ 12 - ZÁVODIŠTĚ
ÚZKALÝ 03 - KVÍDNOVSTŽ.AL	ÚZKALÝ 13 - TYMŠOVA
ÚZKALÝ 04 - PŘÍBH.SV.ANEŽ – ZÁSTAVBA ZTVAT	ÚZKALÝ 14 - DVOŘÁKA
ÚZKALÝ 05 - LIDOVÁ/PŘÍB. ŘEBÍNE A HALÓŘ	ÚZKALÝ 15 - SVATOPLUKOVA
ÚZKALÝ 06 - LAZEC	ÚZKALÝ 16 - NOBICO
ÚZKALÝ 07 - KLÁŠTERNÍ HALÓŘ/ÚZ.A ZÁTAVÁ BR	ÚZKALÝ 17 - LIDICI
ÚZKALÝ 08 - ŽEROVÍNSKÝ LZ	ÚZKALÝ 18 - VOJSLÉ-TYCHO
ÚZKALÝ 09 - DVOŘÁ/JOSÉ, PALACKÉHO V HEJDLA	ÚZKALÝ 19 - NOVÝ DVŮR
ÚZKALÝ 10 - HODOLANY KOLSBERK	ÚZKALÝ 20 - HALÉŘŮ
ÚZKALÝ 11 - HELLE	ÚZKALÝ 21 - MOBILAPA A NOVÉ SADY JIH
ÚZKALÝ 12 - NOVÝ SVĚT A SLOVUTÍCI	ÚZKALÝ 22 - SLAVÍN
ÚZKALÝ 13 - PŘÍB. SLAVÍNA/ SEVER A NOVÉ SADY-SEVER	ÚZKALÝ 23 - MOUŘÉ
ÚZKALÝ 14 - TABULOVY VRCH A HORA ÚZ.CE	ÚZKALÝ 24 - TECHNOPARK
ÚZKALÝ 15 - NEFEBA A SAMI.SK	ÚZKALÝ 25 - TOPOLANY
ÚZKALÝ 16 - PŘÍZNAI A ROPČÍN	

ZÁZNAM O ÚČINNOSTI

Správní orgán přísluší k výkonu Územního úřadu Olomouc	
Zastupitelstvo města Olomouce	
Datum nabytí účinnosti	
Oprávněná osoba pořizovatele	
Ing. Marek Čarný	
Funkce	
vedoucí odboru rozvoje a rozvoje Magistrátu města Olomouce	
Podpis	razítko

INTEGROVANÝ OPERAČNÍ PROGRAM

EVROPSKÁ UNIE
EVROPSKÝ FOND PRO REGIONÁLNÍ ROZVOJ
ŠANCE PRO VÁŠ ROZVOJ

0 50 250 500 1000 1500 m

Zpracovatel			
AREA HOLDING, a.s., Bezkovská 1416/3, 702 00 Ostrava			
Hlavní projektant		Projekt	
Ing. Zdeněk Kovář, Ph.D., Čech SKD			
Architekti	Ing. arch. Jakub Kovář, Ph.D., Ing. arch. Jiří Kmeť, Ing. arch. Jindřich Wolf, Ing. arch. Jan Kaňka, Ing. arch. Jan Čabelický, Ing. arch. Jan Kaňka, Ing. arch. Ondrej Dvořák, Ing. arch. Jan Čabelický, Ing. arch. Zdeněk Dvořák		Jméno a podpis osoby
Spolupráce	Ing. arch. Lenka Franeková, Ing. arch. Kryštof Franek, Ing. arch. Jiří Kmeť, Ing. arch. Jan Kaňka, Ing. arch. Zuzana Mazanová		
Vedení projektu	Ing. Miloslav Hofer	CDS s.r.o.	AGERO s.r.o., PRIO, Josef Dlapa, PRIO, Jiří Kmeť
Zpracovatel dílčí v zastoupení	Ing. Miloslav Hofer	Zdravotní ochrana	AGERO s.r.o., PRIO, Ján Kráľ, Ing. Dagmar Malíková, Radovan Pořízek
Zpracovatel dílčí	AREA s.r.o., Ing. Martin Čudrnák	Demografie	PRIO, Ján Kráľ, Martin Pilát
Zpracovatel dílčí v zastoupení	AREA s.r.o., Ing. Martin Čudrnák	Pozemkové úřady	Ing. Eva Svobodová, Ing. Oldřich Tomek
Objednatel	Zastupené firmou Olomouc, Horní náměstí 583, 779 11 Olomouc		
Pořizovatel	Magistrát města Olomouc, Odbor rozvoje a rozvoje, Envelopa 6, 779 11 Olomouc		

Název akce		Datum	2014
ÚZEMNÍ PLÁN OLOMOUC		Formát	2x (1189x1024 mm)
		Číslo zakázky	0003_00
Název výkresu		Měřítko	Číslo výkresu
VÝKRES PŘEDPOKLÁDANÝCH ZÁBORŮ PŮDNÍHO FONDU		1:10 000	II/03