I/02.4 KONCEPCE USPOŘÁDÁNÍ KRAJINY A VEŘEJNÉ ZELENĚ

OLOMOUC

ÚZEMNÍ PLÁN

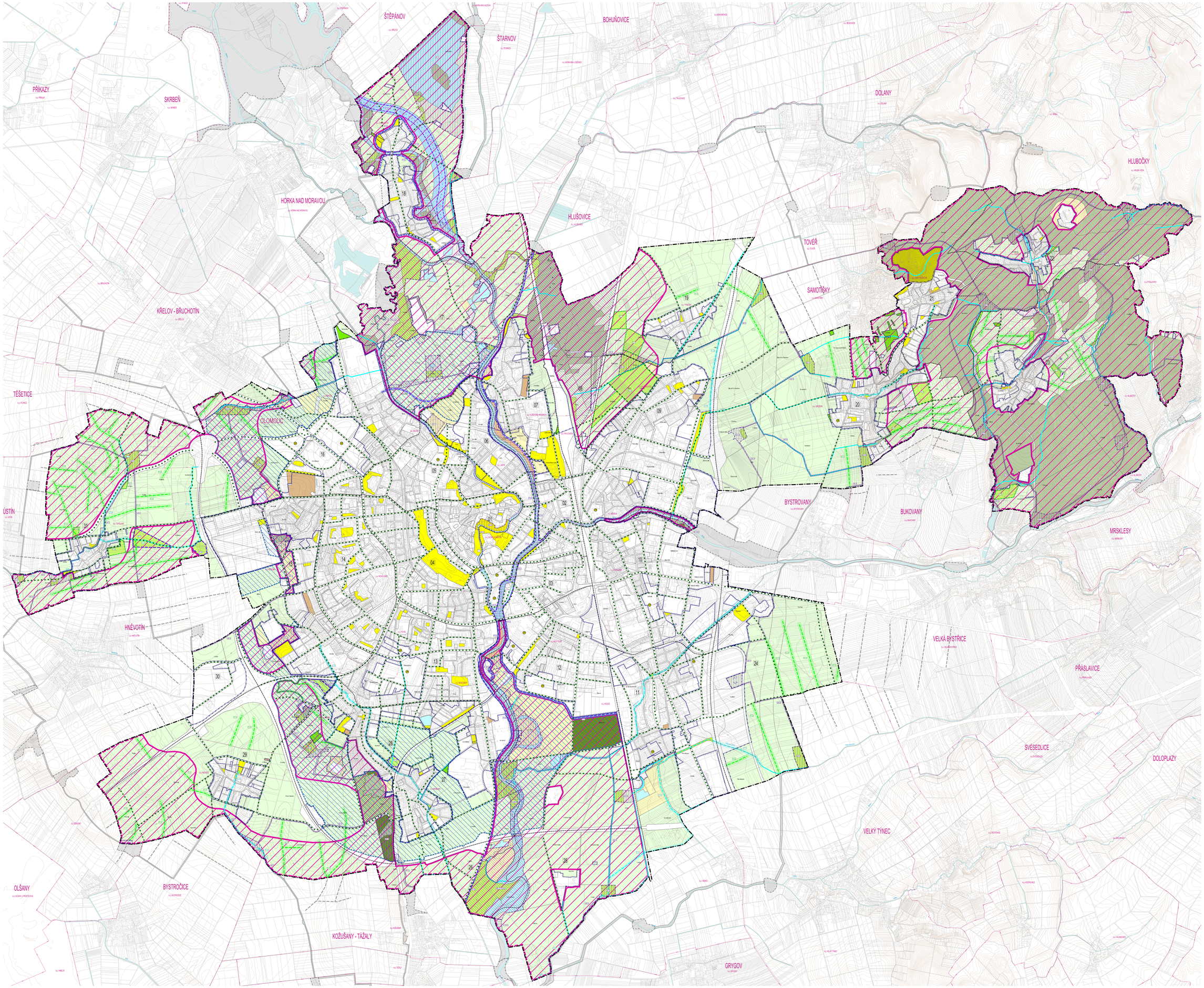

LEGENDA

SYSTÉM SEKVENČNÍ ZELENĚ — viz tab.01.1 závazné části územního plánu

- ZELEŇ PARKOVÁ
- ZELEŇ HŘBITOVÁ
- ZELEŇ ZOO
- ZELEŇ ZAHRADY
- VEŘEJNÁ PROSTRANSTVÍ A PLOCHY ZELENĚ PARKOVÁ

VEŘEJNÁ REKREACE V KRAJINĚ — viz tab.01.1 závazné části územního plánu

- ZELEŇ KRAJINNÝCH KRAJEK
- ZELEŇ KRAJINNÝCH HŘBITŮ

SKLADBA PLODIN

- PLODINY LESNÍ – STABILIZOVANÉ
- PLODINY LESNÍ – ZMĚNA VYUŽITÍ VEGETAČNÍHO ZÁZEMÍ LESNÍ
- PLODINY LESNÍ – LESNÍ REZERVA
- PLODINY ZEMĚDĚLSKÉ – STABILIZOVANÉ
- PLODINY ZEMĚDĚLSKÉ – ZMĚNA VYUŽITÍ VEGETAČNÍHO ZÁZEMÍ LESNÍ
- PLODINY ZEMĚDĚLSKÉ – KRAJ.TRVALÉ
- PLODINY VODNÍ A VODOHOSPODÁŘSKÉ – STABILIZOVANÉ
- PLODINY VODNÍ A VODOHOSPODÁŘSKÉ – ZMĚNA VYUŽITÍ ZAJTVÍHO VEGETAČNÍHO ZÁZEMÍ LESNÍ
- PLODINY VODNÍ A VODOHOSPODÁŘSKÉ – LESNÍ REZERVA

VODNÍ TOKY — viz tab.01.1 závazné části územního plánu

STAV	NÁVRH	LESNÍ REZERVA	
			MALÝ VODNÍ TOK
			KONEGR PRO MALÝ VODNÍ TOK
			KÓD NAVŘÍZENÍ PRVKU KONCEPCE VODNÍCH TOKŮ

LESNÍ SYSTÉM OKOLSKÉHO STABILITY — viz tab.01.1 závazné části územního plánu

- OBSS – BEKONEGR NADREGIONÁLNÍ (EVO KÓD)
- OBSS – BEZCENTRUM REGIONÁLNÍ (EVO KÓD)
- OBSS – BEKONEGR REGIONÁLNÍ (EVO KÓD)
- OBSS – BEZCENTRUM LOKÁLNÍ (EVO KÓD)
- OBSS – BEKONEGR LOKÁLNÍ (EVO KÓD)

PROTIEROZNÍ OCHRANA — viz tab.01.1 závazné části územního plánu

STAV	NÁVRH	LESNÍ REZERVA	
			POLDR
			PRŮLEH
			PROTIPOVODŇOVÉ OPATŘENÍ
			KÓD NAVŘÍZENÍ PRVKU KONCEPCE PROTIEROZNÍ OCHRANY

PROTIHLUKOVÁ OCHRANA — viz tab.01.1 závazné části územního plánu

STAV	NÁVRH	LESNÍ REZERVA	
			LESNÍ NÁSAD ZÁTĚVNÝ
			PROTIHLUKOVÉ OPATŘENÍ
			KONEGR PRO PROTIHLUKOVÉ OPATŘENÍ
			KÓD NAVŘÍZENÍ PRVKU KONCEPCE PROTIHLUKOVÉ OCHRANY

ZÁSAHY DO ZEMĚDĚLSKÝ — viz tab.01.1 závazné části územního plánu

- HODNOTNÁ ZEMĚDĚLSKÁ PŮDA
- REKREAČNÍ PŘÍRODNÍ PROSTŘEDÍ

ZÁSAHY — viz tab.01.1 závazné části územního plánu

- HRANICE ŘEŠENÉHO ÚZEMÍ – SPRÁVNÍ OBVOD OBCE S ROZŠÍŘENOU PŮSOBNOSTÍ
- HRANICE ZASTAVĚNÉHO ÚZEMÍ
- HRANICE KOMPLEXNÍ ŠETŘ.
- RÓMANÁ LOKALITA
- 00 KÓD LOKALITY
- 00 RÓMANÁ PLOCHA

INFORMATIVNÍ ČÁST

- VODNÍ TOKY STAVU – MIMO ŘEŠENÉ ÚZEMÍ
- VODNÍ TOKY NÁVRHU – MIMO ŘEŠENÉ ÚZEMÍ
- VODNÍ PLOCHY – MIMO ŘEŠENÉ ÚZEMÍ
- MEZI VODNÍ TOKU
- OBSS BEKONEGR – MIMO ŘEŠENÉ ÚZEMÍ
- OBSS BEZCENTRUM – MIMO ŘEŠENÉ ÚZEMÍ
- PROTIEROZNÍ OPATŘENÍ – MIMO ŘEŠENÉ ÚZEMÍ

PRVKY MAPOVÉHO DÍLA

- OLOMOUC HRANICE OBCE A JEJÍ NÁZEV
- 00 PUDL HRANICE KATASTRÁLNÍHO ÚZEMÍ A JEHO KÓD
- POLOPOPIS – ZÁKLADNÍ KATASTRÁLNÍ MAPA
- VÝŠOPIS – VÝSTŘIŽNÉ POTŘ.

SCHÉMA KOŽUŠANY LOKALIT

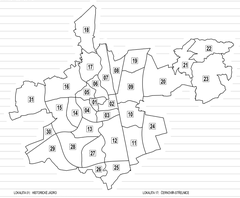

LOKALITA 01 - VÝSTŘIŽNÉ JIŽNÍ	LOKALITA 17 - ZDRAVIM STŘELNICE
LOKALITA 02 - NEMOCNICA – RUŠÉŘÉNÉ CENTRUM	LOKALITA 18 - CHOMOUTOV
LOKALITA 03 - KOŽUŠANY ZÁP.	LOKALITA 19 - TYNEČEK
LOKALITA 04 - PŘÍKOPY – ZŘÍZENÁ ZTVAŘ	LOKALITA 20 - SMOŽIŠ
LOKALITA 05 - LEDÁRNÁ, ŠIBOM A HŘIŠŤ	LOKALITA 21 - SVITY KÝPICH
LOKALITA 06 - LAZE	LOKALITA 22 - NUŽKOV
LOKALITA 07 - KLÁŠTERNÍ KRAJINA S ŽIŽKOVÝ	LOKALITA 23 - LÓŠOV
LOKALITA 08 - ŽIŽKOVSKÝ LES	LOKALITA 24 - HOLEŠ VÝCHOD
LOKALITA 09 - ÚHLAJ/VÝŠE, POLJ/SVÝCH V KŘELELA	LOKALITA 25 - NOVÝ DVŮR
LOKALITA 10 - KEDLAR V KŘELEBRN	LOKALITA 26 - NAJETÉ
LOKALITA 11 - HOLEŠ	LOKALITA 27 - KEDLAR V JIŽNÍ ÚVOD JIH
LOKALITA 12 - SVITY SVÉT V ÚLOVITELLI	LOKALITA 28 - ŠLAPÁNK
LOKALITA 13 - PYHEL, ŠLAPÁNK ŠIŠÉR A NOVÉ ZÁPY ŠIŠÉR	LOKALITA 29 - MÉŘÉŘ
LOKALITA 14 - TYRÁLOVY VÝSAV A ŠIŠÉ	LOKALITA 30 - TOMÁŠPAMÁ
LOKALITA 15 - NÉTĚŘÍN ZÁHLÁN	LOKALITA 31 - TOTÉLAM
LOKALITA 16 - PAŠÍNKA PŘÍPOŘ	

ZÁZNAM O ÚČINNOSTI

Čísla jednotek zastupitelstev, které schválily vydání	
Zastupitelstvo statutárního města Olomouc	
Datum schválení	
Číslo usnesení	
Platnost	
Datum	
Jméno statutárního města Olomouc, podřízené katastrálnímu	
Podpis	jméno a funkce
Pořizovatel	
Krajského úřadu Olomouc, Odboru územního a stavebního řízení, Jeremenkova 70, 779 11 Olomouc	
Jméno a příjmení	
Ing. Marek Čtyroký	
Datum	
nabytí účinnosti Změny/změny a rozsah týchž změn/změn a jejich/změnám	
Podpis	jméno a funkce
Zástupce úřadu Obecně	

INTEGROVANÝ OPERAČNÍ PROGRAM

EVROPSKÁ UNIE
EVROPSKÝ FOND PRO REGIONÁLNÍ ROZVOJ
SANCE PRO VAŠI ROZVOJ

0 50 250 500 1000 1500 m

Zpracovatel: KAES s.r.o., Šumavská 416/15, 602 00 Brno		
Hlavní projektant: Ing. Ing. arch. Jakub Kolář, Ph.D., Ing. CSc. DIS	Projekt:	
Koordinace:	Ing. Ing. arch. Jakub Kolář, Ph.D., Ing. arch. Jiří Kolář, Ing. arch. Jindřiška Hrušková, Ing. arch. Jan Šalek, Ing. arch. Arnošt Zicha	
Spolupráce:	Ing. arch. Jakub Tomek, Ing. arch. Kristýna Pánková, Ing. arch. Jakub Fojtík, Ing. arch. Ivana Ondráková	
Vedoucí projektového a autorského kolektivu:	Ing. Miloslav Vaněk	DIS3 krajina	AGERO s.r.o. – RSD, Jeremenkova 1760/1, 779 00 Olomouc
Zodpovědný projektant za jednotlivé profesní části:	Ing. Miloslav Vaněk	Zdravotní prvky, ÚSES	AGERO s.r.o. – RSD, Jeremenkova 1760/1, 779 00 Olomouc, Ing. Ondřej Vaněk, Ph.D.
Zodpovědný projektant:	AREA s.r.o. – Ing. Zdeněk Čtyroký	Demografie	RSD, Pod Vinicí 76, 779 00 Olomouc
Koordinátor/koordinátorka:	MGR PLAN, spol. s r. o. – Ing. Petra Horská, Ing. Miloslav Mikulecký	Pozemkové úpravy	Ing. Zdeněk Kolomazník, Ing. Oldřich Tomek

KAES s.r.o.
Šumavská 416/15, 602 00 Brno
IČ/Tel.: +420 541 555 130
www.kaes-group.com

Objednatel: Statutární město Olomouc, Horní náměstí 583, 779 11 Olomouc

Pořizovatel: Krajského úřadu Olomouc, Odboru územního a stavebního řízení, Jeremenkova 70, 779 11 Olomouc

Název akce:

ÚZEMNÍ PLÁN OLOMOUC

NÁVRH

Název výkresu: KONCEPCE USPOŘÁDÁNÍ KRAJINY A VEŘEJNÉ ZELENĚ

Stupeň:	NÁVRH
Datum:	02.2019
Formát:	2x1189x1189 mm
Číslo zakázky:	5002_02
Měřítko: 1:10 000	Číslo výkresu: I/02.4