I/02.1 HLAVNÍ VÝKRES

OLOMOUC

ÚZEMNÍ PLÁN

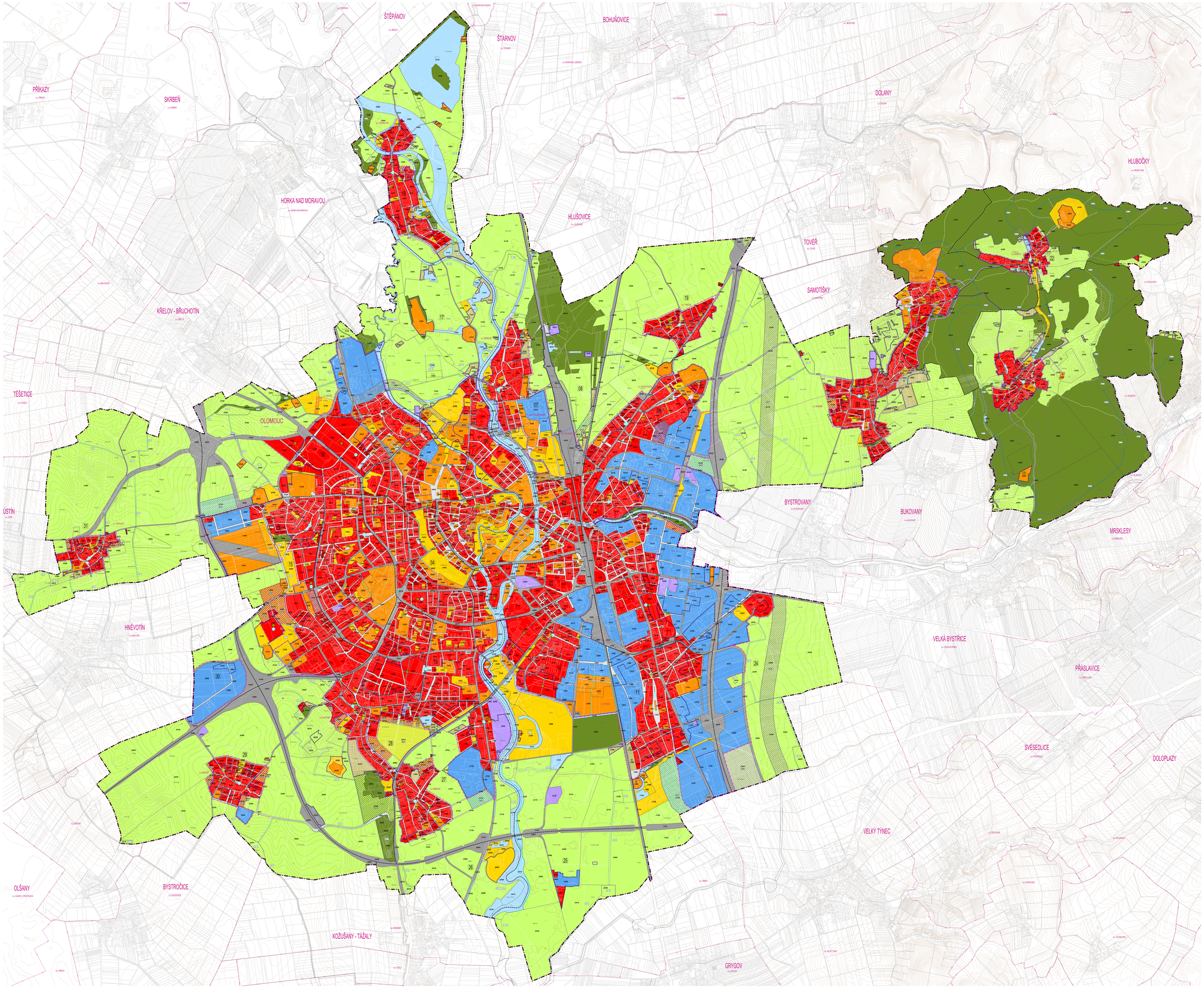

LEGENDA

PLOCHY S KROMĚ JINÝCH ZPŮSOBŮ VYUŽITÍ

- PLOCHY SMÍŠENÉ ZÓNY TYPU (B)
- PLOCHY SMÍŠENÉ VÝROBNÍ (S)
- PLOCHY VEŘEJNÉ INFRASTRUKTURY (Z)
- PLOCHY VEŘEJNÉ ZELENĚ (P)
- PLOCHY VEŘEJNÝCH PROSTRANSTVÍ (R)
- PLOCHY DOPRAVNÍ INFRASTRUKTURY (D)
- PLOCHY TECHNICKÉ INFRASTRUKTURY (T)
- PLOCHY ZVLÁŠTNÍ (X)
- PLOCHY LESNÍ (L)
- PLOCHY VODNÍ A VODOHOSPODÁŘSKÉ (W)

KÓDY PLOCH

- KÓD STABILIZOVANÉ PLOCHY
- KÓD REGULOVANÉ PLOCHY

VÝŠKY ŘÍDÍCÍ KÓDU

- IZOLOVANÝ ÚZEMNÍ LIMIT
- ÚZEMÍ S PLOCHY S ÚZEMNÍ LIMITEM
- ÚZEMÍ BEZ PLOCH S ÚZEMNÍ LIMITEM

PLOCHY PODLE VYHLÁŠKY

DRUH PLOCHY PODLE VYHLÁŠKY (S VYJIMKOU PLOCH KÓDU KONČÍCÍHO LIŠÍCÍMI PÍSMENY JE OPĚTOVNÁ KÓDOVÁ PLOCHA, A JE TO KAŽDÝ PŘÍPAD NE POSLEDNÍM MÍSTĚ KÓDU)

- B = PLOCHA SMÍŠENÉ ZÓNY V ZASTAVĚNÉM ÚZEMÍ – vk kat.č. 1, sinkové bázi Severního jdku
- R = PLOCHA REKREACE – vk kat.č. 2, sinkové bázi Severního jdku
- S = PLOCHA SMÍŠENÉ VÝROBNÍ – vk kat.č. 3, sinkové bázi Severního jdku
- V = PLOCHA VÝROBY A SKLADOVÁNÍ V NEZASTAVĚNÉM ÚZEMÍ – vk kat.č. 4, sinkové bázi Severního jdku
- P = PLOCHA PRO ZVLÁŠTNÍ VÝŽITÍ V NEZASTAVĚNÉM ÚZEMÍ – vk kat.č. 5, sinkové bázi Severního jdku
- Z = PLOCHA ZVLÁŠTNÍ PLUS – vk kat.č. 6, sinkové bázi Severního jdku

DRUH — KÓD PLOCHY NEBO KÓROVÝ LIŠÍCÍMI PÍSMENY — vk kat.č. 7, sinkové bázi Severního jdku

HRANICE

- HRANICE REGIONÁLNÍ ÚZEMÍ – OPRAVNÉHO LIŠÍCÍMI VÝŠKY OLOMOUCE
- HRANICE ZASTAVĚNÉHO ÚZEMÍ – vk kat.č. 1, sinkové bázi Severního jdku
- HRANICE KATASTRÁLNÍ SÉLA – vk kat.č. 2, sinkové bázi Severního jdku

ROZHRANIČ ZÓNLIŠ

- KÓD ZÓNLITY
- ROZHRANIČ PLOCH

KONCEPČNÍ PRVKY

- PĚŠÍ PROPOJ ÚZEMÍ – vk kat.č. 1, sinkové bázi Severního jdku
- TRASÉ – vk kat.č. 2, sinkové bázi Severního jdku
- MĚSTSKÉ SUBCENTRUM HLAVNÍ – vk kat.č. 3, sinkové bázi Severního jdku, zkrat sinkové ak sinkové 3D (Změna zdroje nejsou a jakoukoliv systému)
- MĚSTSKÉ SUBCENTRUM DOPLŇKOVÉ – vk kat.č. 4, sinkové bázi Severního jdku, zkrat sinkové ak sinkové 3D (Změna zdroje nejsou a jakoukoliv systému)
- PŘÍMĚSTSKÉ SUBCENTRUM – vk kat.č. 5, sinkové bázi Severního jdku, zkrat sinkové ak sinkové 3D (Změna zdroje nejsou a jakoukoliv systému)
- VÝŘEZ NE PRO TRAMVAJOVÁ TRAŤ – vk kat.č. 6, sinkové bázi Severního jdku
- CHATOVÁ OSADA – vk kat.č. 7, sinkové bázi Severního jdku
- HZDP – vk kat.č. 8, sinkové bázi Severního jdku

ÚZEMNÍ SYSTÉM ECOLOGICKÉ STABILITY

- ÚSES – BIOKORIDOR NADREGIONÁLNÍ, K_EXH, K02 – vk kat.č. 9, sinkové bázi Severního jdku
- ÚSES – BIOSTOP NA REGIONÁLNÍ ÚROVNI, K_EXH, K03 – vk kat.č. 10, sinkové bázi Severního jdku
- ÚSES – BIOKORIDOR REGIONÁLNÍ, K_EXH, K03 – vk kat.č. 11, sinkové bázi Severního jdku
- ÚSES – BIOSTOP LOKÁLNÍ, K_EXH, K03 – vk kat.č. 12, sinkové bázi Severního jdku
- ÚSES – BIOKORIDOR LOKÁLNÍ, K_EXH, K03 – vk kat.č. 13, sinkové bázi Severního jdku

PRVKY NAPOJOVÁNÍ ÚZEMÍ

- HRANICE ÚSES, K_ELEVAČNÍ
- HRANICE KATASTRÁLNÍ ÚZEMÍ, K_EXH, K03 – vk kat.č. 14, sinkové bázi Severního jdku
- POLOŽKOPIS – ZÁSTAVBA KATASTRÁLNÍHO ÚZEMÍ
- VÝŠKOPIS – VÝSTOVNÉ POLE

SCHÉMA KOMPLEXNÍCH LOKALIT

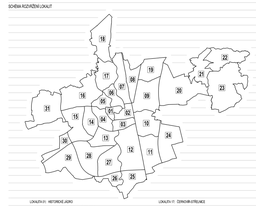

LOKALITA 01 - HETCHEMZE JAUNO	LOKALITA 17 - ZEMNÍCHMI STŘELNICE
LOKALITA 02 - MASARYKOVA – VEŘEJNÉ ZEMPLNÍ	LOKALITA 18 - CHOMOUTOV
LOKALITA 03 - KOBANKOVA PLAN	LOKALITA 19 - TYMEŠOV
LOKALITA 04 - TŘÍDA SVOBODY – ZŘEDNICA ZTVAŤ	LOKALITA 20 - DRŽÍZNA
LOKALITA 05 - ZLEDNAŘSKÁ, ZBROJNÍ A HALČÍN	LOKALITA 21 - SANTY KAPCÍCH
LOKALITA 06 - LAZEC	LOKALITA 22 - SKÁŘOV
LOKALITA 07 - NLAŽEBNÍ PRUŽEBNÍ A ŽEPNÁ BR	LOKALITA 23 - LIŠOV
LOKALITA 08 - ŽEMNÍCHMI LLC	LOKALITA 24 - KOLEJE PTÁKO
LOKALITA 09 - DHALNOVÉ PALLÁCKÝ A MÉLELA	LOKALITA 25 - NOVÝ DVŮR
LOKALITA 10 - HODOLANY A NOLSEBRK	LOKALITA 26 - NAJETĚ
LOKALITA 11 - PŘLEŽ	LOKALITA 27 - NOVÁ ARY A NOVÉ SADY JIH
LOKALITA 12 - NOVÝ BIEŽ A SLOUPOTELLI	LOKALITA 28 - ŽLKOVÁ
LOKALITA 13 - PYHÉ, ŽLKOVÁ BIEŽEK A NOVÉ SADY SEVER	LOKALITA 29 - NOVÉ
LOKALITA 14 - TABÁLOTY PŘÍLA A NOVÁ LIEŽ	LOKALITA 30 - TICHOPRAK
LOKALITA 15 - HEŘČÍN A ZÁKLÁN	LOKALITA 31 - TOPOLANY
LOKALITA 16 - PRŽÍNSKÁ ŘEPCÍN	

ZÁZNAM O ÚČINNOSTI

Orgán samosprávy: Rada zastupitelů – orgán	
Zastupitelstvo zastupitelstvo mésto Olomouc	
Jméno a příjmení:	
Ing. Martin Novák	
Funkce:	
primátor zastupitelstvo mésto Olomouc, zvolený zastupitel	
Datum:	Jméno a podpis
Podpis:	
Vyhlášení	
Registrační mésto Olomouc, Zdánlivá kancelář a ev.orgán, Hynkova 10, 779 11 Olomouc	
Jméno a příjmení:	
Ing. Martin Novák	
Funkce:	
primátor Zdánlivá kancelář a ev.orgán, Hynkova 10, 779 11 Olomouc	
Datum:	Jméno a podpis
Podpis:	
Zdánlivá kancelář (Ověření)	

INTEGROVANÝ OPERAČNÍ PROGRAM

EVROPSKÁ UNIE
EVROPSKÝ FOND PRO REGIONÁLNÍ ROZVOJ
ZÁNKE PRO VAŠE BUDOVY

0 50 250 500 1000 m

Zpracovatel	
NEOLIS ARTIST, s.r.o., Bartevská 4978/5, 702 00 Ostrava	
Hlavní projektant:	Podpis:
Ing. Ondřej Jelínek, Ing. Jakub Kunčík, Ph.D., Ing. Jakub Dvořák	
Koordinátor:	Ing. arch. Jakub Kunčík, Ph.D., Ing. arch. Jiří Hrnčal, Ing. arch. Jaroslava Obrušková, Ing. arch. Jan Šafář, Ing. arch. Ondrej Zuzaník
Zodpovědný:	Ing. arch. Jakub Kunčík, Ph.D., Ing. arch. Ondřej Pavlík, Ing. arch. Jiří Hrnčal, Ing. arch. Jan Šafář, Ing. arch. Ondrej Zuzaník
Hlavní inženýr/ředitel:	Ing. Miloslav Hulek
ÚSES NEOLIS ARTIST, s.r.o.
Zodpovědný projektant v oblasti krajinářství:	Ing. Miloslav Hulek
Zdánlivá kancelář a ev.orgán, Hynkova 10, 779 11 Olomouc
Zodpovědný projektant v oblasti ekologie:	RNDr. Ivo Vrabec, Ph.D.
Zdánlivá kancelář a ev.orgán, Hynkova 10, 779 11 Olomouc
Zodpovědný projektant v oblasti dopravní infrastruktury:	RNDr. Ivo Vrabec, Ph.D.
Zdánlivá kancelář a ev.orgán, Hynkova 10, 779 11 Olomouc
Zodpovědný projektant v oblasti technické infrastruktury:	RNDr. Ivo Vrabec, Ph.D.
Zdánlivá kancelář a ev.orgán, Hynkova 10, 779 11 Olomouc
Zodpovědný projektant:	Ing. Miloslav Hulek, Ing. Michaela Hrabalová
Pracovníci ubytovn:	Ing. Zuzi Zaskoczyńska, Ing. Dáše Tomek
NEOLIS ARTIST, s.r.o. Bartevská 4978/5, 702 00 Ostrava tel.: +420 597 420 120 www.neolisartist.com
Objednatel	Statutární město Olomouc, Horní náměstí 583, 779 11 Olomouc
Příslušnost	Registrační mésto Olomouc, Zdánlivá kancelář a ev.orgán, Hynkova 10, 779 11 Olomouc
Název akce	ÚZEMNÍ PLÁN OLOMOUC
NÁVRH	
Stupeň	NÁVRH
Datum	02 / 2014
Formát	2 x 1189 / 1324 mm
Část akce	HIERLÁ
Název výkresu	HLAVNÍ VÝKRES
Měřítko	1 : 10 000
Část výkresu	I/02.1