I/01 VÝKRES ZÁKLADNÍHO ČLENĚNÍ ÚZEMÍ

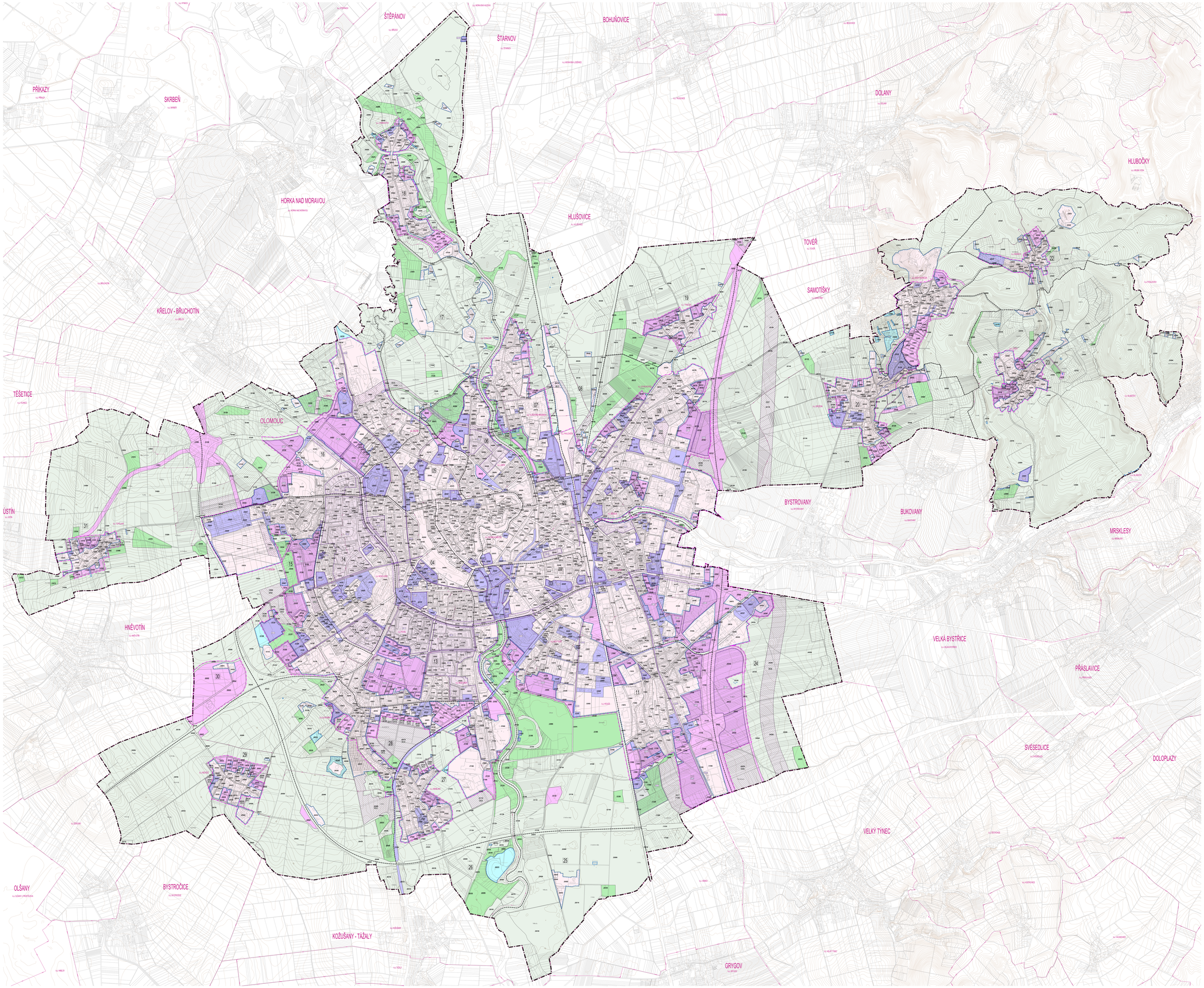

OLOMOUC

ÚZEMNÍ PLÁN

LEGENDA

HRANICE

- HRANICE ŘEŠENÉHO ÚZEMÍ – SPRÁVNÍHO OBVODU OBCE S ROZŠÍŘENOU PŮSOBNOSTÍ OLOMOUC
- HRANICE ZASTAVĚNÉHO ÚZEMÍ
  - ve textu: c. zobrazení dle Katastru atlas.
- HRANICE KOMPLEXNÍ OBLASTI
  - ve textu: c. zobrazení dle Katastru atlas.

PLOCHY PODLE VYUŽITÍ

- BV/BD – PLOCHY SMÍŠLENÉ/VÝHLED V ZASTAVĚNÉM ÚZEMÍ
  - ve textu: C. zobrazení dle Katastru atlas.
- BV/SP – PLOCHY PŘÍZEMNÍ BYT
  - ve textu: C. zobrazení dle Katastru atlas.
- BV/RH – PLOCHY REKREAČNÍCH
  - ve textu: C. zobrazení dle Katastru atlas.
- BV/NNB – PLOCHY SMÍŠLENÉ/VÝHLED V NEZASTAVĚNÉM ÚZEMÍ
  - ve textu: C. zobrazení dle Katastru atlas.
- BV/VNB – PLOCHY PRO ZMĚNU VYUŽITÍ V NEZASTAVĚNÉM ÚZEMÍ
  - ve textu: C. zobrazení dle Katastru atlas.
- BV/KC – PLOCHY ZAKOTVUJÍCÍ
  - ve textu: C. zobrazení dle Katastru atlas.
- BV/RZ – PLOCHY V KOREKCIÍCH ÚZEMNÍCH REZERV
  - ve textu: C. zobrazení dle Katastru atlas.
- REZERVNÍ PLOCHY

KÓD PLOCHY

- 01/BV/1 – VÝTVARNÝ ŘÍDÍCÍ KÓD
- 02/BV/2 – ÚZEMNÍ ÚZNALY
- 03/BV/3 – ÚZEMNÍ PLOCHY A ÚZEMÍ ÚZNALYŽ
- 04/BV/4 – ÚZEMNÍ ZÁKLAD PLOCHY PODLE VYUŽITÍ

POŽADAVEK/PROVEDENÍ ZMĚN V ÚZEMÍ

- 05/BV/5 – PLOCHA, KE KTERÉ JE NEZBYTNÝ NÁVRH ZMĚN V ÚZEMÍ POŽADAVEK/ JIŽ PROVEDENÉ (JIŽ PŘEKRÝVÁ ZÁVAZNÝ STAVEBNÍ ÚZEMÍ V NAVIGELACI), K JEJÍMUŽ
  - ve textu: C. zobrazení dle Katastru atlas.
- 06/BV/6 – PLOCHA, KE KTERÉ JE NEZBYTNÝ NÁVRH ZMĚN V ÚZEMÍ POŽADAVEK/ ZPRACOVÁNÍ ÚZEMNÍ STUDIE, K JEJÍMUŽ
  - ve textu: C. zobrazení dle Katastru atlas.
- 07/BV/7 – NEZBYTNÝ NÁVRH ZMĚN V ÚZEMÍ POŽADAVEK/ ZPRACOVÁNÍ ÚZEMNÍ STUDIE, K JEJÍMUŽ KÓD
  - ve textu: C. zobrazení dle Katastru atlas.
- 08/BV/8 – PLOCHA, KE KTERÉ JE NEZBYTNÝ NÁVRH ZMĚN V ÚZEMÍ POŽADAVEK/ VYDÁNÍ REGULAČNÍHO PLÁNU, K JEJÍMUŽ
  - ve textu: C. zobrazení dle Katastru atlas.

ÚZEMÍM ÚZEMNÍ ÚZNALYŽ

- REZERVNÍ ÚZNALYŽ
- KÓD ÚZNALYŽ

PRÁVNÍ NAPOJENÍ ÚZEMÍ

- OLOMOUC – HRANICE OBCE A JEJÍ PARCELY
- OLOMOUC – HRANICE KATASTRÁLNÍHO ÚZEMÍ A JEHO NÁZEV
- OLOMOUC – POLOPORIS – DESTIČKA NA KATASTRÁLNÍ MAPĚ
- OLOMOUC – VÝŘEZ PORIS – VÝŘEZ MAPY PLO 1:10

SCHÉMA ROZMÍSTĚNÍ ÚZNALYŽ

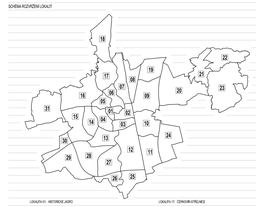

ÚZNALYŽ 01 - HISTORICKÉ JÁDRO	ÚZNALYŽ 11 - ZDRAVÍ/NEMOCNICE
ÚZNALYŽ 02 - NEMOCNICE – VÝŠ/ŘÍŠNÉ CENTRUM	ÚZNALYŽ 12 - CHOMOUTOV
ÚZNALYŽ 03 - KOŠÍŘ/NOVÁ ULICE	ÚZNALYŽ 13 - TYNEČEK
ÚZNALYŽ 04 - TŘÍDA SVOBODY – ZŘÍZENÍ/ZÁ ZTVÁŘ	ÚZNALYŽ 14 - DRŽÍZNA
ÚZNALYŽ 05 - UDÁVÁRNA, SMÍCHÁ A HLUČÍN	ÚZNALYŽ 15 - SANTY KRÁČÓN
ÚZNALYŽ 06 - LAZCE	ÚZNALYŽ 16 - NÁBŘEŽÍ
ÚZNALYŽ 07 - KLÁŠTERNÍ HRADISKO A ŽERNOSÍR	ÚZNALYŽ 17 - LÓDEV
ÚZNALYŽ 08 - ŽERNOSÍRSKÝ LES	ÚZNALYŽ 18 - HOLEŠ STOVEŽ
ÚZNALYŽ 09 - ÚNALÁ/VÝŠEŘ, PALÁCHŮV A HÉŘŮLÁ	ÚZNALYŽ 19 - NOVÝ DVŮR
ÚZNALYŽ 10 - HÉŘŮLÁ/V HÉŘŮLÉM	ÚZNALYŽ 20 - NAJETÍ
ÚZNALYŽ 11 - HÉŘŮLÉ	ÚZNALYŽ 21 - NÉMLÁNY A HÉŘŮ BAŘ LÁN
ÚZNALYŽ 12 - NOVÝ SVĚT A ŠLOVITELLÍ	ÚZNALYŽ 22 - SLAVÍNÍN
ÚZNALYŽ 13 - PORÍL, SLAVÍNÍN SEVER A NOVÉ BAŘÍ SEVER	ÚZNALYŽ 23 - NEVĚŘÍ
ÚZNALYŽ 14 - TÝNLÍ/ST REKA NOVÁ LAZE	ÚZNALYŽ 24 - TOVAŘÍNNÁ
ÚZNALYŽ 15 - NÉŘEŽÍ A ZÁKLÍA	ÚZNALYŽ 25 - TOPOLÁNY
ÚZNALYŽ 16 - PRÁŽÁLÁ ŘÉPCÍL	

ZÁZNAMY O ÚČINNOSTI

Orgán samosprávy: Rada zastupitelů obce	
Zastupitelstvo obce/Rada obce/Starosta	
Číslo usnesení	
Datum	
Podpis	
Jméno a příjmení	
Funkce	
Orgán veřejné moci/dotčený orgán/Starosta/zastupitelé	
Datum	
Podpis	
Jméno a příjmení	
Funkce	
Podpisové razítko	
Registrační číslo Ministerstva vnitra ČR: Vyvěšeno dne: 17.11.2020 v 15:00 hod.	
Sejmuto dne:	
Datum nabytí účinnosti	

INTEGROVANÝ OPERAČNÍ PROGRAM

EVROPSKÁ UNIE
EVROPSKÝ FOND PRO REGIONÁLNÍ ROZVOJ
ŠANCE PRO VAŠ ROZVOJ

0 50 250 500 1000 1500 m

Zpracovatel:	
KAES-AVMZ s.r.o. Sumenská 4/410, 602 00 Brno	
Hlavní projektant:	Podpis:
Ing. Arch. Jakub Kolář, Ing. Arch. Jakub Kolář, Ing. Arch. Jan Bílek, Ing. Arch. Jan Bílek	
Koordinátor:	Ing. Arch. Jakub Kolář, Ing. Arch. Jakub Kolář, Ing. Arch. Jan Bílek, Ing. Arch. Jan Bílek
Spolupracovníci:	Ing. Arch. Jakub Kolář, Ing. Arch. Ondřej Kovařík, Ing. Arch. Jan Bílek, Ing. Arch. Jan Bílek, Ing. Arch. Jan Bílek, Ing. Arch. Zuzana Mikulová
Vedoucí projektant:	Ing. Miloslav Vaník
CEDIS ředitel:	KOPŘIVA s.r.o. – PRIO, Jiří Kopřiva, Ing. Jiří Kopřiva, Ing. Jiří Kopřiva, Ing.