

**Zápis z jednání Komise městské části č. 2 Olomouc - Droždín**  
**ze dne 28. 11. 2016**

**Přítomni za KMČ dle prezenční listiny:** Ing. Bc. Hainc, Ing. Filipcová, Mgr. Lochmanová,  
p. Prášil, p. Stejskal

**Omluveni za KMČ:**

**Nepřítomni za KMČ:** p. Culek, Ing. arch. Daněk, Mgr. Pelikán,

**Hosté dle prezenční listiny:** pí. Miloslava Renčáková

**Program:**

1. Zahájení
2. Kontrola plnění dle zápisu z předchozí schůze KMČ ze dne 7. 11. 2016
3. Jednání KMČ
4. Požadavky hostů
5. Závěr

**1. Jednání KMČ č. 2 Olomouc - Droždín bylo zahájeno v 18:00 hodin**

Předseda KMČ přivítal všechny přítomné a zahájil schůzi.

**2. Kontrola plnění dle zápisu z předcházející schůze KMČ ze dne 7. 11. 2016**

Splněno

**3.**

**Rozvoz nádob na tříděný odpad** – v případě, že občané nebudou zastiženi doma dne 29. 11. 2016 a nádoby nebudou předány. KMČ bude informovat občany místním rozhlasem a ve vývěskách o dalším postupu jak nádoby na tříděný odpad získat

**Svoz bioodpadu – poslední svoz ve 14 denním intervalu bude 23. 12. 2016. Následně bude bioodpad svážen ve dnech 20. 1. 2017 a 17. 2. 2017. Od 17. 3. 2017 začne 14 denní interval svozu odpadu**

**Oprava hasičské zbrojnice** – Ing. Hainc svolal mimořádné jednání k opravě hasičské zbrojnice, které se konalo 13. 11. 2016 za účasti za KMČ: Ing. Hainc, p. Culek, Ing. arch. Daněk, p. Prášil, p. Stejskal. Hosté: p. Milan Brablík (SDH), p. František Konečný (SDH), Ing. arch. Michal Giacintov (člen rady města Olomouce), pí. Marie Stejskalová. Ing. arch. Daněk oslovil odborníky z řad architektů pro řešení barvy omítky hasičské zbrojnice. KMČ se zabývala zaslanými návrhy a vydala usnesení, které je součástí přílohy tohoto zápisu

**Topná sezóna** – KMČ žádá občany, aby nespalovaly nebezpečný odpad v kamnech a kotlích a dbali Výzvy ochrany ovzduší

**Výkopové práce na ulici Jesenická** – KMČ podá požadavek na zjištění provedené stavby ve vozovce na ulici Jesenická – podá p. Prášil, Ing. Hainc

**Ořez dřevin v době vegetačního klidu** – KMČ podá žádost na prořezání stromů v ulici Gagarinova a v ulici Jesenická – podá Ing. Hainc

**Nové lavičky** – dle požadavku občanů byly po Droždíně umístěny nové lavičky

**Stavba na ulici Gagarinova (naproti školy)** – dle požadavku občanů se KMČ situací kolem stavby zabývá

**Výdaje** – tisk zápisu 60,- Kč, tisk letáků na rozsvěcování vánočního stromu a mikulášskou nadílku 210,- Kč, montáž laviček TSMO 38 823,- Kč, nákup občerstvení 1 200,- Kč, nákup nástěnky, hodin a složek do místnosti KMČ 1 015,- Kč,

**Rozsvěcování vánočního stromu a mikulášská nadílka** – dne 2. 12. 2016 proběhne rozsvěcování vánočního stromu a mikulášská nadílka v areálu mateřské školky

**Tříkrálová sbírka** – v případě zájmu zapojit se do Tříkrálové sbírky v Droždíně ve dnech 7. a 8. 1. 2016 prosím kontaktujete některého ze členů KMČ

**Pozvání na ples** – FBC Droždín srdečně zve na Reprezentační florbalový ples, který se koná dne 14. 1. 2017 ve Vlastivědném muzeu v Olomouci

**Došlá pošta**

**Pozvánka na pracovní jednání** – KMČ obdržela pozvánku na pracovní jednání k opravě komunikace v ulici Myslivecká – Na Příhonu. Za KMČ se účastnil pracovního jednání dne 15. 11. 2016 Ing. Hainc, Mgr. Lochmanová, p. Prášil, za MMOI zástupci odboru dopravy, koncepce a rozvoje a projektant z Dopravního projektování spol. s r. o. Na jednání byly představeny změny v projektu, které KMČ požadovala, dále se řešili majetkové záležitosti, týkající se komunikace a problém se třemi vzrostlými stromy u komunikace v ulici Myslivecká. Členové KMČ osloví vlastníky pozemku, který souvisí s opravou komunikace, a požádají vlastníky o souhlas s opravou komunikace

**Žádost o sdělení stanoviska k prodeji nemovitých věcí ve vlastnictví SMOI** – KMČ obdržela žádost manželů Křištofových týkající se nemovitých věcí: část pozemku parc. č. 790 ostatní plocha o výměře 75 m<sup>2</sup> v k. ú. Droždín, Boží muka ve vlastnictví SMOI, nacházející se na pozemku parc. č. 87/5 trvalý travní porost v k. ú. Droždín. KMČ nesouhlasí s prodejem pozemku a nesouhlasí s prodejem Božích muk, které jsou historickou památkou a součástí městské části Droždín (5proti/0pro/0zdržel se)

**Objednávka** – Výzdoba vánočního stromu elektrickým osvětlením od TSMO pro KMČ Droždín, Nedvězí, Holice 17 000,- Kč

**Požadavky hostů:**

**Pí. Renčáková** – se obrátila na KMČ s požadavkem na přesun stanoviště na ukládání odpadu pro chataře v ulici Jesenická. KMČ se bude požadavkem zabývat a do konce ledna 2017 zpracuje možnosti řešení stávající situace se svozovým místem. Dále bude KMČ řešit problém s umístěnými panely a štěrkem v místě svozu odpadu v ulici Jesenická

**4. Závěr**

Předseda KMČ poděkoval všem přítomným za účast a obeznámil s dalším termínem jednání KMČ

**Další řádné veřejné jednání KMČ č. 2 Olomouc – Droždín bude v pondělí 2. 1. 2017 v 18:00 hodin v areálu MŠ Droždín**

**Komise městské části č. 2 Olomouc – Droždín přeje všem spoluobčanům klidný adventní čas, krásné a požehnané Vánoce, do nového roku hodně zdraví, štěstí, lásky, pohody, vzájemné tolerance, vřelé sousedské a mezilidské vztahy a krásný celý nový rok 2017**

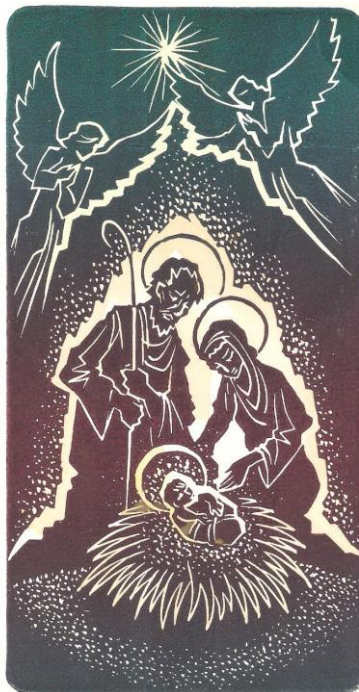

## Komise městské části č. 2 Olomouc – Droždín

---

### **Jednání bylo ukončeno ve 19:15 hodin**

Zapsal: Ing. Bc. Rostislav Hainc

Komise městské části č. 2 Olomouc – Droždín

Předseda: Ing. Bc. Rostislav Hainc

+420 723 644 458

drozdin.eu@gmail.com

rostislav.hainc@gmail.com



Zápis obdrží: všichni členové KMČ č. 2 Olomouc – Droždín ke schválení (elektronicky)  
Magistrát města Olomouce – Bc. Daniela Horňáková (elektronicky)  
Magistrát města Olomouce – Bc. Kateřina Křupková (elektronicky)  
Člen rady města Olomouce – Ing. arch. Michal Giacintov (elektronicky)  
Webové stránky KMČ č. 2 Olomouc – Droždín (elektronicky)  
Vývěsky KMČ ulice Gagarinova, U Cihelny, Horní Úlehla, Vítězství, Dvorského (písemně)

**Příloha č. 1**

**USNESENÍ**

V Olomouci – Droždíně 13. listopadu 2016

Komise městské části č. 2 Olomouc – Droždín na svém mimořádném jednání 13. 11. 2016 od 16:00 hodin v areálu mateřské školky a u hasičské zbrojnice v Droždíně sešla a řešila barvu omítky budovy hasičské zbrojnice.

Informace o plánované barvě omítky KMČ získala od členů SDH Droždín. Na základě společného jednání s SDH Droždín, zástupcem MMOI odboru ochrany, autorkou projektu a zhotovitelem stavby, které se konalo 10. 11. 2016 u hasičské zbrojnice, KMČ ve čtvrtek 10. 11. 2016 oslovila odborníky, kteří se vyjadřovali k naplánované barvě omítky (šedá omítka s červenou věží v subcentru městské části Droždín).

**Na svém mimořádném jednání se Komise městské části č. 2 Olomouc – Droždín usnesla po diskusi s odborníky a navrhuje barvu omítky šedou č. 0867 (HBW63) z (baumit.com) v celé ploše, včetně věže hasičské zbrojnice. Nápis „Hasičská zbrojnice“ a znak budou zachovány dle stávajícího návrhu. Dále KMČ navrhuje, aby „sokl“ byl řešen tmavší barvou fasády bez mozaiky.**

Komise městské části považuje hasičskou zbrojnici za jednu z dominant městské části v subcentru Droždína, a proto předkládá tento návrh.

předseda KMČ č. 2  
Ing. Bc. Rostislav Hainc