s o u b o r z m ě n č . 2 ú z e m n í h o p l á n u

Velký Týnec

h r a n i c e , i d e n t i f i k a c e p l o c h	
	hranice řešeného území obce Velký Týnec
	hranice katastrálních území místních částí a sousedních obcí
	zastavěné území k 10.12.2024
	hranice lokalit řešených změnou č. 2
Z2/1	označení lokalit řešených změnou č. 2
Z.00	zastavitelné plochy
P.00	plochy přestavby
K.00	plochy změn v krajině
ZRU / PRU	zastavitelné plochy a plochy přestavby ke zrušení
R.00	územní rezervy
x	jevy ke zrušení

t e c h n i c k á i n f r a s t r u k t u r a		
stav	návrh	
z á s o b o v á n í p l y n e m		
		koridor pro umístění VTL plynovodu do 40 barů
		VTL plynovod do 40 barů
		VTL plynovod ke zrušení
		VTL regulační stanice
		STL plynovod
z á s o b o v á n í e l e k t r i c k o u e n e r g i í		
		nadzemní vedení VVN 110 kV
		nadzemní vedení VN 22 kV
		nadzemní vedení VN 22 kV ke zrušení
		podzemní vedení VN 22 kV
		koridory pro umístění transformační stanice a nadzemního vedení VVN ze ZÚR OK
		sloupová trafostanice
		zděná trafostanice
v e ř e j n é k o m u n i k a č n í s í t ě		
		koridor pro umístění telekomunikačního vedení - dálkový optický kabel
		telekomunikační vedení - dálkový optický kabel
		telekomunikační vedení - dálkový optický kabel ke zrušení
		telekomunikační vedení - místní

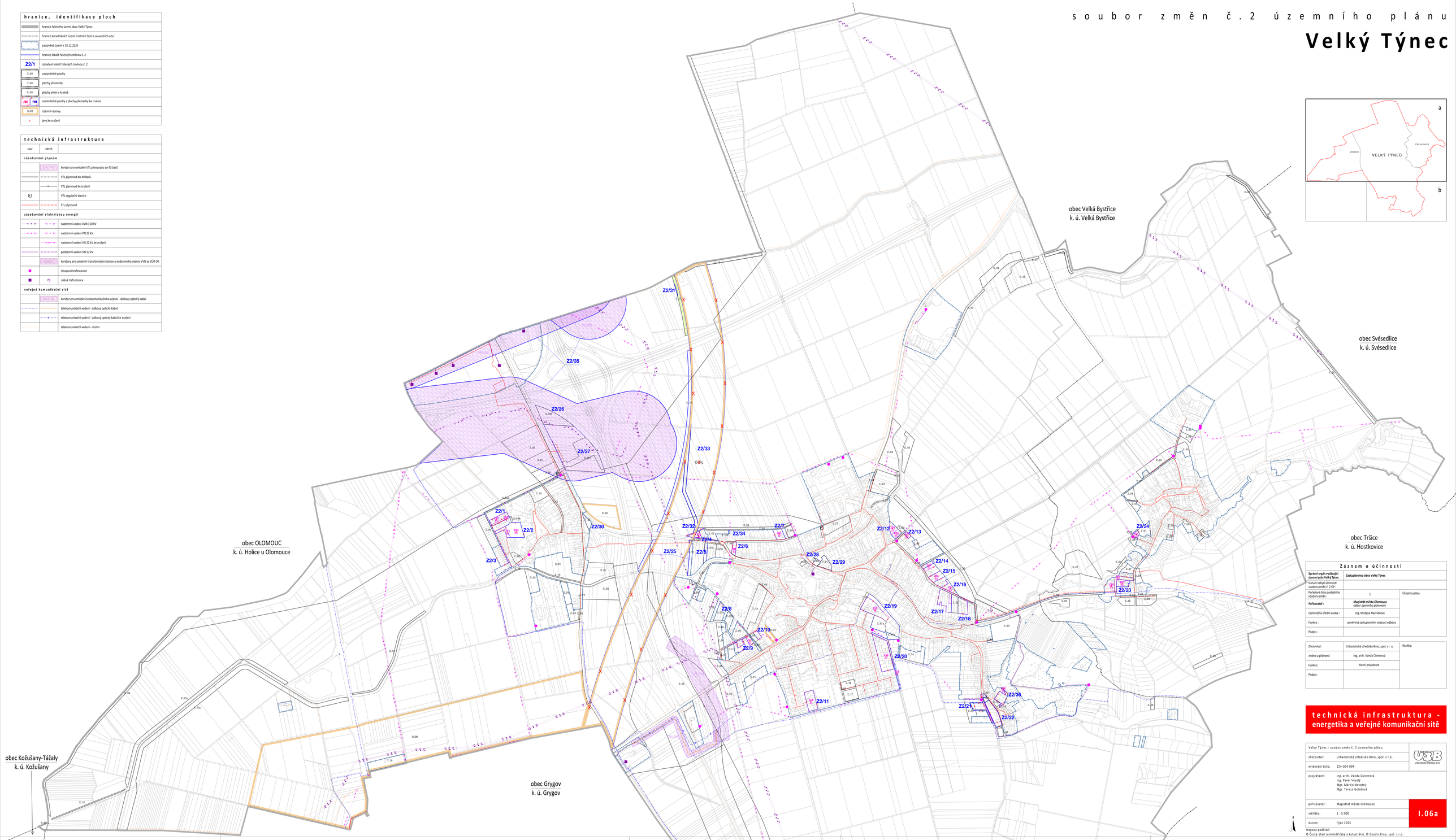

z á z n a m o ú č i n n o s t i		
Správní orgán vydávající územní plán Velký Týnec	**Zastupitelstvo obce Velký Týnec**	
Datum nabytí účinnosti souboru změn č. 2 ÚP :		
Pořadové číslo posledního souboru změn :	1	Úřední razítko:
Pořizovatel :	**Magistrát města Olomouce** odbor územního plánování	
Oprávněná úřední osoba :	Ing. Kristýna Navrátilová	
Funkce :	pověřená zastupováním vedoucí odboru	
Podpis :		

Zhotovitel:	Urbanistické středisko Brno, spol. s r. o.	Razítko:
Jméno a příjmení:	Ing. arch. Vanda Cinerová	
Funkce:	hlavní projektant	
Podpis:		

t e c h n i c k á i n f r a s t r u k t u r a -
e n e r g e t i k a a v e ř e j n é k o m u n i k a č n í s í t ě

Velký Týnec - soubor změn č. 2 územního plánu		
zhotovitel:	Urbanistické středisko Brno, spol. s r.o.	
evidenční číslo:	224-004-094	
projektanti:	Ing. arch. Vanda Cinerová Ing. Pavel Veselý Mgr. Martin Novotný Mgr. Tereza Golelová	
pořizovatel:	Magistrát města Olomouce	
měřítko:	1 : 5 000	**I.06a**
datum:	říjen 2025	

mapový podklad:
© Český úřad zeměměřičský a katastrální, © Geodis Brno, spol. s r.o.

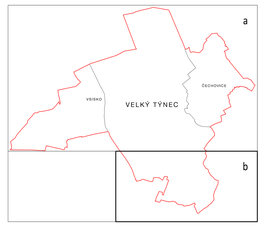

z á z n a m o ú č i n n o s t i		
Správní orgán vydávající územní plán Velký Týnec	**Zastupitelstvo obce Velký Týnec**	
Datum nabytí účinnosti souboru změn č. 2 ÚP :		
Pořadové číslo posledního souboru změn :	1	Úřední razítko:
Pořizovatel :	**Magistrát města Olomouce** odbor územního plánování	
Oprávněná úřední osoba :	Ing. Kristýna Navrátilová	
Funkce :	pověřená zastupováním vedoucí odboru	
Podpis :		

Zhotovitel:	Urbanistické středisko Brno, spol. s r. o.	Razítko:
Jméno a příjmení:	Ing. arch. Vanda Cinerová	
Funkce:	hlavní projektant	
Podpis:		

t e c h n i c k á i n f r a s t r u k t u r a -
e n e r g e t i k a a v e ř e j n é k o m u n i k a č n í s í t ě

Velký Týnec - soubor změn č. 2 územního plánu		
zhotovitel:	Urbanistické středisko Brno, spol. s r.o.	
evidenční číslo:	224-004-094	
projektanti:	Ing. arch. Vanda Cinerová Ing. Pavel Veselý Mgr. Martin Novotný Mgr. Tereza Golelová	
pořizovatel:	Magistrát města Olomouce	
měřítko:	1 : 5 000	**I.06b**
datum:	říjen 2025	

mapový podklad:
© Český úřad zeměměřičský a katastrální, © Geodis Brno, spol. s r.o.