ÚZEMNÍ PLÁN DUB NAD MORAVOU - ZMĚNA č. 2

předpokládaný právní stav po Změně č. 2

II.1 KOORDINAČNÍ VÝKRES

1 : 5000

NEMOVITÉ KULTURNÍ PAMÁTKY	
1	Kostel Ocištěování Panny Marie s farou
PAMÁTKY MÍSTNÍHO VÝZNAMU	
2	Sousoší sv. Jana Nepomuckého
3	Sousoší sv. Floriána
4	Sousoší sv. Josefa
5	Socha anděla
6	Kaple sv. Rozálie v Bolelouci
7	Kaple
8	Boží muka
VÁLEČNÉ HROBY	
9	Socha sv. Václava s pamětní deskou obětem 2. světové války
10	Pomník padlým v 1. světové válce
11	Symbolický hrob padlým v bitvě u Tovačova

LEGENDA

- HRANICE ŘEŠENÉHO ÚZEMÍ
- HRANICE KATASTRÁLNÍHO ÚZEMÍ
- HRANICE ZASTAVĚNÉHO ÚZEMÍ
- Z1 HRANICE ZASTAVITELNÉ PLOCHY
- P1 HRANICE PLOCHY PŘESTAVBY
- K1 HRANICE PLOCHY ZMĚNY V KRAJINĚ

ÚZEMNÍ SYSTÉM EKOLOGICKÉ STABILITY

FUNKČNÍ	ČÁSTEČNĚ FUNKČNÍ	NEFUNKČNÍ	
			NADREGIONÁLNÍ BIOKORIDOR
▲			REGIONÁLNÍ BIOCENTRUM
			REGIONÁLNÍ BIOKORIDOR
▲	▲	▲	MÍSTNÍ BIOCENTRUM
			MÍSTNÍ BIOKORIDOR
● ● ● ●		● ● ● ●	INTERAKČNÍ PRVEK LINIOVÝ

PROSTOROVÉ USPOŘÁDÁNÍ

- SOUVISLÁ ULIČNÍ FRONTA
- ① ② MAXIMÁLNÍ POČET NADZEMNÍCH PODLAŽÍ

KULTURNÍ LIMITY A HODNOTY

- NEMOVITÉ KULTURNÍ PAMÁTKY
- OCHRANNÉ PÁSMO NEMOVITÉ KULTURNÍ PAMÁTKY
- ARCHEOLOGICKÁ NALEZIŠTĚ
- PAMÁTKY MÍSTNÍHO VÝZNAMU
- VÁLEČNÉ HROBY

PŘÍRODNÍ LIMITY

- VKP - VODNÍ TOKY
- VKP - KRAJINNÝ PRVEK
- VKP - LES
- VZDÁLENOST 50 m OD OKRAJE LESA
- PAMÁTNÝ STROM
- PŘÍRODNÍ PAMÁTKA
- OCHRANNÉ PÁSMO PŘÍRODNÍ PAMÁTKY
- KRAJINNÉ OSY
- VÝSKYT CHRÁNĚNÝCH DRUHŮ
- VODNÍ ZDROJ
- OCHRANNÉ PÁSMO VODNÍHO ZDROJE I. STUPNĚ
- OCHRANNÉ PÁSMO VODNÍHO ZDROJE II. STUPNĚ VNITŘNÍ
- VZ OCHRANNÉ PÁSMO VODNÍHO ZDROJE II. STUPNĚ VNĚJŠÍ
- CHOPAV

OSTATNÍ LIMITY A OCHRANNÁ PÁSMA (OP)

- OP HŘBITOVA
- PŮDY OHROŽENÉ VODNÍ EROZÍ
- SESUVY
- EKOLOGICKÁ ZÁTĚŽ
- HLAVNÍ MELIORAČNÍ ZAŘÍZENÍ
- MELIORACE - ODVODNĚNÁ PLOCHA
- MELIORACE - ZAVODNĚNÁ PLOCHA
- AKTIVNÍ ZÓNA ZÁPLAVOVÉHO ÚZEMÍ
- ZÁPLAVOVÉ ÚZEMÍ Q100
- ZÚ MO ČR PRO VEŠKEROU NADZEMNÍ VÝSTAVBU
- 50 m n.t. ZÚ MO ČR PRO NADZEMNÍ VÝSTAVBU 50 m n.t.
- 100 m n.t. ZÚ MO ČR PRO NADZEMNÍ VÝSTAVBU 100 m n.t.
- 150 m n.t. ZÚ MO ČR PRO NADZEMNÍ VÝSTAVBU 150 m n.t.

Celé správní území je zájmovým územím Ministerstva obrany z hlediska povolování vyjmenovaných druhů staveb

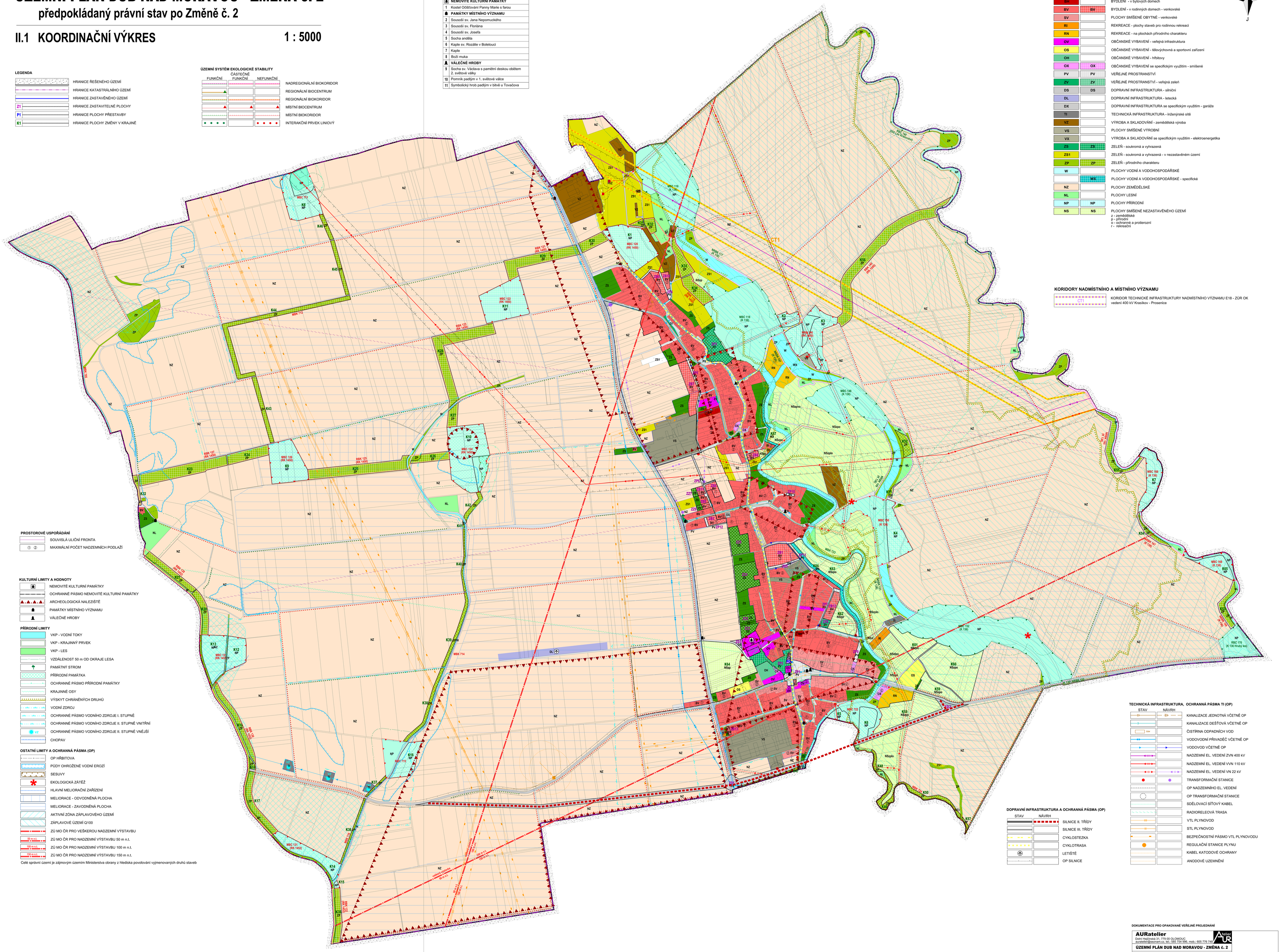
S
Z
V
J
NZ
NL
ZP
ZS
ZS1
BV
VS
OS
OV
OH
OX
RN
W
WX
VZ
K1 NP
K2 NP
K3 NP
K4 NP
K5 NP
K6 NP
K7 NP
K8 NP
K9 NP
K10 NP
K11 NP
K12 NP
K13 NP
K14 NP
K15
K16 NP
K17
K22
K23 ZP
K24 ZP
K25 ZP
K26 ZP
K27 ZP
K30 ZP
K34 ZP
K35 ZP
K36 ZP
K37
K38 NSzp
K39 NSzp
K40 ZP
K41 ZP
K42 ZP
K43
K44 ZP
K45 ZP
K46 ZP
K48
K50
K52 ZP
K53 ZP
K54 ZP
K55 ZP
K56 ZP
K57 NV
K58 NSzpo
K59 NSzpo
K60 NSzpo
K61 NSzpo
K62 NSzpo
K63 NSzpo
K64 NSzp
K65 NP
K66 ZP
K67 NV
MBC 114 (K 136)
MBC 116 (K 136)
MBC 118 (K 136)
MBC 120 (RK 1450)
MBC 122 (RK 1450)
MBC 124 (RK 1450)
MBC 126 (RK 1450)
MBC 131 (RK 1452)
MBC 142 (K 136)
MBC 148 (K 136)
MBC 150 (K 136)
MBC 166 (K 136)
MBC 168 (K 136)
MBC 170 (K 136 Hroby lesa)
MBC 711
MBC 715
MBC 722
RBK 101 (RK 1450)
RBK 102 (RK 1450)
RBK 110
RBK 111
RBK 112
RBK 117 (K 136)
RBK 121 (RK 1450)
RBK 122 (RK 1450)
RBK 123 (RK 1450)
RBK 125 (RK 1450)
RBK 127 (RK 1450)
RBK 128
RBK 129
RBK 130
RBK 131
RBK 132
RBK 133
RBK 134
RBK 135
RBK 136
RBK 137
RBK 138
RBK 139
RBK 140
RBK 141
RBK 142 (RK 1450)
RBK 143 (RK 1450)
RBK 144 (RK 1450)
RBK 145 (RK 1450)
RBK 146 (RK 1450)
RBK 147 (K 136)
RBK 148 (K 136)
RBK 149 (K 136)
RBK 150 (K 136)
RBK 151 (K 136)
RBK 152 (K 136)
RBK 153 (K 136)
RBK 154 (K 136)
RBK 155 (K 136)
RBK 156 (K 136)
RBK 157 (K 136)
RBK 158 (K 136)
RBK 159 (K 136)
RBK 160 (K 136)
RBK 161 (K 136)
RBK 162 (K 136)
RBK 163 (K 136)
RBK 164 (K 136)
RBK 165 (K 136)
RBK 166 (K 136)
RBK 167 (K 136)
RBK 168 (K 136)
RBK 169 (K 136)
RBK 170 (K 136 Hroby lesa)
MBK 110
MBK 111
MBK 112
MBK 113
MBK 114
MBK 115
MBK 116
MBK 117
MBK 118
MBK 119
MBK 120
MBK 121
MBK 122
MBK 123
MBK 124
MBK 125
MBK 126
MBK 127
MBK 128
MBK 129
MBK