

Mlýnský potok

K BODU 1.1.

Bezručovy sady

Michalské stromoradi

U Výpadu

Aksamitova

Kateřinská

Aksamitova

Havelkova Blažejské náměstí

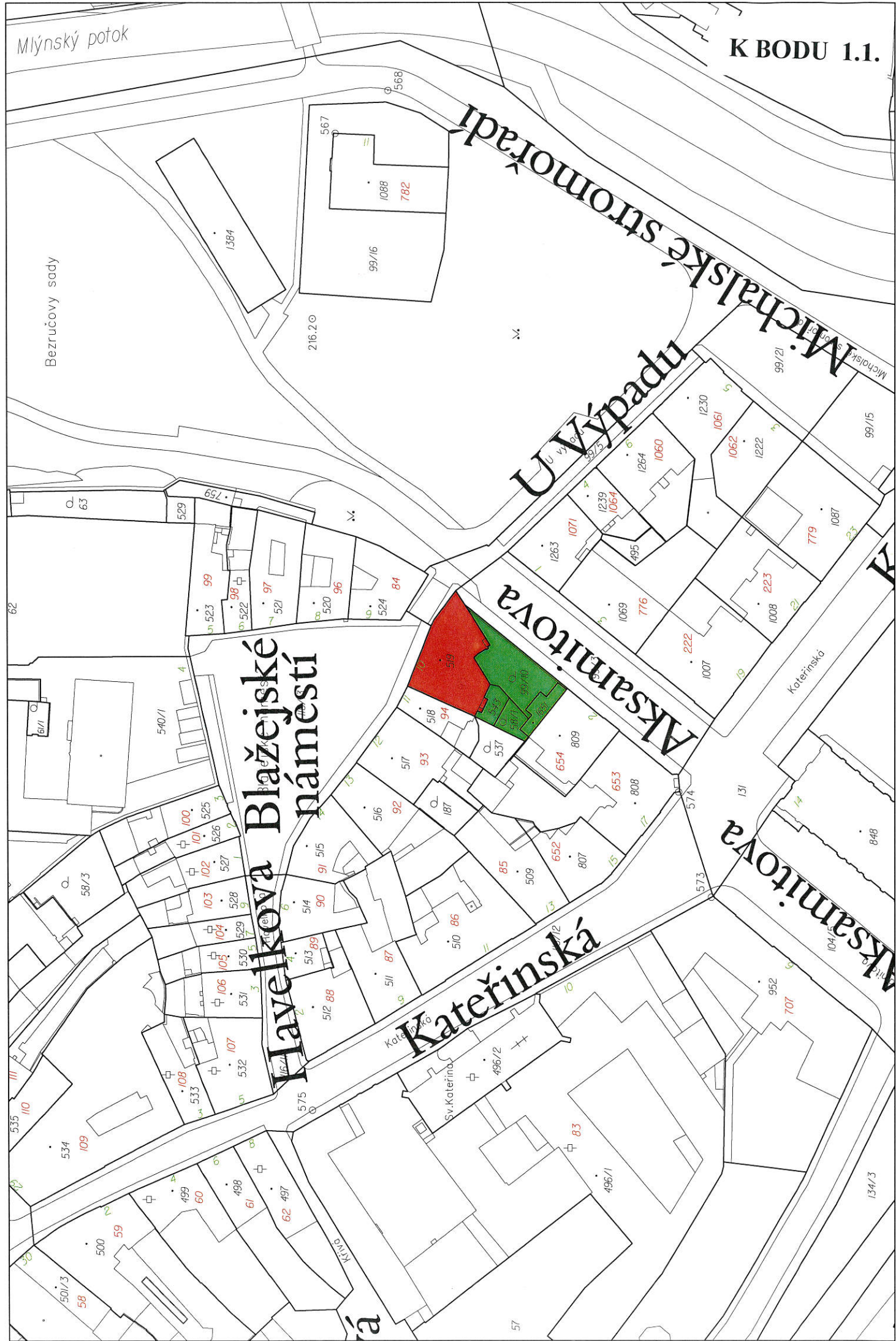

K BODU 1.3.

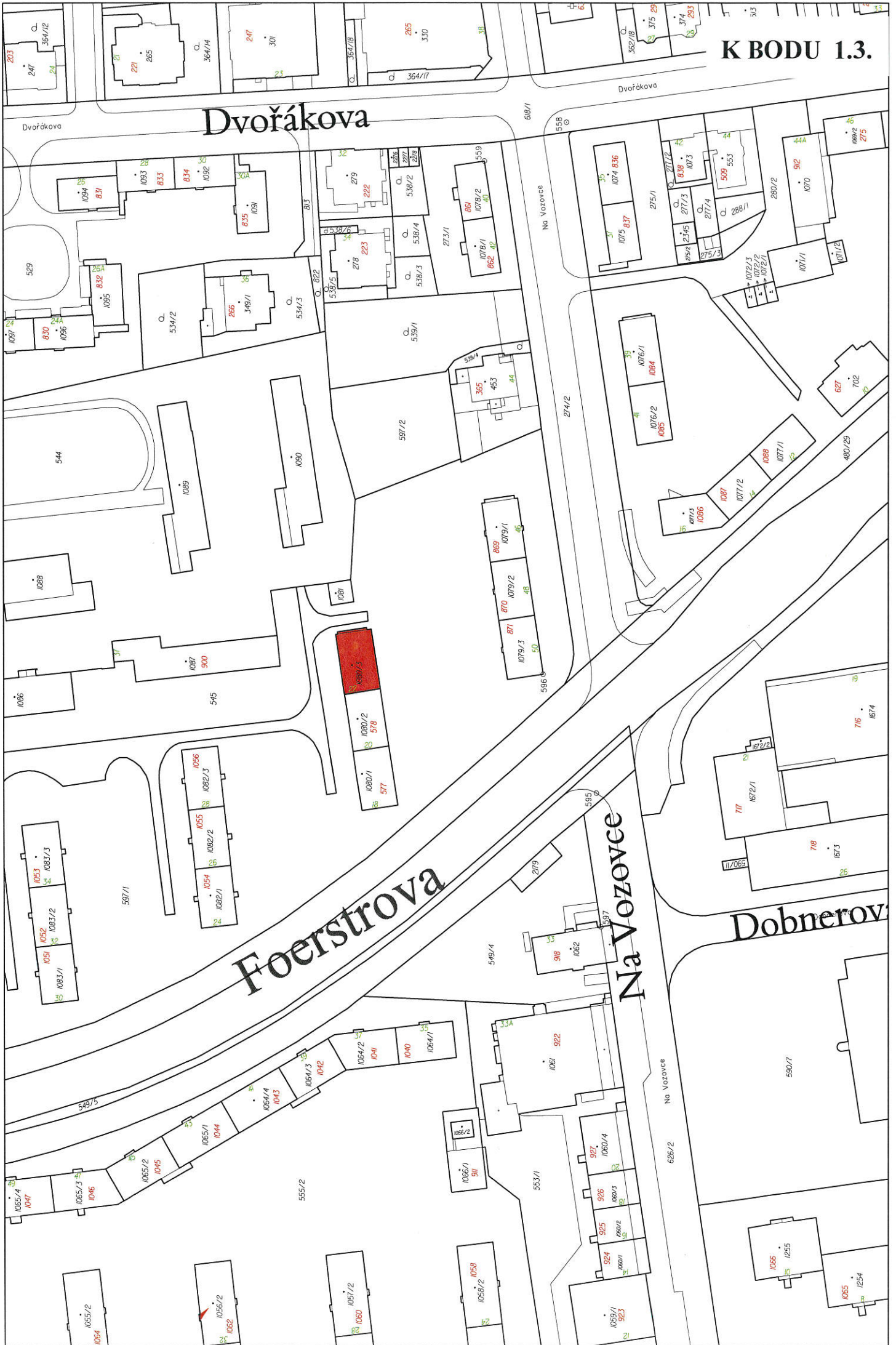

K BODU 1.4.

U Pivovaru

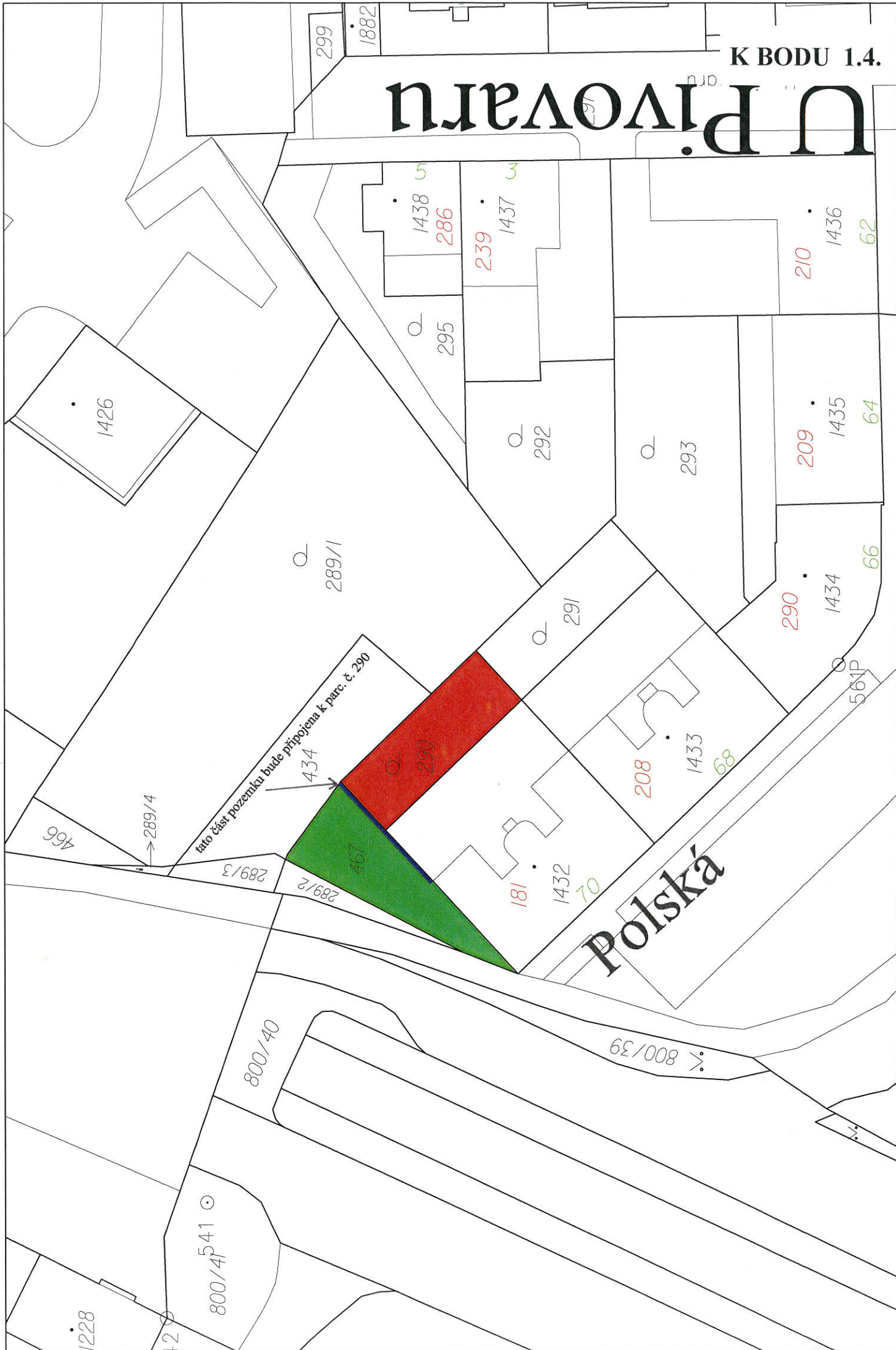

VÝKAZ DOSAVADNÍHO A NOVÉHO STAVU ÚDAJŮ KATASTRU NEMOVITOSTÍ												
Dosavadní stav					Nový stav							
Označení pozemku parc. číslem	Výměra parcely		Označení pozemku parc. číslem	Druh pozemku	Typ stavby	Značeb. vyznačení		Porovnání se situem evidence právních vztahů				
	ha	m ²				Značeb. vyznačení	Značeb. vyznačení	Dle přechází z pozemku označeného v katastru nemovitostí	Číslo listu vlastnické evidence	Číslo listu vlastnické evidence	Číslo listu vlastnické evidence	Výměra dílu
290	1	61	290	zahradní	zahradní	1	70	10001	10001	1	61	ca
467	1	65	467	zahradní	zahradní	1	56	10001	10001	1	56	a
	3	26				3	26					

Parcelní číslo podle katastru nemovitostí		Výměra		BPEJ na dílu parcely		Parcelní číslo podle katastru nemovitostí		Výměra		BPEJ na dílu parcely	
290	467	ha	m ²	35600	1161	290	467	ha	m ²		
				nebohit		1	9				

Číslo bodu Souradnice pro zpis do KN Souradnice urcene meranim Souradnice urcene meranim

404-817	547850.92	1122955.32	4	Y	X	Kód kv.	Poznamka
404-890	547842.82	1122361.35	4	Y	X		dreveny kolk
404-981	547854.02	1122371.82	4	Y	X		roh zd
404-1065	547854.38	1122391.50	4	Y	X		roh budovy
	547854.38	1122391.50	3	Y	X		roh zd
	547854.31	1122371.82	3	Y	X		roh zd
	547843.28	1122361.02	4	Y	X		roh zd
	547843.15	1122360.85	4	Y	X		roh zd

Souradnice bodu na dosavadni hranici pozemku urcene meranim v terenu bodu pro zpis do katastru nemovitosti upraveny podle dosavadniho urceni hranice lomovými body s kódem charakteristiky kvality souradnic vyssim než 3. Důvodem je nereálnost zrealizovat tuto hranici, ke kterému je nupne doložil listinu prokazující shodu vlastníkova s jejím průběhu (s. 19a odst. 4 katastrálního zákona).

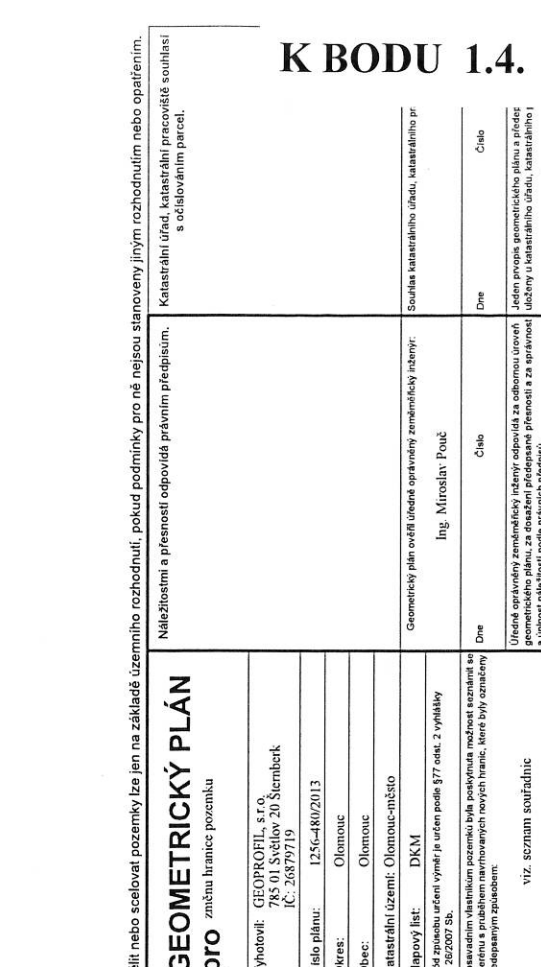

Výkaz údajů o bonitovaných půdně ekologických jednotkách (BPEJ) k parcelám nového stavu

Dělit nebo sčelovat pozemky lze jen na základě územního rozhodnutí, pokud podmínky pro ně nejsou stanoveny jiným rozhodnutím nebo opatřením.

GEOMETRICKÝ PLÁN

pro změnu hranice pozemku

Vyhotovil: GEOPROFIL, s.r.o.
785 01 Světlov 20 Stiebník
IČ: 26879719

Číslo plánu: 125(-480)/2013
Okres: Olomouc
Obec: Olomouc

Katastrální území: Olomouc-město

Mapový list: DKM
Kód způsobu určení výměr je určen podle § 77 odst. 2 vyhlášky č. 262/2007 Sb.

Dosavadním vlastním pozemku byla poskytnuta možnost seznámit se s terénním a průběhem navrhovaných nových hranic, které byly označeny předepsaným způsobem.

viz seznam souřadnic

Náležitosti a přesnosti odpovídá právním předpisům.

Katastrální úřad, katastrální pracoviště souhlasí s odslovením parcel.

Geometrický plán ověřil úředně oprávněný zeměměřičský inženýr:
Ing. Miroslav Pouč

Číslo: Číslo
Dne: Dne

Uředně oprávněný zeměměřičský inženýr odpovídá za odbornou úroveň geometrického plánu, za souhlas předepsané přesnosti a za správnost údajů u katastrálního úřadu, katastrálního a územního rozhodnutí podle právních předpisů.

K BODU 1.4.