

Příloha č. 2

Dosaďadní stav				Nový stav			
Označení pozemku parc. částem	Výměra parcely	Druh pozemku	Označení pozemku parc. částem	Výměra parcely	Druh pozemku	Zás. určení výměr	Prorovnění se stávajícím ověřením právních vztahů
ha	m ²	Zásah vyuhli	ha	m ²	Způsob využití	částka katastru	Dle přílohy z pozemku katastru vzhledem k
						rozlohou	částka katastru vzhledem k
632/3	12,26,98	12,26,98	632/3	12,25,39	12,25,39	2	částka katastru vzhledem k
			632/46	1,80	1,80	2	částka katastru vzhledem k
							částka katastru vzhledem k
							částka katastru vzhledem k

*1) Rozdíl +1 m² vzniklý zaokrouhlením výměr (bod 14.6 přílohy katastrální vyhlášky) u dosaďadní parcely č. 632/3

Seznam souřadnic (S-JTSK)
 Číslo bodu Souřadnice pro zápis do KN Kód kv. Pozemek

- | | | | | |
|----|-----------|------------|---|-----------------|
| 1 | 540491.06 | 1117470.61 | 3 | dosaďadní kofík |
| 2 | 540487.29 | 1117467.72 | 3 | dosaďadní kofík |
| 3 | 540487.46 | 1117467.09 | 3 | dosaďadní kofík |
| 4 | 540487.83 | 1117464.30 | 3 | dosaďadní kofík |
| 5 | 540484.02 | 1117464.52 | 3 | dosaďadní kofík |
| 6 | 540481.66 | 1117466.63 | 3 | dosaďadní kofík |
| 7 | 540482.06 | 1117467.60 | 3 | dosaďadní kofík |
| 9 | 540478.71 | 1117468.99 | 3 | dosaďadní kofík |
| 10 | 540477.77 | 1117476.12 | 3 | dosaďadní kofík |
| 11 | 540483.47 | 1117480.50 | 3 | dosaďadní kofík |
| 12 | 540487.24 | 1117480.08 | 3 | dosaďadní kofík |
| 13 | 540490.40 | 1117479.90 | 3 | dosaďadní kofík |
| 14 | 540493.24 | 1117477.35 | 3 | dosaďadní kofík |
| 15 | 540491.01 | 1117475.64 | 3 | dosaďadní kofík |
| 16 | 540490.44 | 1117475.32 | 3 | dosaďadní kofík |
| 23 | 540486.83 | 1117479.11 | 3 | dosaďadní kofík |

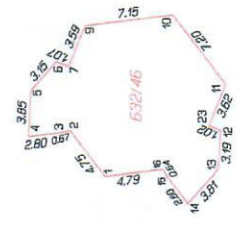
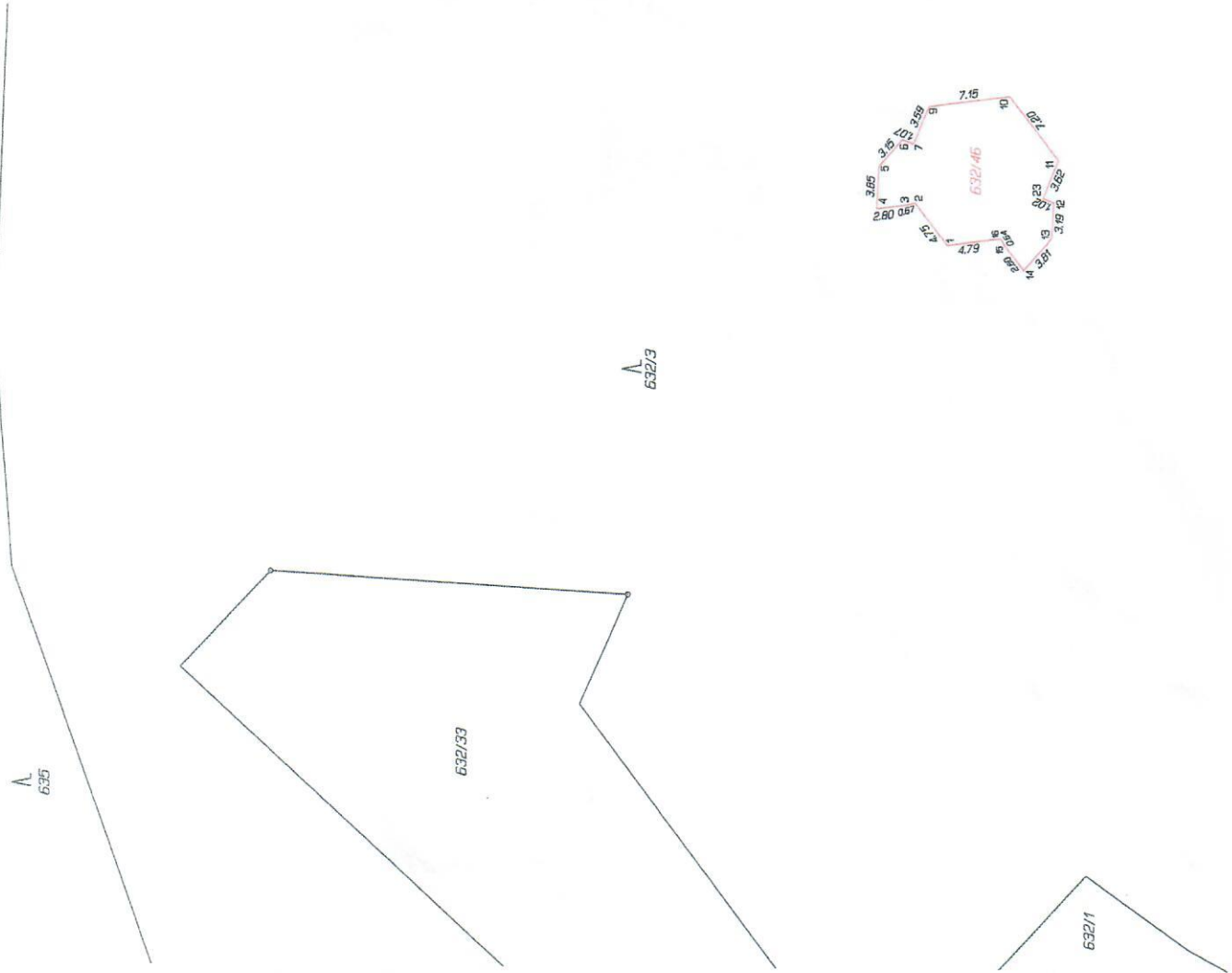

GEOMETRICKÝ PLÁN pro rozdělení pozemku

Vyhovitel: Ing. Jana Kímerová
 Úlice 106
 798 04 Lúčice

Číslo plánu: 515-58/2021
Okres: Olomouc
Obec: Olomouc

Mapový list: Šternberk č.841, 42, 43, 44
 Dle přílohy katastrální vyhlášky č. 14/2013 Sb. v platném znění
 se stanoví, že v tomto plánu jsou uvedeny všechny údaje, které byly součástí předchozího vzhledem k

Geometrický plán ověřil oprávněný zeměměřičský úřad:
 Jméno příjmení: Ing. Jana Kímerová
 Číslo měřičského úřadu: 2481/09
 Dne: 18. května 2021 Číslo: 61/2021

Státní ověřitel opravěný zeměměřičský úřad:
 Jméno příjmení: Ing. Jana Kímerová
 Číslo měřičského úřadu: 2481/09
 Dne: 26. května 2021 Číslo: 67/2021

Katastrální úřad souhlasí s účelovým plánem.
 Katastrální úřad souhlasí s účelovým plánem.

KÚ pro Olomoucký kraj
 KP Olomouc
 Ing. Petra Fráňová
 PGP-1385/2021-805
 2021.05.25 09:27:08 CEST

Úřad zeměměřičský úřad
 Ing. Jana Kímerová
 Úlice 106, 798 04 Lúčice