

KATASTRÁLNÍ SITUAČNÍ VÝKRES - M 1:250

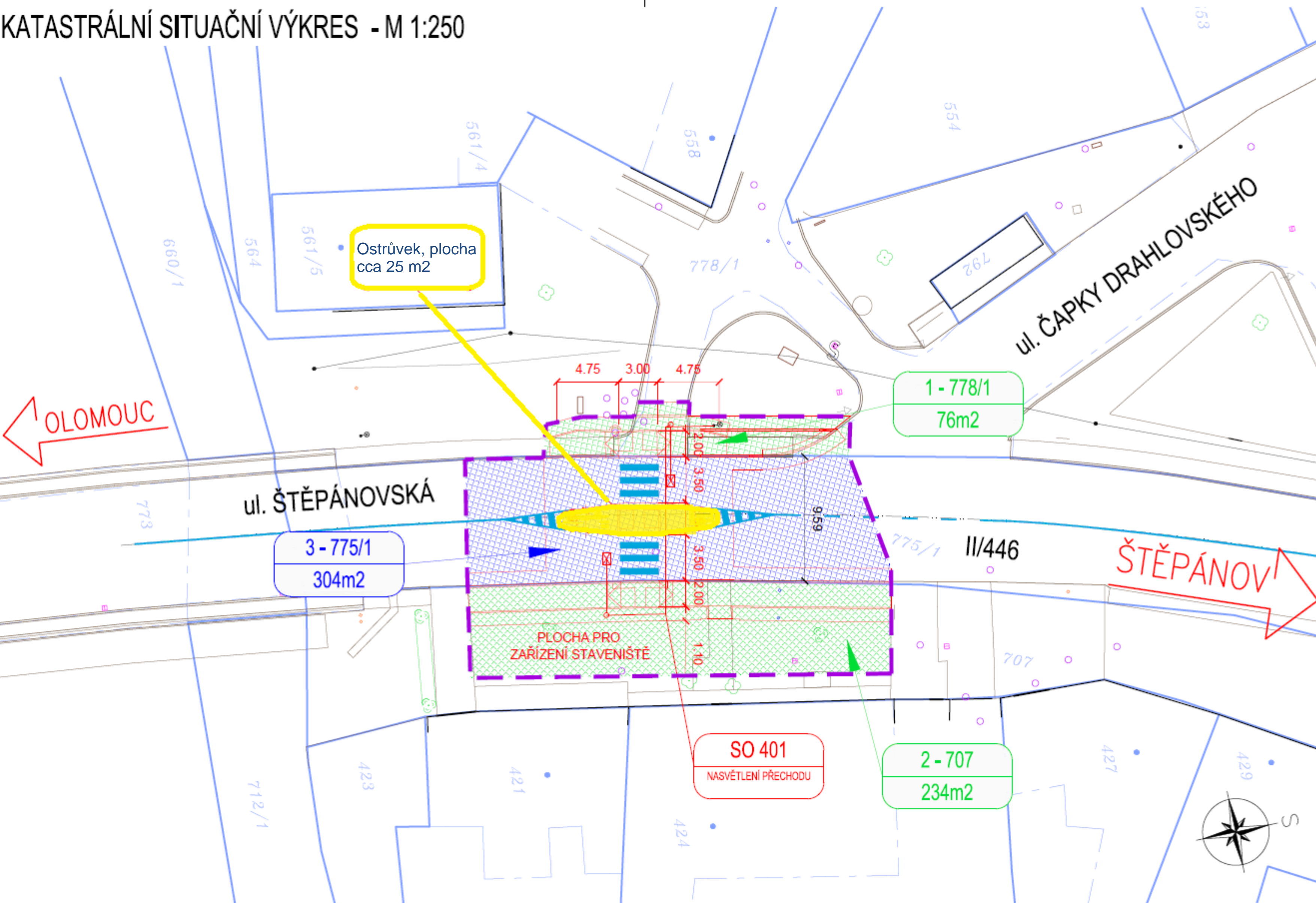

Chomoutov – Štěpánovská – přechod pro pěší

LEGENDA NOVÝCH INŽENÝRSKÝCH SÍTÍ:

nové vedení a lampy veřejného osvětlení

LEGENDA KATASTRU NEMOVITOSTÍ:

- hranice katastrálních území
- hranice parcel katastru nemovitostí
- vnitřní kresba/slučky
- číslo parcely katastru nemovitostí
- hranice obvodu stavby
- zábory dočasné na pozemcích ve vlastnictví Statutárního města Olomouc
- zábory dočasné na pozemcích ve vlastnictví O

SEZNAM OBJEKTŮ:

- SO 101 Přechod pro chodce
- SO 401 Nasvětlení přechodu

SOUŘADNÝ SYSTÉM: SJTSK
VÝŠKOVÝ SYSTÉM: B.p.v.

ODPOV. PROJEKTANT ZAKÁZKY	ING. ZDENĚK KADLČÍK		
ODPOV. PROJEKTANT SO, PS	ING. ZDENĚK KADLČÍK		
NAVRHL, VYPRACOVAL	ING. TOMÁŠ LÝSEK		
KRESLIL, PSAL	ING. TOMÁŠ LÝSEK		
KONTROLOVAL	ING. ZDENĚK KADLČÍK		
KRAJ	OLMOUCKÝ	OBEC	STATUTÁRNÍ MĚSTO OLMOUC
INVESTOR	STATUTÁRNÍ MĚSTO OLMOUC, OI-PR/SOD/001743/2016/Boh		
AKCE	CHOMOUTOV - ŠTĚPÁNOVSKÁ - PŘECHOD PRO PĚŠÍ		

VÝKRES
KATASTRÁLNÍ SITUAČNÍ VÝKRES

„Tř. Míru - Neředínská - úprava křižovatky”

Situace M 1:200

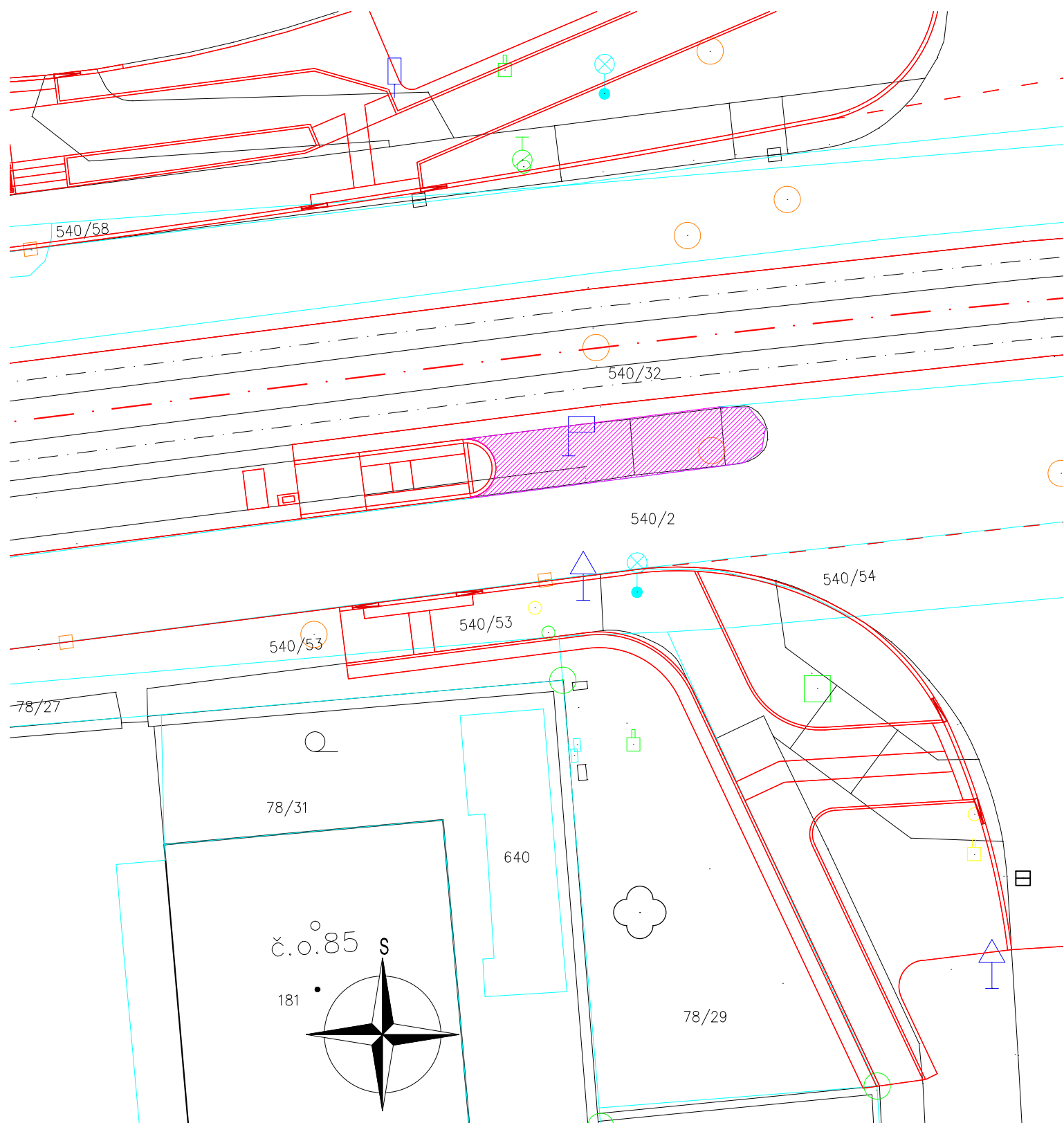

- Stávající stav
- Nový stav
- Návrh na oddělení pozemku 540/32 ve prospěch Olomouckého kraje (SSOK) - 23,5 m².
- Hranice katastru
- 540/32 Číslo parcely

PZN: Vlastníkem parcely 540/32 je Statutární město Olomouc. Jedná se o plochu dráhy na které se v současné době nachází ostrovní nástupiště zastávky „Hřbitov”. Stavební úpravy zkracují tento ostrůvek a nově se na této ploše bude nacházet vozovka silnice II/448.

			ČÍSLO SOUPRAVY:
REVIZE Č.	DATUM	ZMĚNA	

MORAVIA CONSULT Olomouc a.s.
 LEGIONÁŘSKÁ 1085/8 , 779 00 Olomouc

tel.: +420 585 570 444
 fax: +420 585 570 412
 e-mail: moravia@moravia.cz
 http://www.moravia.cz

OBJEDNATEL	Statutární město Olomouc Horní náměstí 583, 779 11 Olomouc, č. SOD: OI-PR/SOD/001452/2015/boh		
HLAVNÍ INŽENÝR PROJEKTU	ING. RADIM ČECH	G. ŘEDITEL MORAVIA CONSULT Olomouc a.s. ING. VÁCLAV KRATOCHVÍL	
ODPOVĚDNÝ PROJ. OBJ., PS	ING. PAVEL GURÁŇ <i>Pavel Gurán</i>	ING. PAVEL GURÁŇ <i>Pavel Gurán</i>	ING. ONDŘEJ POKORNÝ <i>ONDŘEJ POKORNÝ</i>
KRAJ: OLOMOUCKÝ	POVĚŘENÝ OÚ: OLOMOUC	OBEC: OLOMOUC	
<h3>Tř. Míru - Neředínská úprava křižovatky</h3>		ZAK. ČÍSLO MCO	15 - 046 - 233 - PK
		ÚČEL	DSP
		DATUM	BŘEZEN 2017
		FORMÁT	2 x A4
		MĚŘÍTKO	1:200
<h3>Situace</h3>		ČÁST	POŘ.Č.
		C	1

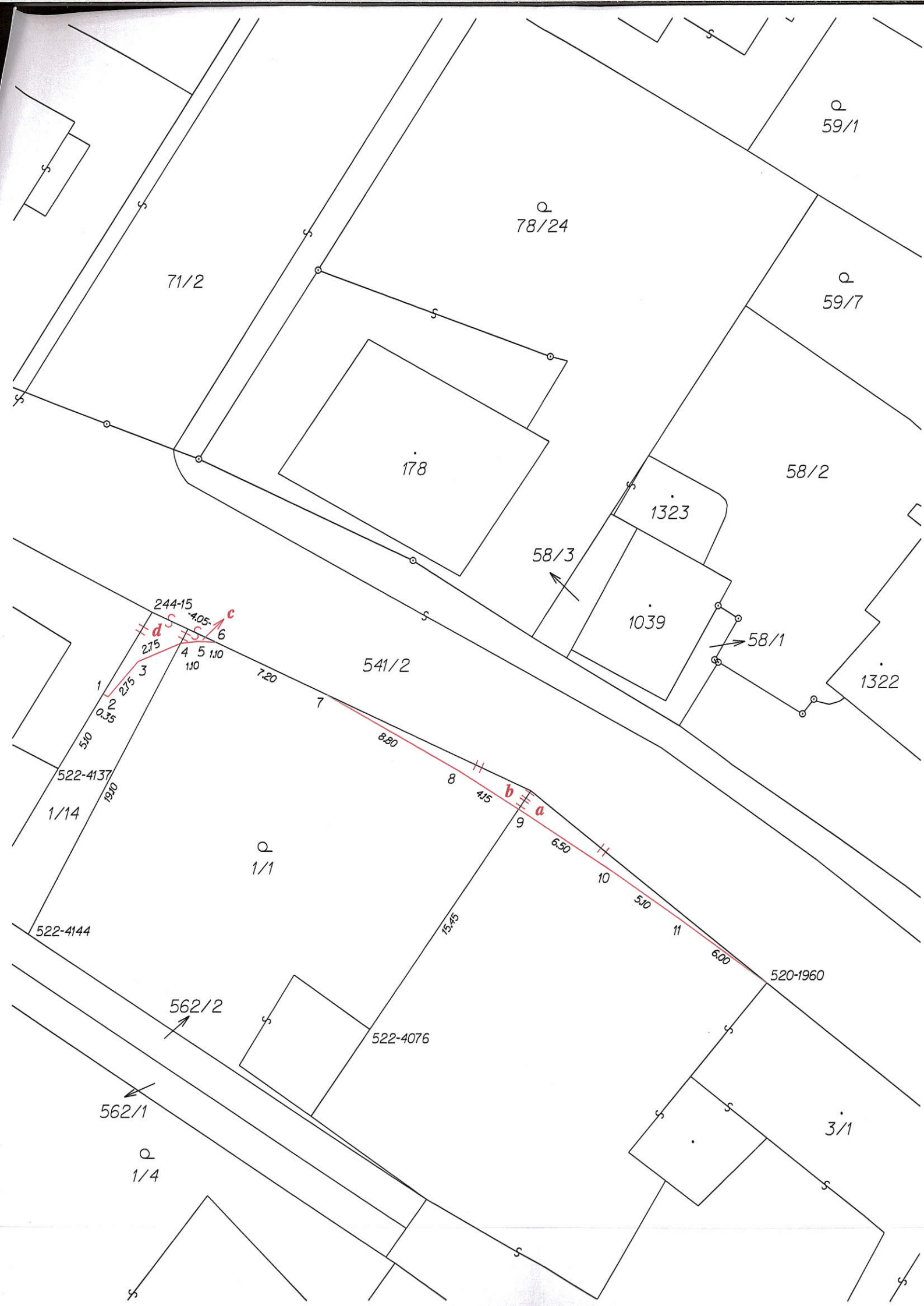

VÝKAZ DOSAVADNÍHO A NOVÉHO STAVU ÚDAJŮ KATASTRU NEMOVITOSTÍ														
Dosavadní stav						Nový stav								
Označení pozemku parc. číslem	Výměra parcely		Druh pozemku Způsob využití	Označení pozemku parc. číslem	Výměra parcely		Druh pozemku Způsob využití	Typ stavby Způsob využití	Způsob určení výměr	Porovnání se stavem evidence právních vztahů				
	ha	m²			ha	m²				Díl přechází z pozemku označeného v katastru nemovitostí	Číslo listu vlastnictví	Výměra dílu		Označení dílu
st. 3/1	10	78	zast. pl.	st. 3/1	10	69	zast. pl.	čp.1 rod. dom.	2	st. 3/1	421	10	69	
1/1	4	42	zahrad.	1/1	4	34	zahrad.		0	1/1	421	4	34	
1/14		56	ostatní plocha ostatní komunik.	1/14		49	ostatní plocha ostatní komunik.		0	1/14	421		49	
541/2	44	34	ostatní plocha ostatní komunik.	541/2	44	58	ostatní plocha ostatní komunik.		0	st. 3/1	421		9	a
										1/1	421		8	b+c
										1/14	421		7	d
										541/2	10001	44	34	celá
	60	10			60	10						44	58	

Výkaz údajů o bonitovaných půdně ekologických jednotkách (BPEJ) k parcelám nového stavu											
Parcelní číslo podle		Kód BPEJ	Výměra		BPEJ na dílu parcely	Parcelní číslo podle		Kód BPEJ	Výměra		BPEJ na dílu parcely
katastru nemovitostí	zjednodušené evidence		ha	m²		katastru nemovitostí	zjednodušené evidence		ha	m²	
1/1		32001	4	34							

Seznam souřadnic (S-JTSK)
Souřadnice pro zpis do KN

Č. bodu	Y	X	kód kv.	Poznámka
244-15	549298.19	1121271.83	3	d.s.
520-1960	549262.63	1121293.21	3	opěrná zeď
522-4076	549285.60	1121295.89	3	roh betonu
522-4137	549303.60	1121280.88	6	d.s.
522-4144	549305.33	1121290.45	6	d.s.
1	549301.01	1121276.55	6	opěrná zeď
2	549300.73	1121276.71	3	opěrná zeď
3	549299.02	1121274.67	3	opěrná zeď
4	549296.55	1121273.61	6	opěrná zeď
5	549295.54	1121273.51	3	opěrná zeď
6	549294.54	1121273.55	6	opěrná zeď
7	549288.09	1121276.58	6	opěrná zeď
8	549280.49	1121280.94	3	opěrná zeď
9	549277.03	1121283.16	3	opěrná zeď
10	549271.63	1121286.72	3	opěrná zeď
11	549267.46	1121289.66	3	opěrná zeď

GEOMETRICKÝ PLÁN PRO		Geometrický plán ověřil/úředně oprávněný zeměměřický inženýr:		Stejnopis ověřil/úředně oprávněný zeměměřický inženýr:	
změnu hranice pozemku		Jméno, příjmení: Ing. Zuzana Tomečková		Jméno, příjmení: Ing. Zuzana Tomečková	
		Číslo položky seznamu úředně oprávněných zeměměřických inženýrů: 2628/2013		Číslo položky seznamu úředně oprávněných zeměměřických inženýrů: 2628/2013	
		Dne: 11.1.2017 Číslo: 7/2017		Dne: 20.1.2017 Číslo: 507/2017	
		Náležitostmi a přesností odpovídá právním předpisům.		Tento stejnopis odpovídá geometrickému plánu v elektronické podobě uloženému v dokumentaci katastrálního úřadu.	
Vyhotovitel: Ing. Roman Měsl Čechova 13, Prerov 750 02 IČ: 75377349, tel: 604772346 geodet.olomouc@centrum.cz		Katastrální úřad souhlasí s odčíslováním parcel.		Ověření stejnopisu geometrického plánu v listinné podobě.	
Číslo plánu: 1392-5a/2017		KÚ pro Olomoucký kraj KP Olomouc Ing. Jitka Kylvarová PGP-83/2017-805 2017.01.19 09:56:54 CET			
Okres: Olomouc					
Obec: Olomouc					
Kat. území: Neředín					
Mapový list: Olomouc 9-0/32		Dosavadním vlastníkům pozemků byla poskytnuta možnost seznámit se v terénu s průběhem navrhovaných nových hranic, které byly označeny předepsaným způsobem: opěrnou zdí			

Rekonstrukce odlehčovací komory OK 1A II

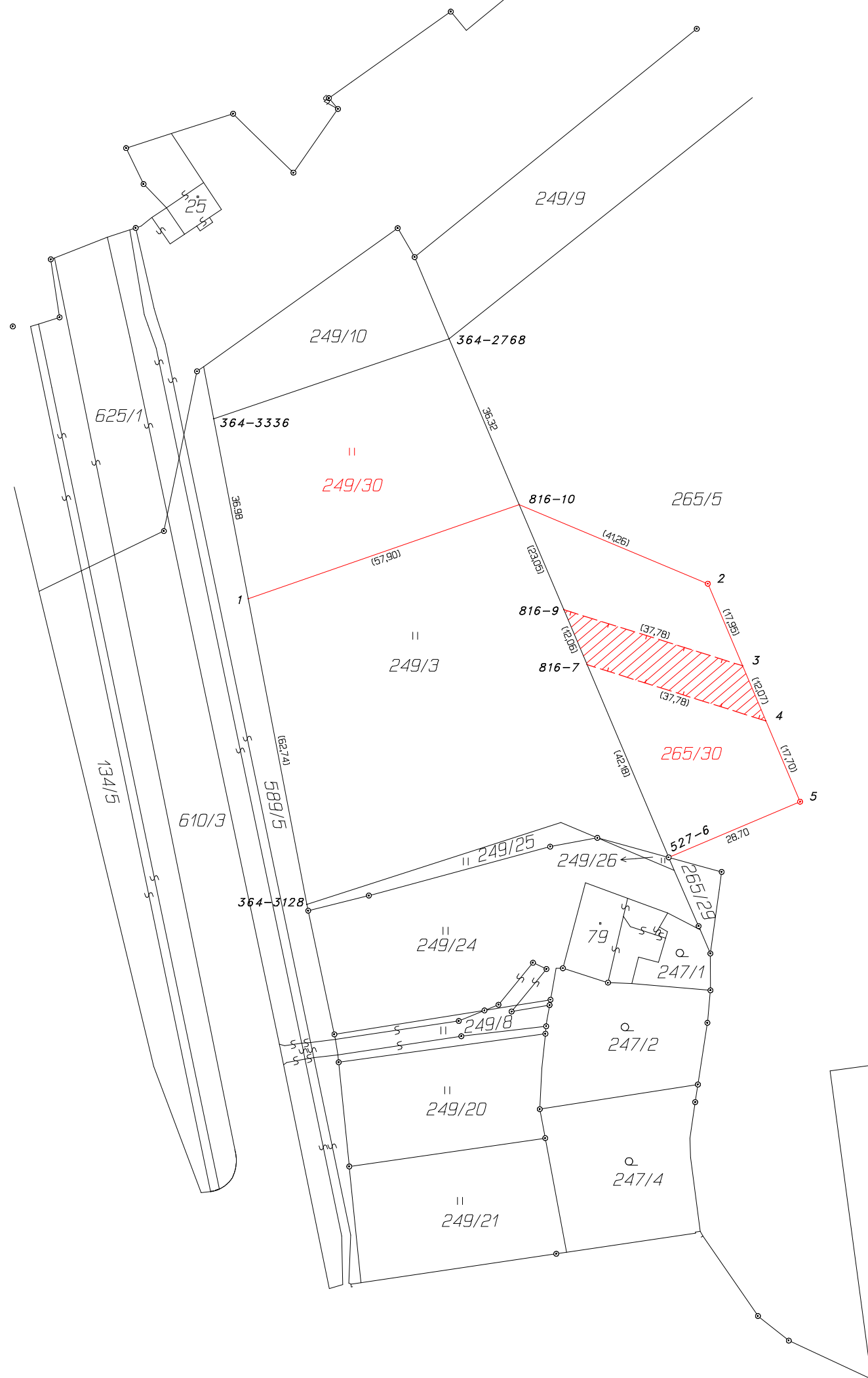

VÝKAZ DOSAVADNÍHO A NOVÉHO STAVU ÚDAJŮ KATASTRU NEMOVITOSTÍ													
Dosavadní stav				Nový stav									
Označení pozemku parc. číslem	Výměra parcely		Druh pozemku Způsob využití	Označení pozemku parc. číslem	Výměra parcely		Druh pozemku Způsob využití	Typ stavby Způsob využití	Způsob určení výměr	Porovnání se stavem evidence právních vztahů			
	ha	m ²			ha	m ²				Díl přechází z pozemku označeného v katastru nemovitostí	dřívější poz. evidenci	Číslo listu vlastnictví	Výměra dílu
											ha	m ²	
249/3	61	51	travní p.	249/3	41	85	travní p.		0	249/3	5757	41	85
265/5	4	88	orná půda	249/30	19	66	travní p.		0	249/3	5757	19	66
				265/5	4	70	orná půda		0	265/5	10001	4	70
				265/30	18	00	orná půda		0	265/5	10001	18	00
	5	50	05		5	50	05						

Oprávněný: dle smlouvy
Druh věcného břemene: dle listiny

Výkaz údajů o bonitovaných půdně ekologických jednotkách (BPEJ) k parcelám nového stavu											
Parcelní číslo podle katastru nemovitostí		Kód BPEJ	Výměra		BPEJ na dílu parcely	Parcelní číslo podle katastru nemovitostí		Kód BPEJ	Výměra		BPEJ na dílu parcely
zjednodušené evidence			ha	m ²		zjednodušené evidence			ha	m ²	
249/3		35600	41	85							
249/30		35600	19	66							
265/5		32213	1	42	96						
		35600	3	27	58						
265/30		32213	13	31							
		35600	4	69							

Seznam souřadnic (S-JTSK)
Číslo bodu Souřadnice pro zápis do KN
Y X Kód kv. Poznámka

Číslo bodu	Y	X	Kód kv.	Poznámka
k.ú. Nové Sady u Olomouce (710814)				
364-2768	546697.64	1124105.14	6	kolík
364-3128	546726.36	1124219.19	6	kolík
364-3336	546745.14	1124121.29	6	kolík
527-6	546653.34	1124209.71	6	původní plastový znak
816-7	546669.79	1124170.87	6	
816-9	546674.50	1124159.77	6	
816-10	546683.49	1124138.55	6	dočasná stabilizace
1	546738.18	1124157.57	6	dočasná stabilizace
2	546645.45	1124154.53	3	plastový znak
3	546638.45	1124171.06	3	
4	546633.74	1124182.18	3	
5	546626.83	1124198.48	3	plastový znak

GEOMETRICKÝ PLÁN pro rozdělení pozemku, vymezení rozsahu věcného břemene k části pozemku	Geometrický plán overil úředně oprávněný zeměměřický inženýr:		Stejnopis overil úředně oprávněný zeměměřický inženýr:	
	Jméno, příjmení:	Ing. Věra Češková	Jméno, příjmení:	
	Číslo položky seznamu úředně oprávněných zeměměřických inženýrů:	518/95	Číslo položky seznamu úředně oprávněných zeměměřických inženýrů:	
	Dne:	Číslo: 336/2016	Dne:	Číslo:
	Nálezitostmi a přesností odpovídá právním předpisům.		Tento stejnopis odpovídá geometrickému plánu v elektronické podobě uloženému v dokumentaci katastrálního úřadu.	
Vyhotovitel: Jirí Velart Chválkovická 182, Olomouc 779 00	Katastrální úřad souhlas s očíslováním parcel.		Ověření stejnopisu geometrického plánu v listinné podobě.	
Číslo plánu: 1048-101/2016				
Okres: Olomouc				
Obec: Olomouc				
Kat. území: Nové Sady u Olomouce				
Mapový list: Olomouc 8-2/12				
Dosevadním vlastníkům pozemků byla poskytnuta možnost seznámit se v terénu s průběhem navrhovaných nových hranic, které byly označeny předepsaným způsobem: dle seznamu souřadnic				

Rekonstrukce odlehčovací komory OK 1A II



OLOMOUC

NOVÉ SADY

