

1.1 Chomoutov – vazba na Březce, cyklostezka

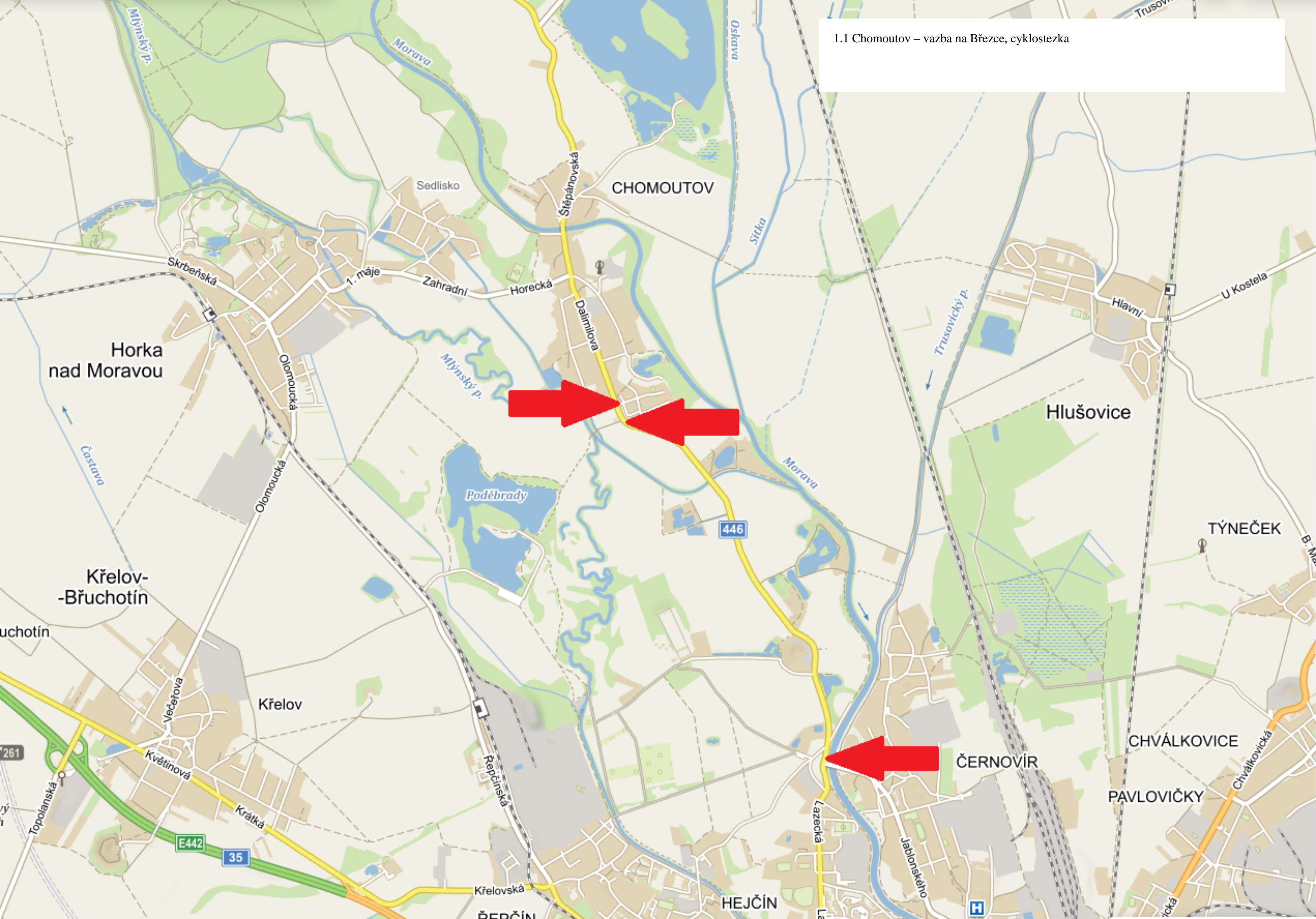

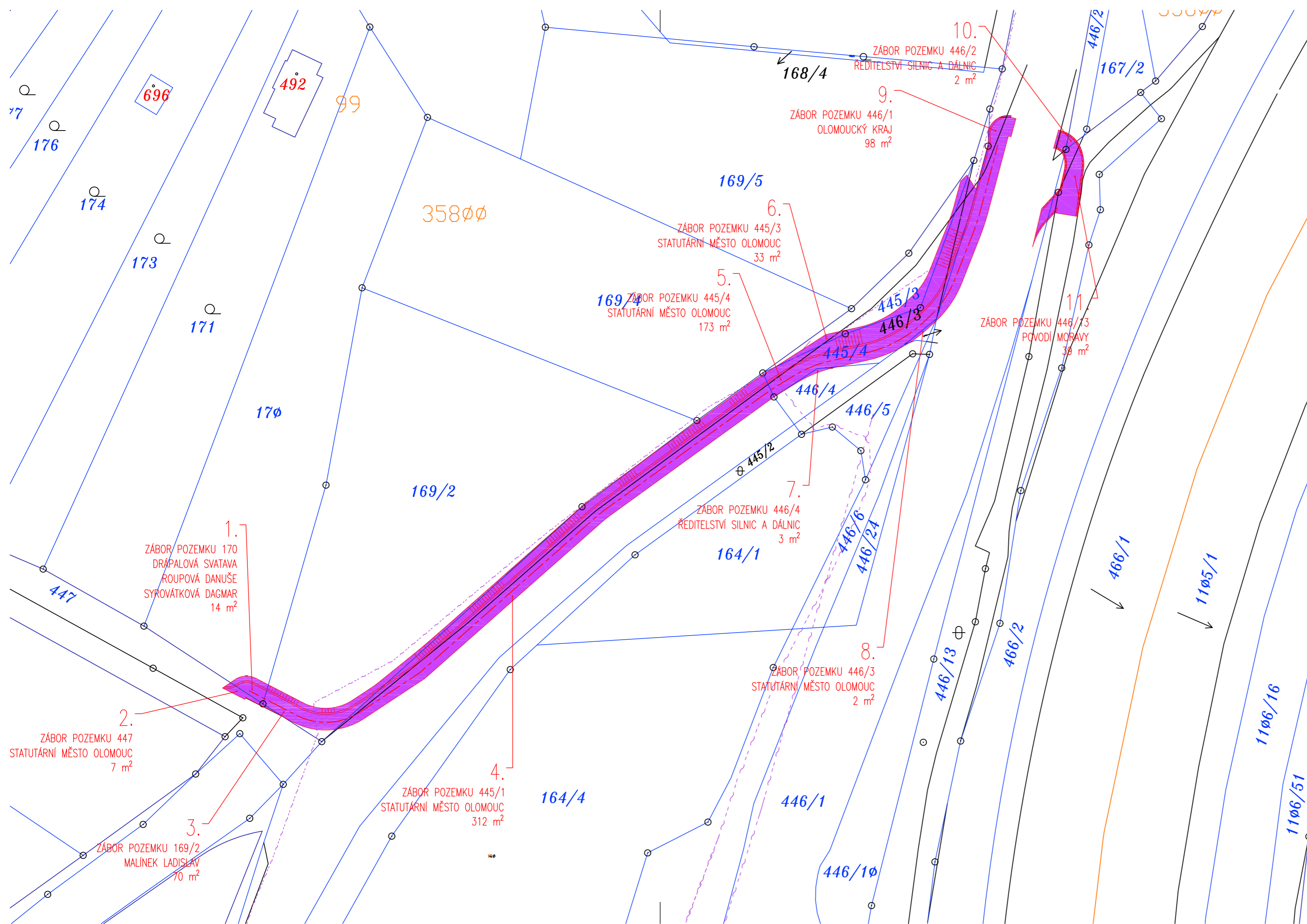

LEGENDA

- ZÁBOR POZEMKŮ (VÝPIS JEDNOTLIVÝCH ZÁBORŮ VIZ. D.5 ZÁBOROVÝ ELABORÁT)

1.1 Chomoutov – vazba na Březce, cyklostezka

D.4

SoD: OI-PR/SOD/001466/2015/Zub

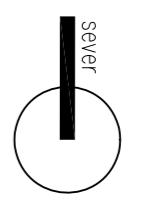

M1:500

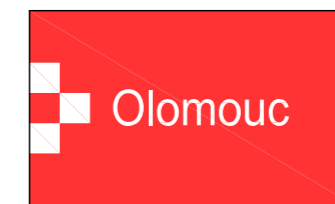

STATUTÁRNÍ MĚSTO OLOMOUC, Magistrát města Olomouce
 Horní náměstí 583, 779 11 Olomouc
 IČ: 00299308 www.olomouc.eu



HOR-invest, s.r.o., projektová činnost ve výstavbě
 Tovární 1129/41a, 779 00 Olomouc
 IČ: 27779793 DIČ: CZ-27779793

PROJEKTANT JAKUB ŠINCL	VEDOUČÍ PROJEKTANT JAKUB ŠINCL	ZODPOVĚDNÝ PROJEKTANT ING. ONDŘEJ ADAMÍK	HOR-invest s.r.o. – 4- projektová činnost ve výstavbě Tovární 1129/41a, 779 00 Olomouc IČ: 27779793, DIČ: CZ-27779793 tel: 585 243 716 / 718 fax: 585 243 717 Spis. zn.: C51590 vedená u Krajského soudu v Ostravě
OBJEDNATEL KRAJ: OLOMOUCKÝ	STATUTÁRNÍ MĚSTO OLOMOUC OBEC: OLOMOUC 500496	KÚ: ČERNOVÍR 710571	
AKCE: Chomoutov – vazba na Březce, cyklostezka			ZAKÁZKA Č. 04 15 STUPEŇ PD DŮR DATUM 04/2016 FORMÁT 2A4 SOUŘAD S. JTSK VÝŠKOVÝ S. B.p.v.
OBJEKT: SO-101, 201, 801			SOUPRAVA: MĚŘITKO 1:500 PŘÍLOHA Č.: D.4.1
NÁZEV PŘÍLOHY: SITUACE ZÁBOROVÁ – ÚSEK 1			

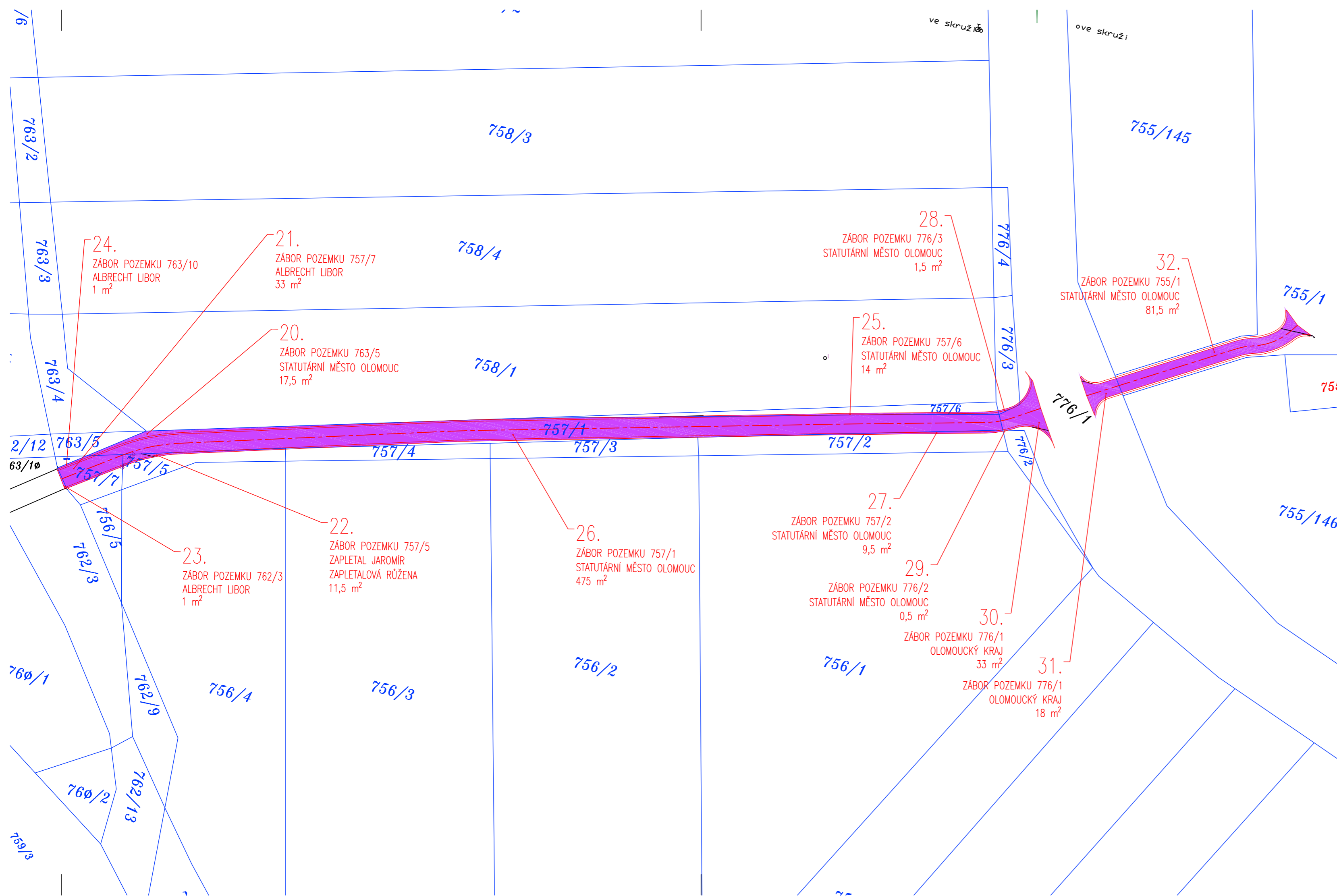

LEGENDA

1.1 Chomoutov – vazba na Březce, cyklostezka

 ZÁBOR POZEMKŮ (VÝPIS JEDNOTLIVÝCH ZÁBORŮ VIZ. D.5 ZÁBOROVÝ ELABORÁT)

D.4

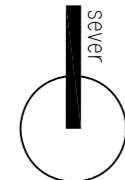

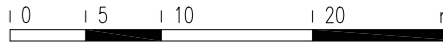

SoD: OI-PR/SOD/001466/2015/Zub

M1:500 

	STATUTÁRNÍ MĚSTO OLOMOUC , Magistrát města Olomouce Horní náměstí 583, 779 11 Olomouc IČ: 00299308	www.olomouc.eu
---	---	--

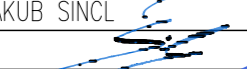
	HOR-invest, s.r.o. , projektová činnost ve výstavbě Tovární 1129/41a, 779 00 Olomouc IČ: 27779793	DIČ: CZ-27779793
---	--	------------------

PROJEKTANT JAKUB ŠINCL 	VEDOUcí PROJEKTANT JAKUB ŠINCL 	ZODPOVĚDNÝ PROJEKTANT ING. ONDŘEJ ADAMÍK 	 HOR-invest s.r.o. -4- projektová činnost ve výstavbě Tovární 1129/41a, 779 00 Olomouc IČ: 277 79 793, DIČ: CZ-27779793 tel: 585 243 716 / 718 fax: 585 243 717 Spis. zn.: C51590 vedená u Krajského soudu v Ostravě
OBJEDNATEL STATUTÁRNÍ MĚSTO OLOMOUC	KRAJ: OLOMOUCKÝ OBEC: OLOMOUC 500496 KÚ: ČERNOVÍŘ 710571		
AKCE: Chomoutov – vazba na Březce, cyklostezka	ZAKÁZKA Č. 04 15	SOUPRAVA:	
OBJEKT: SO-101, 201, 801	STUPEŇ PD DŮR	DÁTUM 04/2016	
NÁZEV PŘÍLOHY: SITUACE ZÁBOROVÁ – ÚSEK 3, 4	FORMÁT 4A4	SOUŘAD S. JTSK	
	VÝŠKOVÝ S. B.p.v.	MĚŘÍTKO 1:500	
	PŘÍLOHA Č.: D.4.3		



LEGENDA

1.1 Chomoutov – vazba na Březce, cyklostezka

 – ZÁBOR POZEMKŮ (VÝPIS JEDNOTLIVÝCH ZÁBORŮ VIZ. D.5 ZÁBOROVÝ ELABORÁT)

D.4







SoD: OI-PR/SOD/001466/2015/Zub

M1:500 

	STATUTÁRNÍ MĚSTO OLOMOUC , Magistrát města Olomouce Horní náměstí 583, 779 11 Olomouc IČ: 00299308	www.olomouc.eu

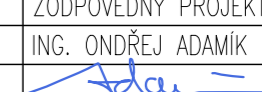
	HOR - invest, s.r.o. , projektová činnost ve výstavbě Tovární 1129/41a, 779 00 Olomouc IČ: 27779793	DIČ: CZ-27779793

PROJEKTANT JAKUB ŠINCL 	VEDOUČÍ PROJEKTANT JAKUB ŠINCL 	ZODPĚVNÝ PROJEKTANT ING. ONDŘEJ ADAMÍK 	 HOR - invest s.r.o. – 4- projektová činnost ve výstavbě Tovární 1129/41a, 779 00 Olomouc IČ: 277 79 793, DIČ: CZ-27779793 tel: 585 243 716 / 718 fax: 585 243 717 Spis. zn.: C51590 vedená u Krajského soudu v Ostravě
OBJEDNATEL KRAJ: OLOMOUCKÝ	STATUTÁRNÍ MĚSTO OLOMOUC OBEC: OLOMOUC 500496	KÚ: ČERNOVÍR 710571	
AKCE: Chomoutov – vazba na Březce, cyklostezka	OBJEKT: SO-101, 201, 801	NÁZEV PŘÍLOHY: SITUACE ZÁBOROVÁ – ÚSEK 5	ZAKÁZKA Č. 04 15 STUPEŇ PD DŮR DATUM 04/2016 FORMÁT 3A4 SOUŘAD S. JTSK VÝŠKOVÝ S. B.p.v. MĚŘITKO 1:500 PŘÍLOHA Č.: D.4.4

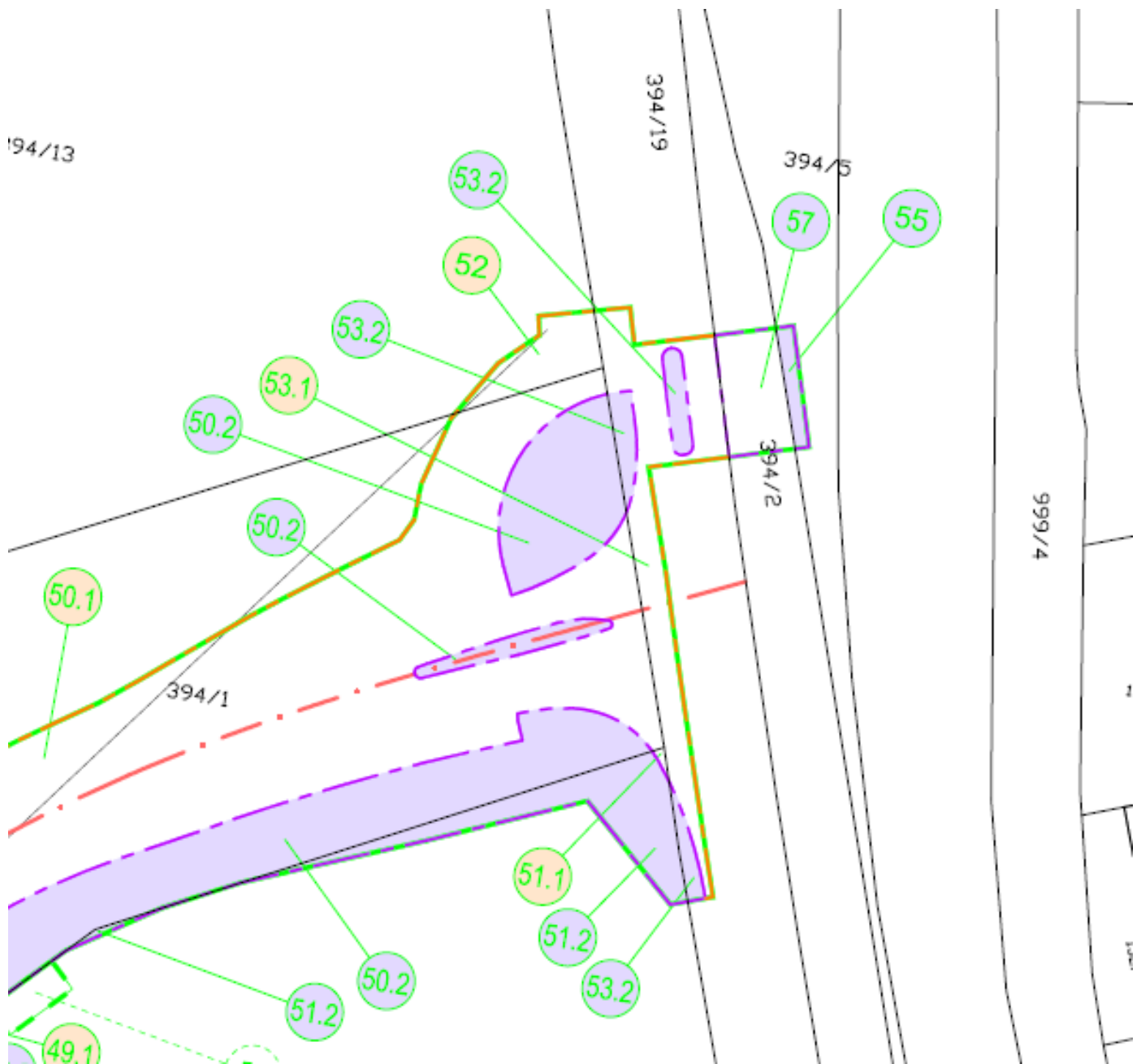

LEGENDA MAJETKOPRÁVNÍCH VZTAHŮ:

- MĚSTO OLOMOUC (CYKLOSTEZKA A VEŘEJNÁ ZELEŇ)
- OLOMOUCKÝ KRAJ
- SOUKROMÝ VLASTNÍK
- POZEMKY VE VLASTNICTVÍ MĚSTA OLOMOUC

LEGENDA ZÁBORŮ:

- ZÁBOR TRVALÝ
- ZÁBOR DOČASNÝ
- ČÍSLO TRVALÉHO ZÁBORU
- ČÍSLO DOČASNÉHO ZÁBORU

F01

SOUŘADNICOVÝ SYSTÉM : JTSK
VÝŠKOVÝ SYSTÉM : B.p.v.

VEDOUČÍ PROJEKTANT - HIP	ING. LENČUCHA RÓBERT	<i>Lenča</i>		
ZODPOVĚDNÝ PROJEKTANT	ING. LENČUCHA RÓBERT	<i>Lenča</i>		
VYPRACOVAL	ING. SVOBODA JIŘÍ	<i>J. Svoboda</i>		
KONTROLOVAL	ING. PÁPESCHOVÁ MARTINA	<i>M. Pápeschová</i>		
KRAJ, MĚÚ, ObÚ	OLOMOUCKÝ, OLOMOUC			
OBJEDNATEL, INVESTOR	OLOMOUCKÝ KRAJ			
NÁZEV AKCE:	II/448 OLOMOUC - PŘELOŽKA SILNICE (II. ETAPA)		DATUM	07/2016
NÁZEV OBJEKTU:	VÝKRESOVÁ DOKUMENTACE		FORMÁT	16xA4
			MĚŘÍTKO	1:1000
			STUPEŇ	DŮR
			ZAK. ČÍSLO	160300
NÁZEV VÝKRESU:	SITUACE ZÁBORŮ POZEMKŮ		Č. SOUPRAVY	Č. VÝKRESU
				02

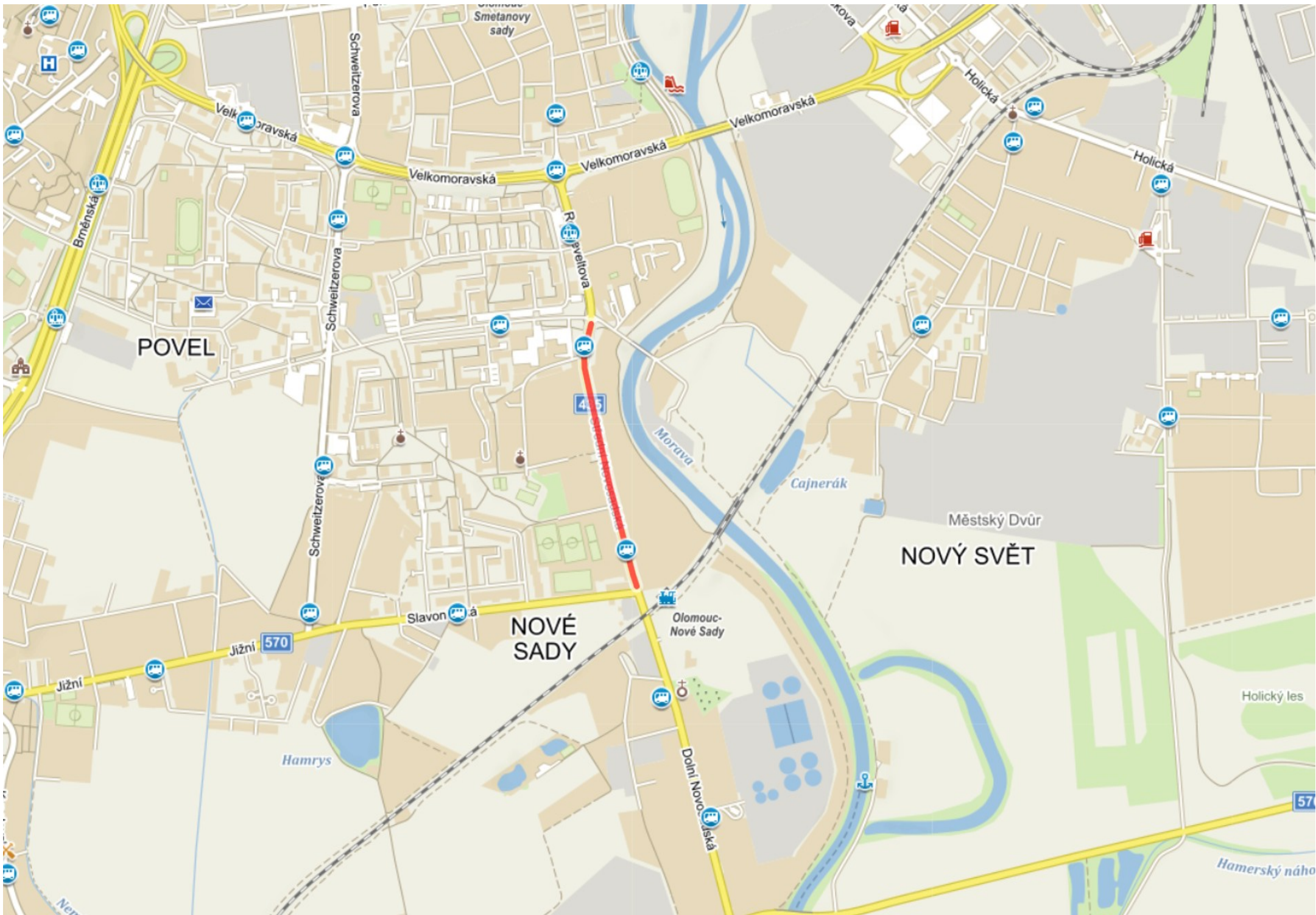

VÝKAZ DOSAVADNÍHO A NOVÉHO STAVU ÚDAJŮ KATASTRU NEMOVITOSTÍ

Dosavadní stav				Nový stav											
Označení pozemku parc. číslem	Výměra parcely		Druh pozemku Způsob využití	Označení pozemku parc. číslem	Výměra parcely		Druh pozemku Způsob využití	Typ stavby Způsob využití	Způsob určení výměr	Porovnání se stavem evidence právních vztahů					
	ha	m ²			ha	m ²				Díl přechází z pozemku označeného v katastru nemovitostí	dřívější poz. evidenci	Číslo listu vlastnictví	Výměra dílu		Označení dílu
												ha	m ²		
601/1	1	06 19	ostat.pl. silnice	601/1	1	03 51	ostat.pl. silnice		0						
				601/28		67	ostat.pl. jiná plocha		0	601/1	4222			67	
				601/29		30	ostat.pl. ostat.komunikace		2	601/1	4222			30	
				601/30		13	ostat.pl. jiná plocha		2	601/1	4222			13	
				601/31		5	ostat.pl. jiná plocha		2	601/1	4222			5	
				601/32		17	ostat.pl. jiná plocha		2	601/1	4222			17	
				601/33		17	ostat.pl. jiná plocha		2	601/1	4222			17	
				601/34		18	ostat.pl. jiná plocha		2	601/1	4222			18	
				601/35		1 01	ostat.pl. ostat.komunikace		2	601/1	4222		1	01	
	1	06 19			1	06 19									

GEOMETRICKÝ PLÁN pro rozdělení pozemku	Geometrický plán ověřil úředně oprávněný zeměměřický inženýr:	Stajnopis ověřil úředně oprávněný zeměměřický inženýr:
	Jméno, příjmení: <i>Ing. Luděk Matějka</i>	Jméno, příjmení: <i>Ing. Luděk Matějka</i>
	Číslo položky seznamu úředně oprávněných zeměměřických inženýrů: <i>687/95</i>	Číslo položky seznamu úředně oprávněných zeměměřických inženýrů: <i>687/95</i>
	Dne: <i>5.1.2018</i> Číslo: <i>3/2018</i>	Dne: <i>15.1.2018</i> Číslo: <i>20/2018</i>
Náležitostní a přesností odpovídá prvním předpisům.	Tento stejnopis odpovídá geometrickému plánu v elektronické podobě uloženému v dokumentaci katastrálního úřadu.	
Vyhotovitel: <i>GEODES GROUP s.r.o.</i> <i>Fibichova 1141/2</i> <i>779 00 Olomouc</i> Číslo plánu: <i>1090-290/2017</i> Okres: <i>Olomouc</i> Obec: <i>Olomouc</i> Kat. území: <i>Nové Sady u Olomouce</i> Mapový list: <i>Olomouc 8-1/32,34</i> Dosavadním vlastníkům pozemků byla poskytnuta možnost seznámit se v terénu s průběhem navrhovaných nových hranic, které byly označeny předepsaným způsobem: <i>obrubníkem</i>	Katastrální úřad souhlasí s očíslováním parcel. KÚ pro Olomoucký kraj KP Olomouc Ing. Jitka Kylarová PGP-38/2018-805 2018.01.15 09:06:28 CET	Ověření stejnopisu geometrického plánu v listinné podobě. 

1.3 Bezbariérové úpravy komunikací Olomouc, trasa M

Seznam souřadnic (S-JTSK)

Č. bodu	Souřadnice pro zápis do KN			Poznámka
	Y	X	kód kv.	
103-131	546814.90	1123908.65	4	Obrubník
103-134	546822.49	1123857.91	3	Obrubník
103-135	546825.57	1123836.55	3	Obrubník
103-138	546829.44	1123811.86	3	Obrubník
103-148	546804.14	1123889.12	4	Obrubník
103-150	546806.54	1123875.17	4	Obrubník
103-160	546857.82	1123586.05	4	Obrubník
103-167	546859.28	1123445.55	4	Obrubník
103-173	546841.93	1123380.45	4	Obrubník
103-193	546870.07	1123420.17	4	Obrubník
103-195	546848.54	1123400.41	4	Obrubník
103-196	546871.74	1123436.40	4	Obrubník
364-5005	546857.43	1123430.63	6	Obrubník
1018-18	546792.82	1123950.75	3	Obrubník
1018-19	546792.50	1123950.30	3	Obrubník
1	546847.22	1123396.43	4	Obrubník
2	546847.82	1123397.57	3	Obrubník
3	546849.96	1123403.52	3	Obrubník
4	546856.95	1123417.89	3	Obrubník
5	546858.42	1123421.60	3	Obrubník
6	546859.64	1123426.48	3	Obrubník
7	546859.97	1123428.42	3	Obrubník
8	546860.17	1123430.81	3	Obrubník
9	546860.11	1123431.42	3	Obrubník
10	546859.79	1123432.48	3	Obrubník
11	546858.18	1123435.11	6	Obrubník
12	546870.24	1123421.82	4	Obrubník
13	546868.89	1123424.76	3	Obrubník
14	546868.61	1123426.74	3	Obrubník
15	546868.27	1123429.81	3	Obrubník
16	546868.37	1123433.85	3	Obrubník
17	546868.41	1123434.34	3	Obrubník
18	546868.64	1123434.78	3	Obrubník
19	546868.94	1123435.07	3	Obrubník
20	546869.79	1123435.33	3	Obrubník
21	546871.67	1123435.69	4	Obrubník
22	546846.30	1123677.71	4	Obrubník
23	546844.96	1123678.87	3	Obrubník
24	546844.67	1123679.57	3	Obrubník
25	546843.99	1123685.42	3	Obrubník
26	546843.99	1123687.00	3	Obrubník
27	546844.42	1123688.48	3	Obrubník
28	546844.85	1123689.24	4	Obrubník
29	546843.84	1123697.27	4	Obrubník
30	546843.10	1123698.12	3	Obrubník
31	546842.57	1123699.04	3	Obrubník
32	546842.28	1123699.83	3	Obrubník
33	546842.00	1123701.35	3	Obrubník
34	546842.35	1123702.01	3	Obrubník
35	546843.15	1123702.79	4	Obrubník
36	546831.04	1123799.16	4	Obrubník
37	546830.49	1123799.17	3	Obrubník
38	546830.07	1123799.31	3	Obrubník
39	546829.72	1123799.56	3	Obrubník
40	546829.48	1123799.96	3	Obrubník
41	546829.38	1123800.43	3	Obrubník
42	546828.37	1123807.38	3	Obrubník
43	546828.30	1123808.46	3	Obrubník
44	546828.47	1123809.59	3	Obrubník
45	546828.87	1123810.59	3	Obrubník
46	546829.49	1123811.48	4	Obrubník
47	546828.23	1123819.58	3	Obrubník
48	546827.55	1123820.34	3	Obrubník
49	546826.87	1123821.35	3	Obrubník
50	546826.32	1123822.48	3	Obrubník
51	546826.09	1123823.25	3	Obrubník
52	546824.91	1123831.16	3	Obrubník
53	546825.11	1123831.90	3	Obrubník
54	546826.11	1123833.08	3	Obrubník
55	546817.40	1123891.91	4	Obrubník
56	546815.05	1123893.32	3	Obrubník
57	546814.72	1123893.98	3	Obrubník
58	546815.16	1123906.88	4	Obrubník
59	546804.49	1123887.06	4	Obrubník
60	546806.12	1123889.00	3	Obrubník
61	546806.32	1123889.81	3	Obrubník
62	546805.24	1123893.62	3	Obrubník
63	546799.57	1123908.58	3	Obrubník
64	546799.07	1123910.59	3	Obrubník
65	546798.61	1123911.81	3	Obrubník
66	546794.95	1123928.38	3	Obrubník
67	546794.78	1123929.68	3	Obrubník
68	546794.43	1123934.25	3	Obrubník
69	546792.76	1123950.66	3	Obrubník
70	546858.86	1123440.49	6	Obrubník

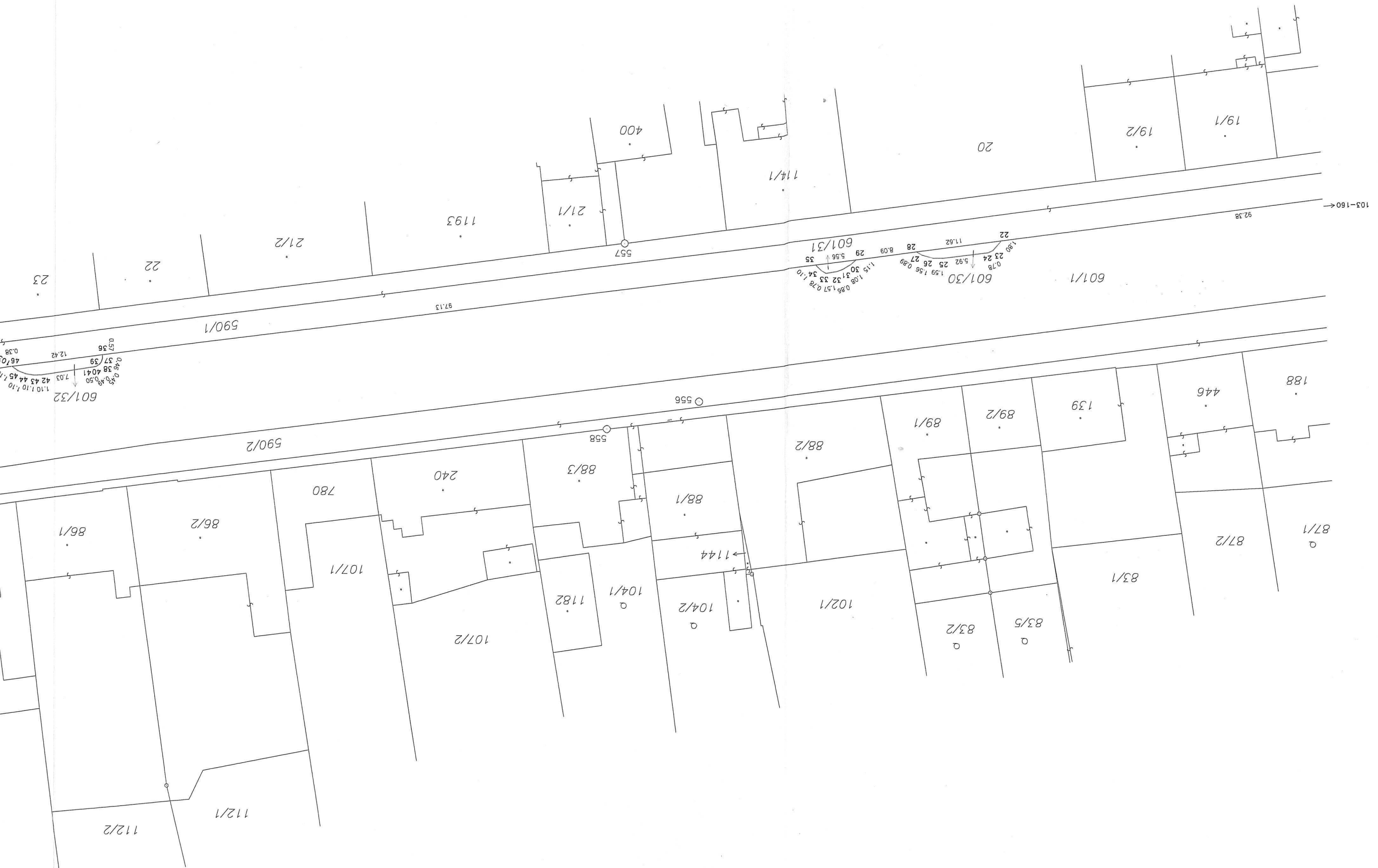

601/32
1.10 1.10 1.10
1.10 1.10 1.10
42 43 44 45 46
7.03 7.03 7.03
0.46 0.46 0.46
0.35 0.35 0.35
37 39
12.42 12.42
0.38 0.38

601/30
1.59 1.56 0.89
1.59 1.56 0.89
5.92 2.5 2.6 2.7
0.78 0.78 0.78
11.62 11.62 11.62
22 22 22
601/31
1.15 30 31 32 33 34
1.08 0.86 1.57 0.78 1.10
5.56 5.56 5.56
29 29 29

103-160 ←

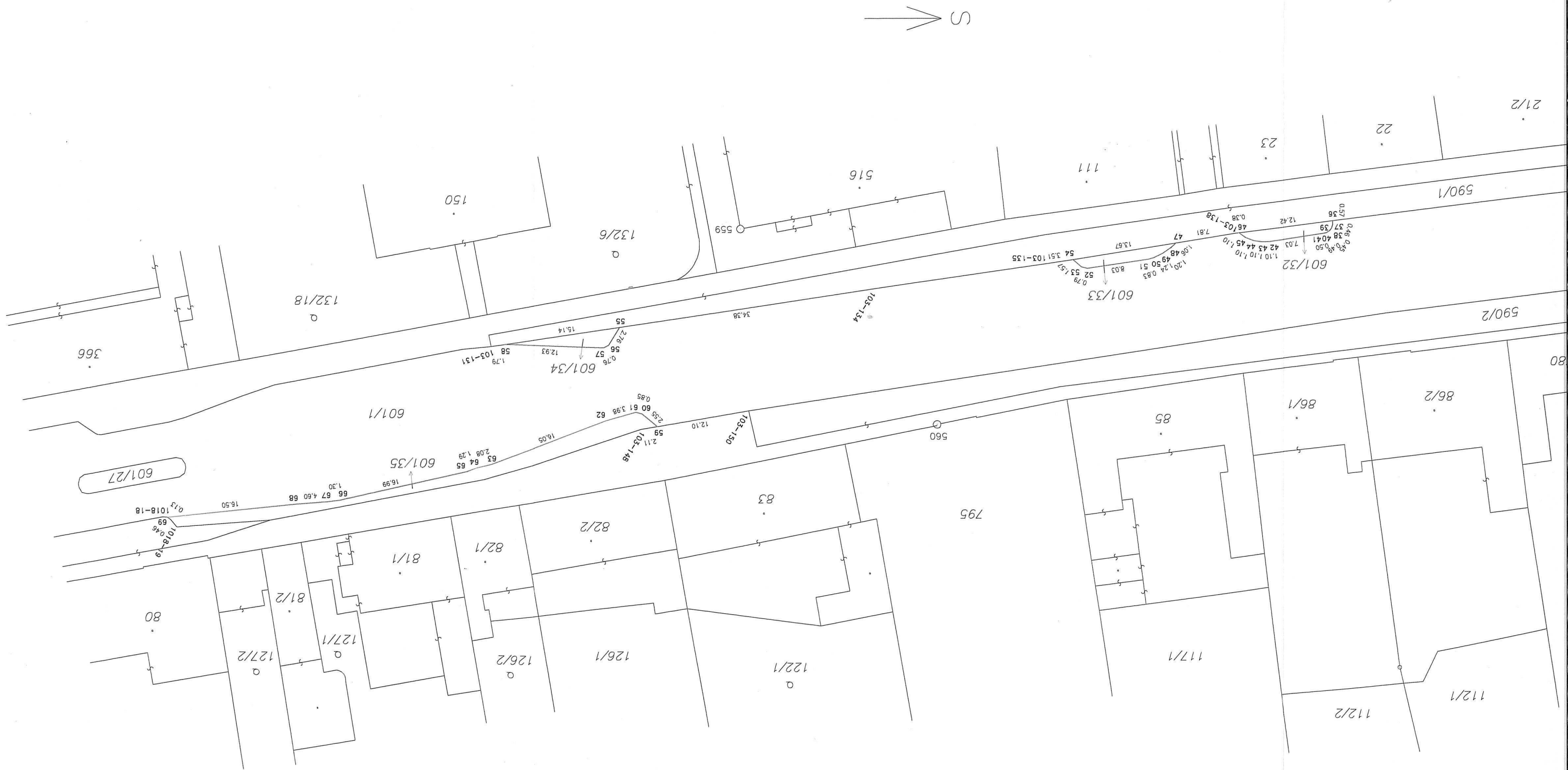

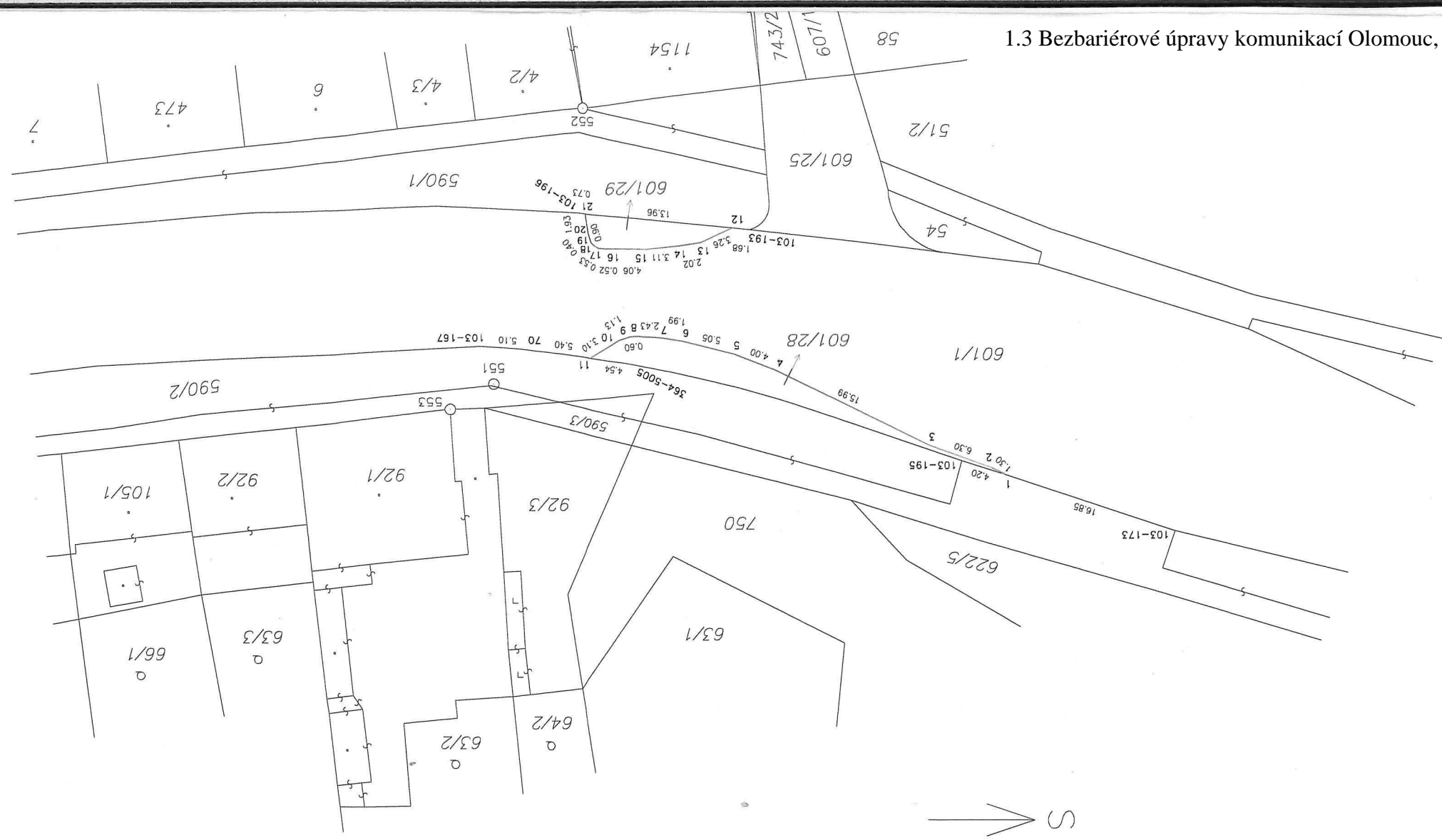

Ing. Luděk
10/194
10/194

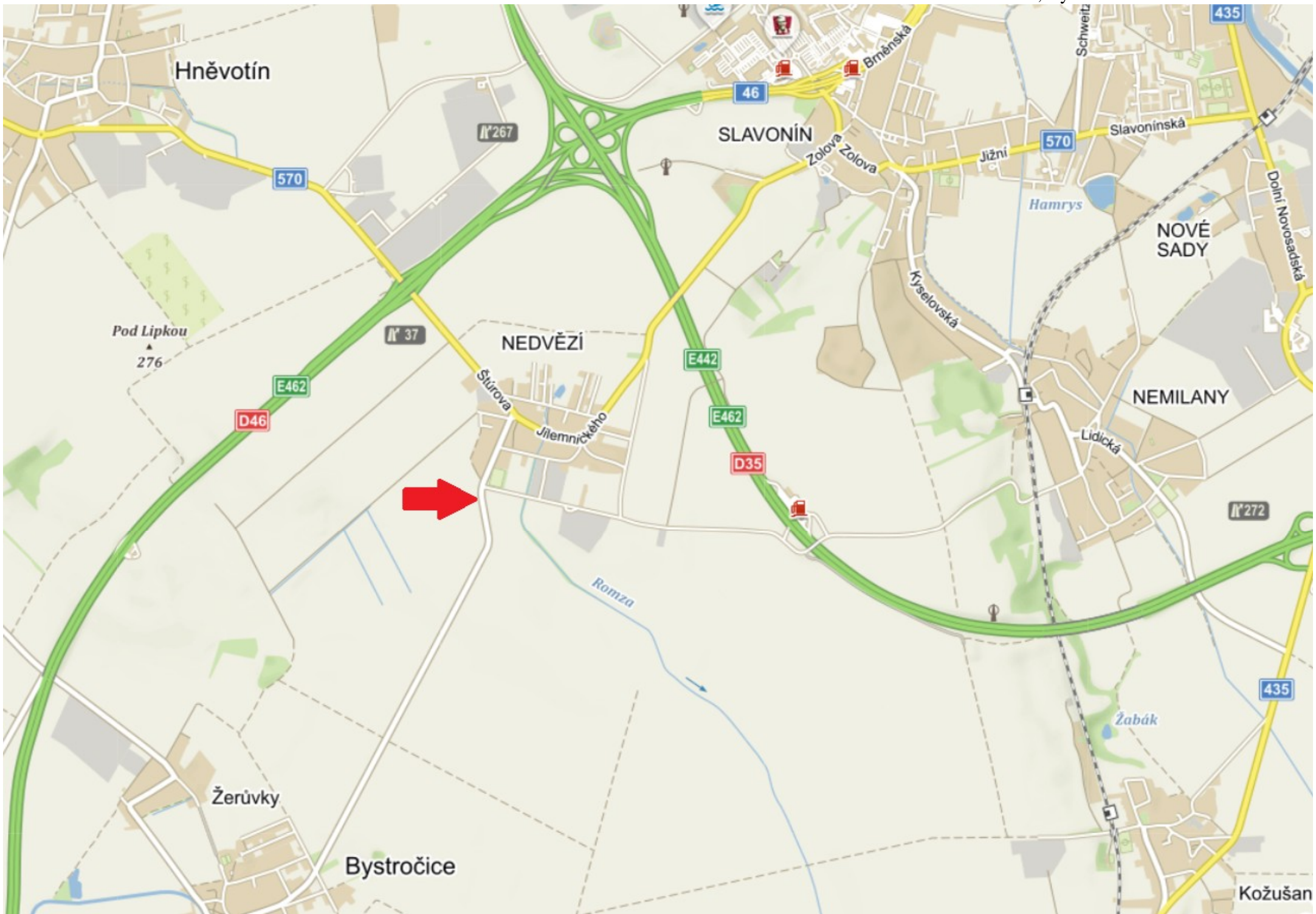

1.4 Jantarová stezka-Nedvězí, Bystročice

VÝKAZ DOSAVADNÍHO A NOVÉHO STAVU ÚDAJŮ KATASTRU NEMOVITOSTÍ																											
Dosavadní stav			Nový stav																								
Označení pozemku parc. číslem	Výměra parcely		Druh pozemku	Označení pozemku parc. číslem	Výměra parcely		Druh pozemku	Typ stavby	Způsob využití	Způsob využití	Způsob využití	Způsob určení výměry															
	ha	m ²	Způsob využití		ha	m ²	Způsob využití	Způsob využití	Způsob využití	Způsob využití																	
294/1	48 ¹	26	ostatní plocha	294/1	48 ¹	20	ostatní plocha				2	294/1	250	48 ¹	26	celá											
294/2	8 ¹	55	ostatní plocha	294/2	6 ¹	00	ostatní plocha				2						294/2	250	8 ¹	55	celá						
			ostatní plocha	294/8	2 ¹	42	ostatní plocha				2											294/1	250	48 ¹	26	celá	
			ostatní plocha	294/9	20		ostatní plocha				2																294/2
				*1)	(56 ¹	82)	ostatní komunikace																				
	56 ¹	81		*1)	56 ¹	82																					

*1) Rozdíl vzniklý zaokrouhlením výměr podle bodu 14.6 přílohy katastrální vyhlášky č. 357/2013 Sb.

Seznam souřadnic (S-JTSK)
Souřadnice pro zápis do KN

Číslo bodu	Y	X	Kód kv.	Poznámka
173-5	550745.13	1125527.15	3	kolík
173-6	550745.58	1125532.99	3	kolík
175-314	550742.19	1125549.10	3	doč. stabilizace
175-318	550741.94	1125515.56	3	doč. stabilizace
604-44	550745.18	1125527.78	3	obrubník
604-45	550743.57	1125526.42	3	obrubník
604-46	550742.71	1125525.07	3	obrubník
604-47	550742.31	1125524.32	3	obrubník
604-48	550742.56	1125534.84	3	obrubník
604-49	550743.07	1125533.76	3	obrubník
604-50	550744.17	1125532.73	3	obrubník
604-51	550745.54	1125532.42	3	obrubník



GEOMETRICKÝ PLÁN pro rozdělení pozemku	Geometrický plán ověřil úředně oprávněný zeměměřický inženýr:	Stejnopis ověřil úředně oprávněný zeměměřický inženýr:
		Jméno, příjmení: Ing. Zuzana Tomečková
	Číslo položky seznamu úředně oprávněných zeměměřických inženýrů: 2628/2013	Číslo položky seznamu úředně oprávněných zeměměřických inženýrů: 2628/2013
	Dne: 19. 2. 2020	Dne: 2. 3. 2020
	Nálezitostmi a přesností odpovídá právním předpisům.	Tento stejnopis odpovídá geometrickému plánu v elektronické podobě uloženému v dokumentaci katastrálního úřadu.
Vyhotovitel: Ing. Roman Měsl-geodetické práce Čechova 1159/13, 750 02 Přerov IČO: 75377349, tel.: 604772346 mesl.geodet@gmail.com	Katastrální úřad souhlasí s označováním parcel.	Ověření stejnopisu geometrického plánu v listinné podobě.
Číslo plánu: 606-185/2019	KÚ pro Olomoucký kraj KP Olomouc Ing. Petra Fráňová PGP-479/2020-805 2020.02.28 07:11:29 CET	
Okres: Olomouc		
Obec: Olomouc		
Kat. území: Nedvězí u Olomouce		
Mapový list: Prostějov D-2/43		
Dosavadním vlastníkům pozemků byla poskytnuta možnost seznámit se v terénu s průběhem navrhovaných nových hranic, které byly označeny předepsaným způsobem: viz seznam souřadnic		