

## Statutární město Olomouc - odbor majetkoprávní

**Předkládá:** Martin Major, JUDr., náměstek primátora  
**Okruh zpracovatelů:** odbor majetkoprávní  
**Zpracoval:** oddělení majetkových řízení a prodeje domů

Předkládáno jako bod programu: **3.**

### **MAPOVÉ PODKLADY**

**k důvodové zprávě  
pro jednání Zastupitelstva města Olomouce  
konaného dne 21. 12. 2011**

Název bodu: **Majetkoprávní záležitosti**

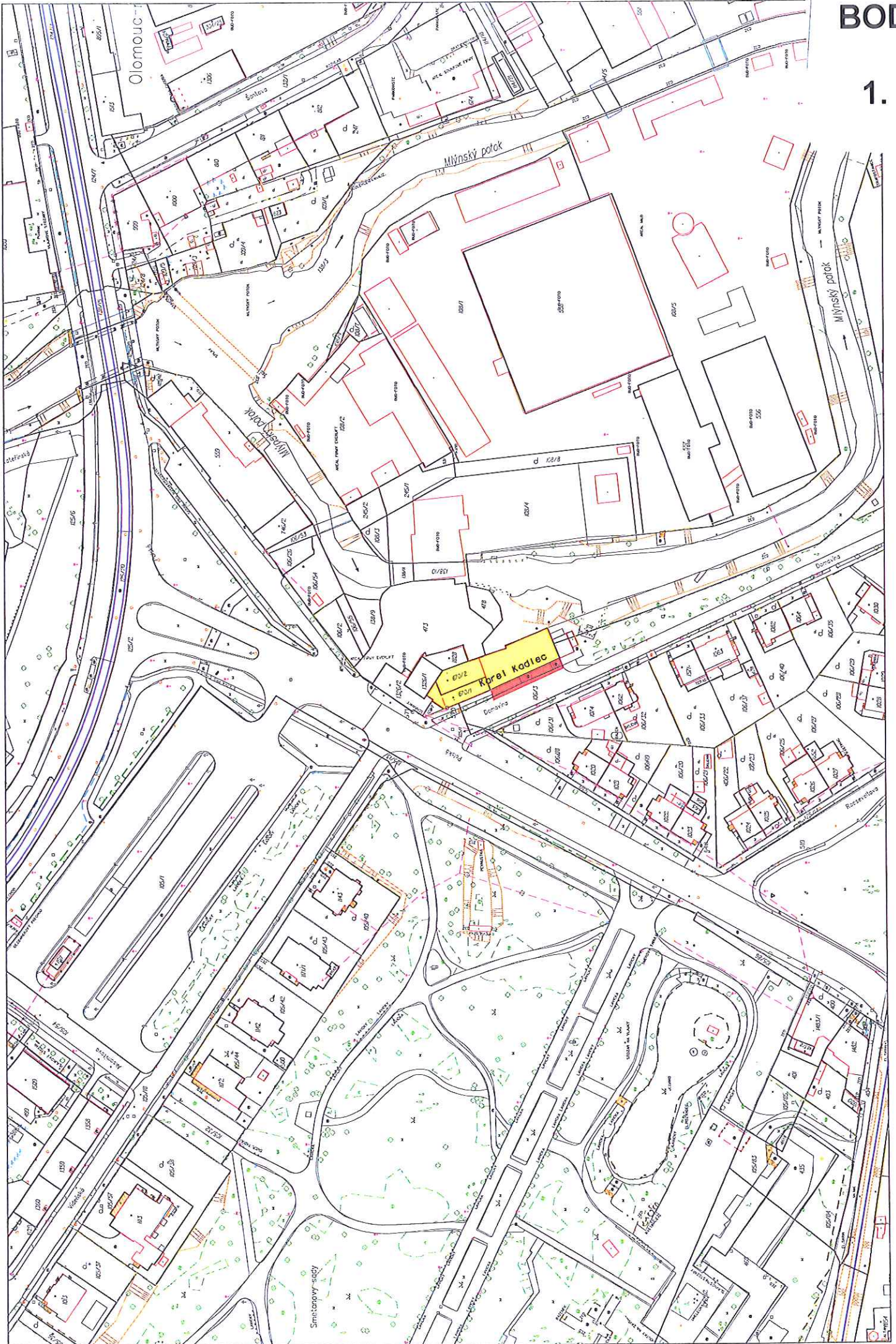



- HESALIKACE STAVAJICHO STAVU
- CHODNICY NATRISTO KSEVASTOVANE



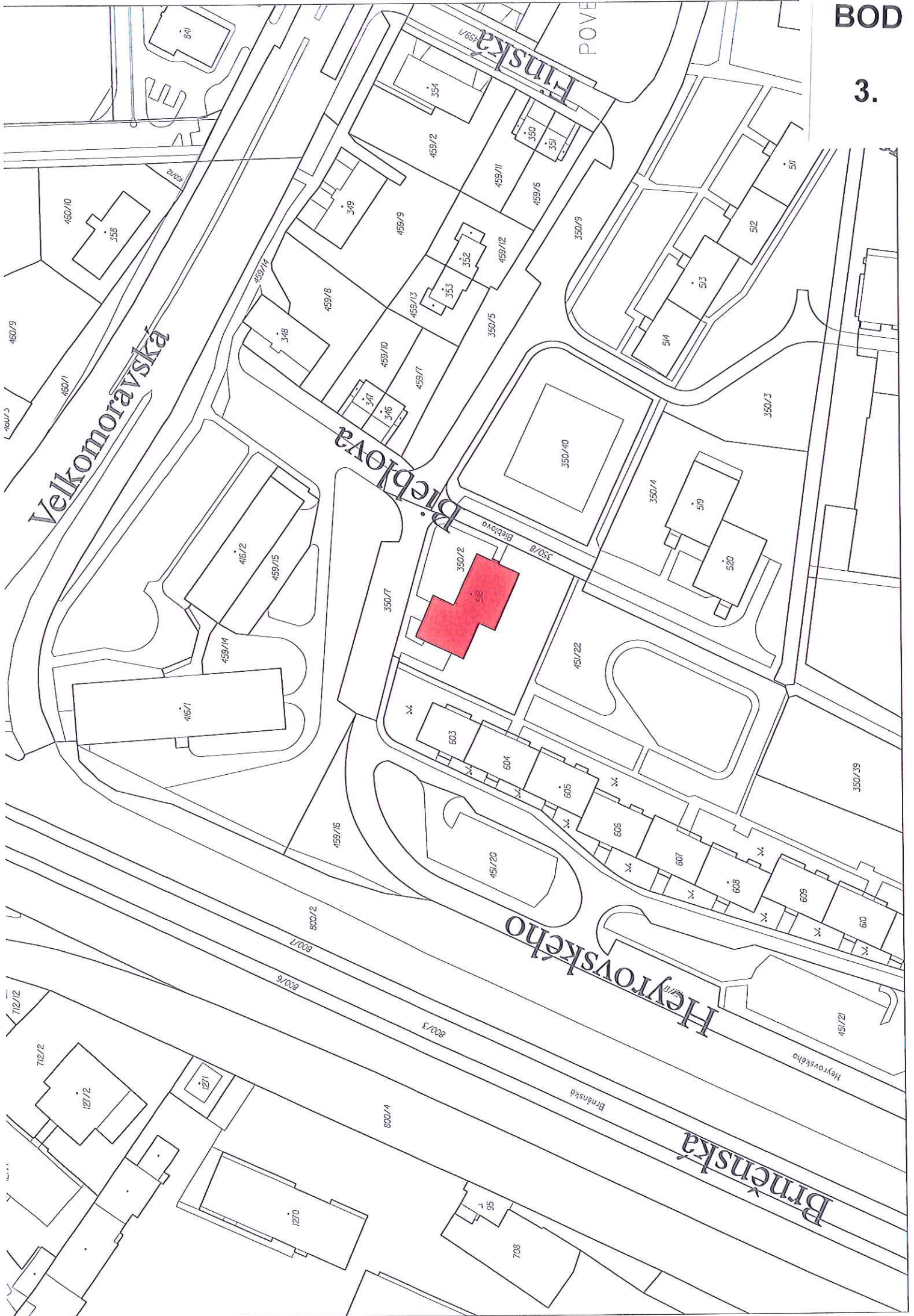

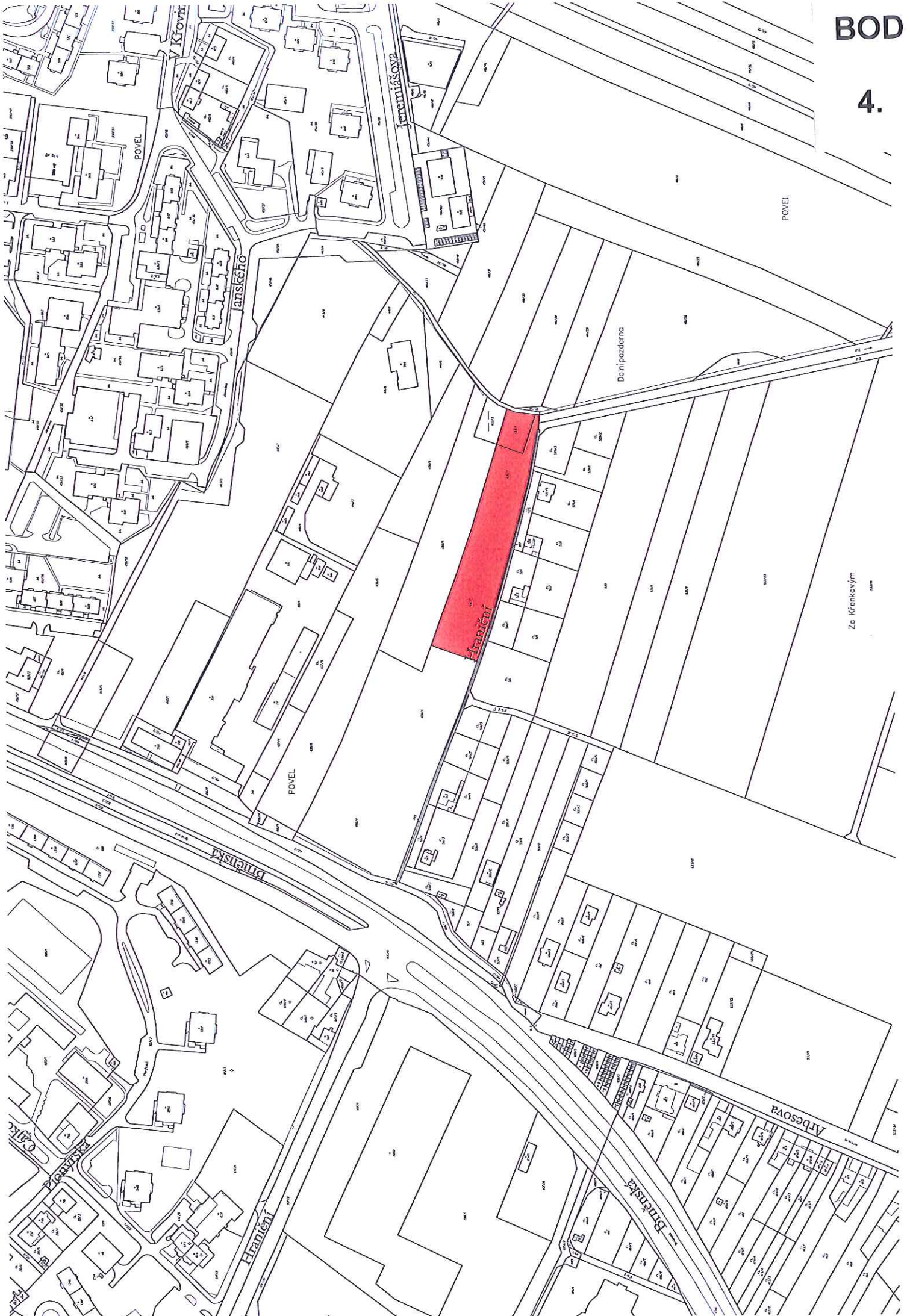

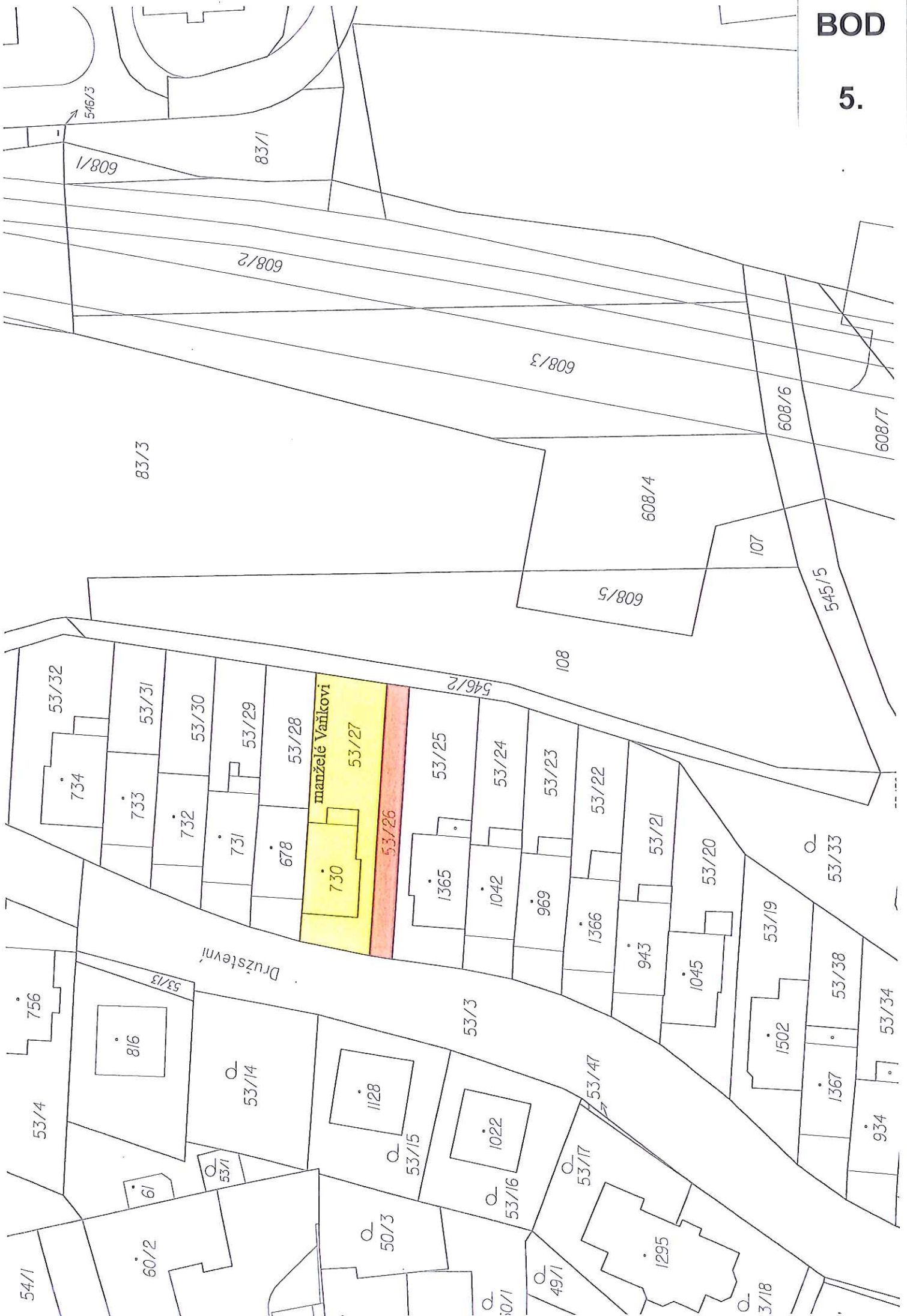

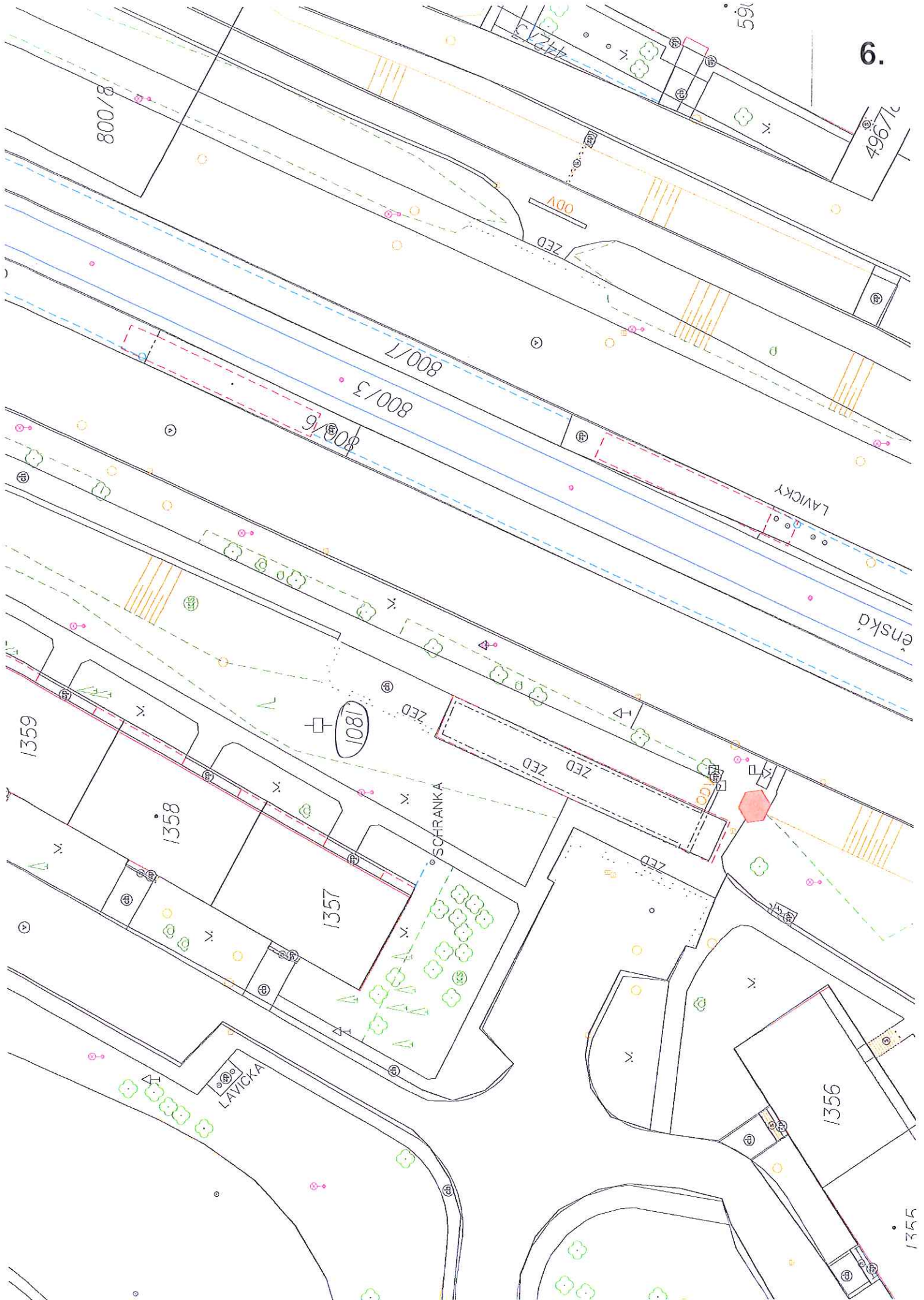



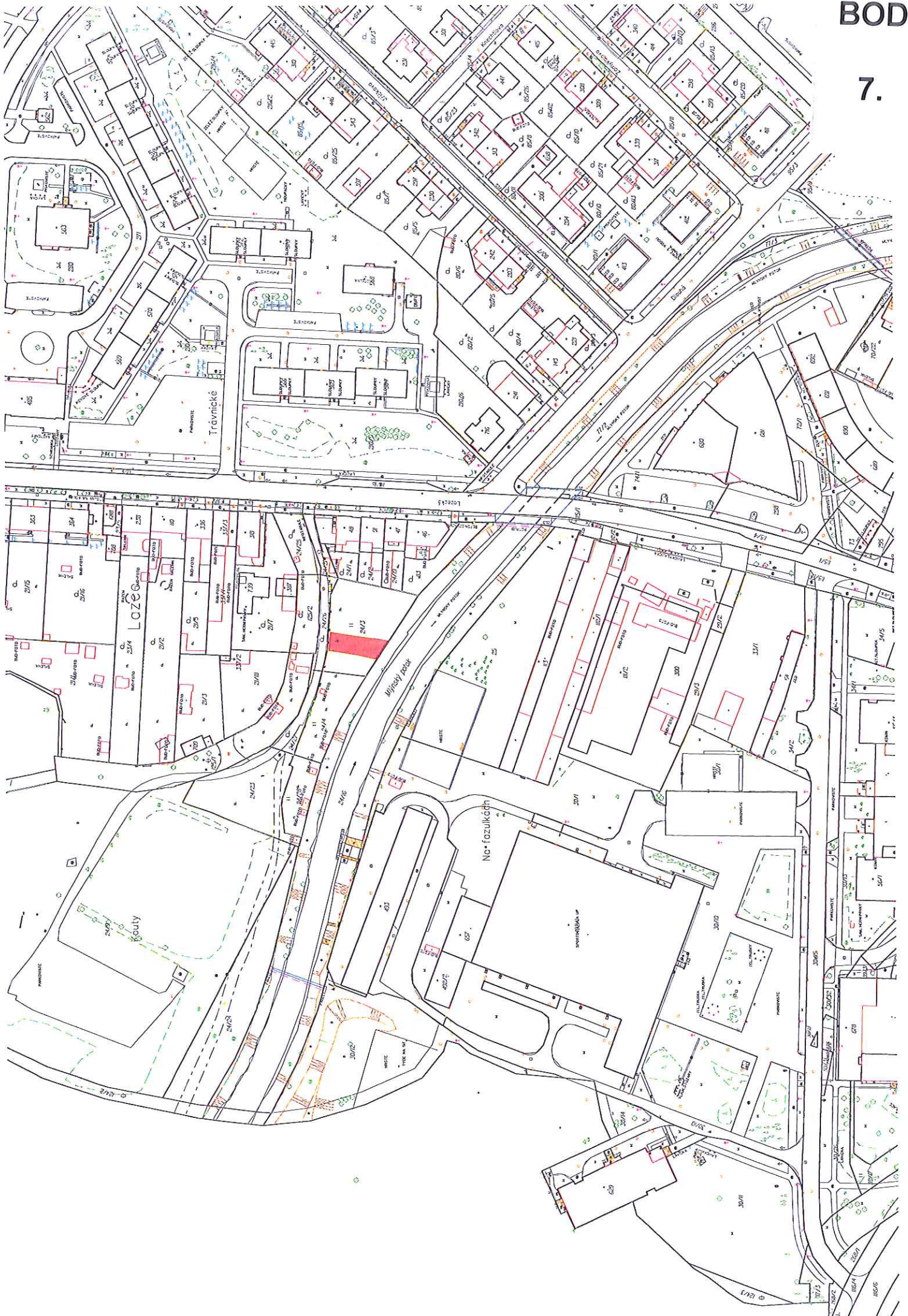

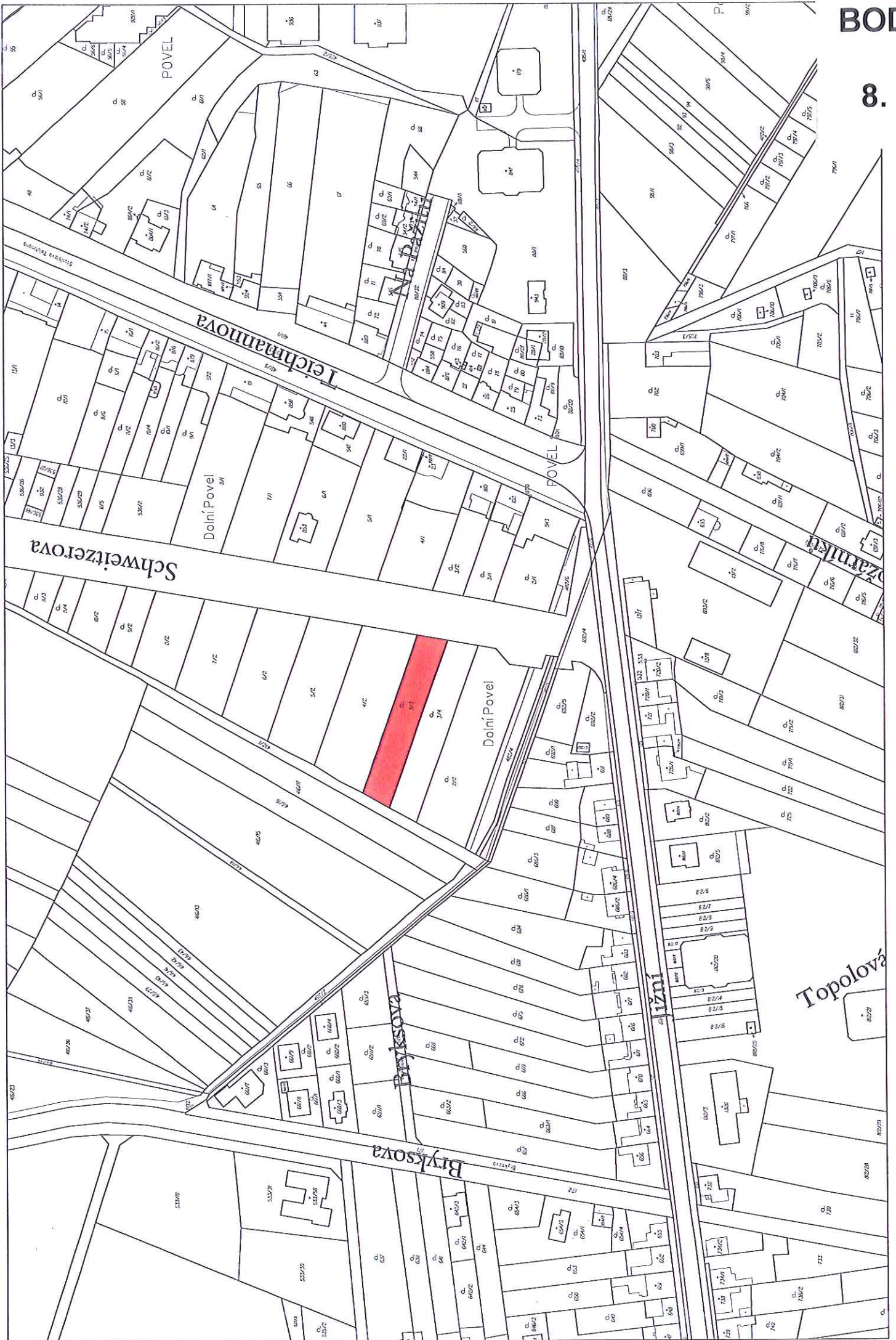





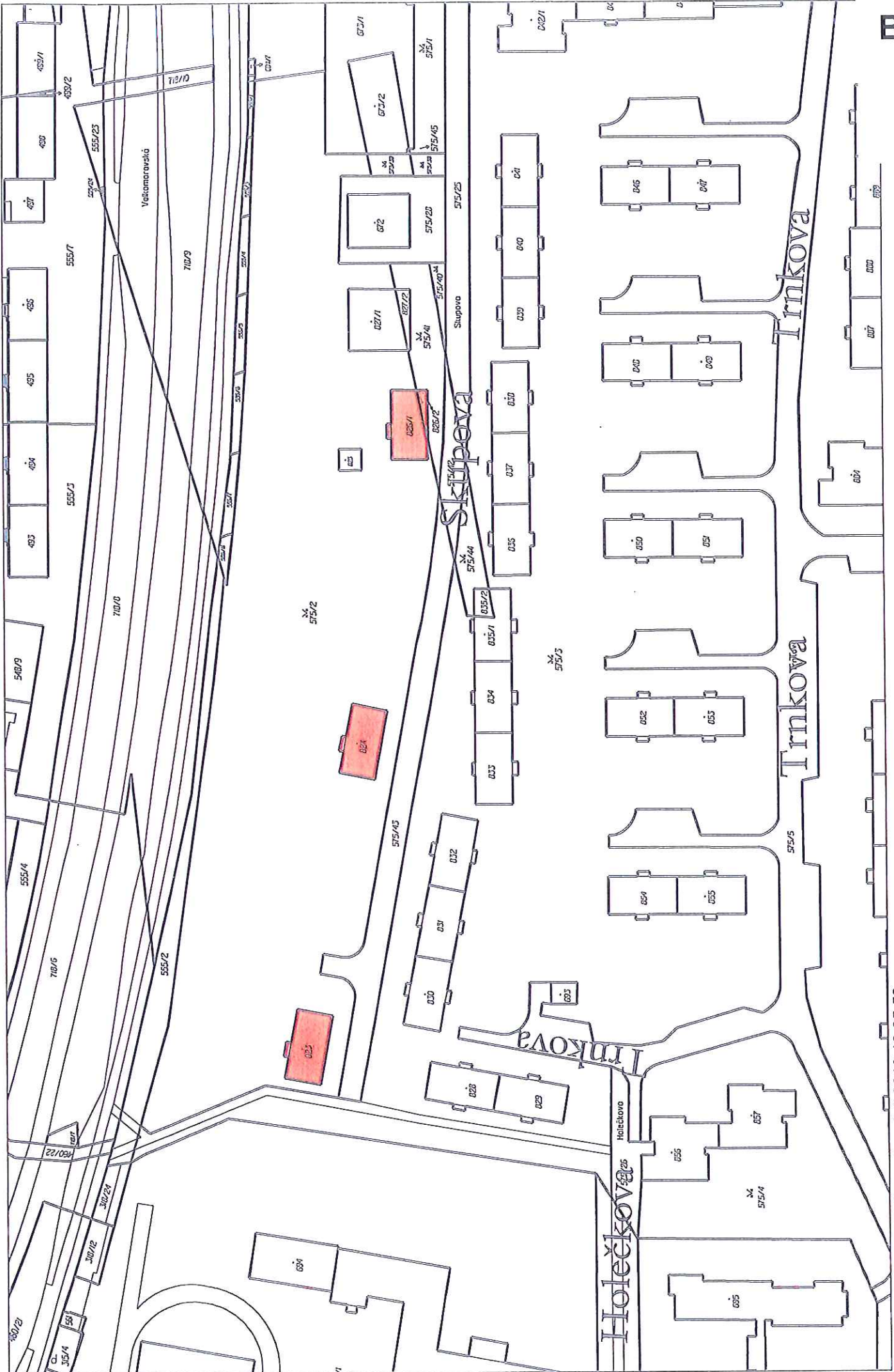

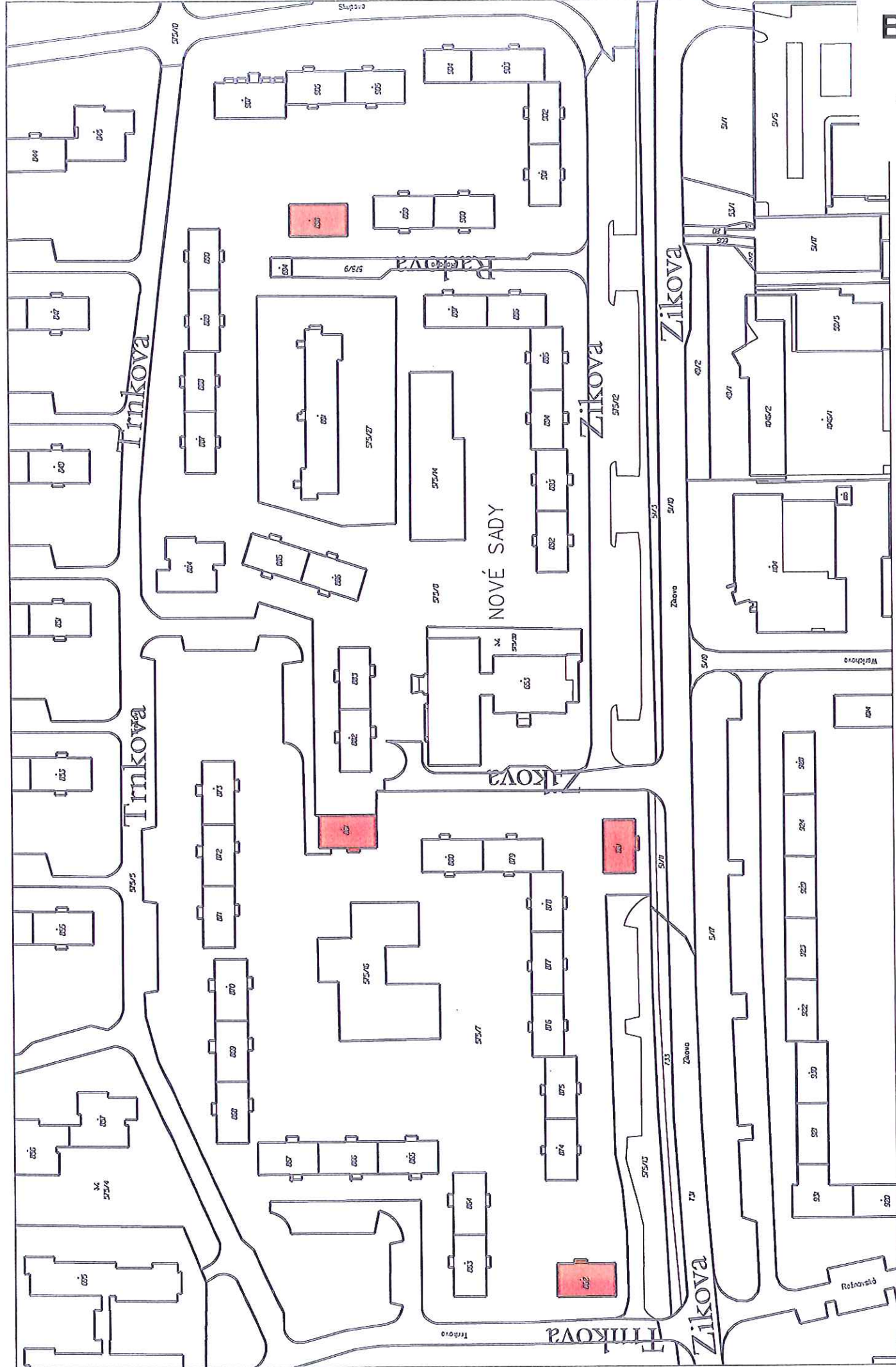

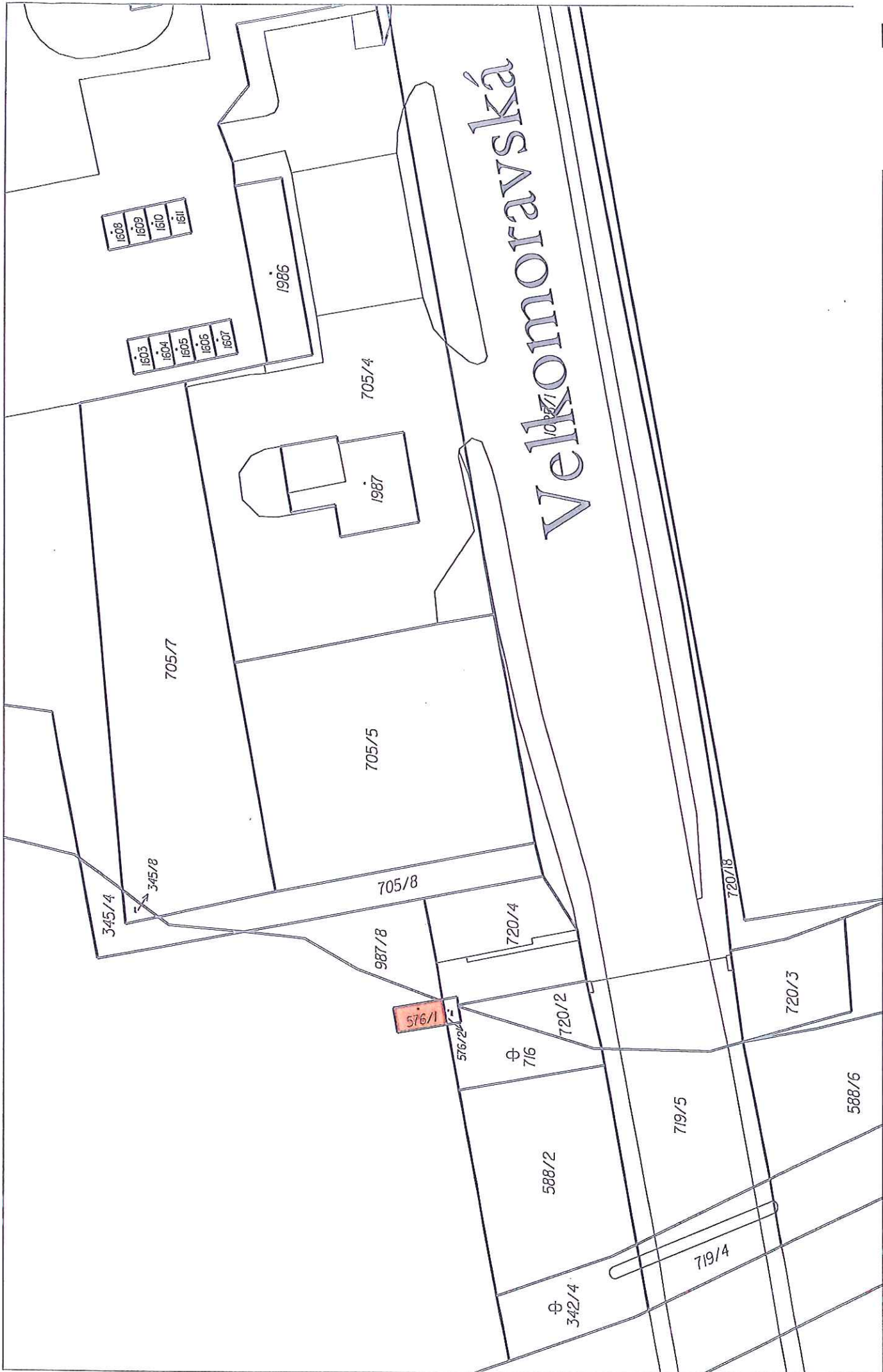









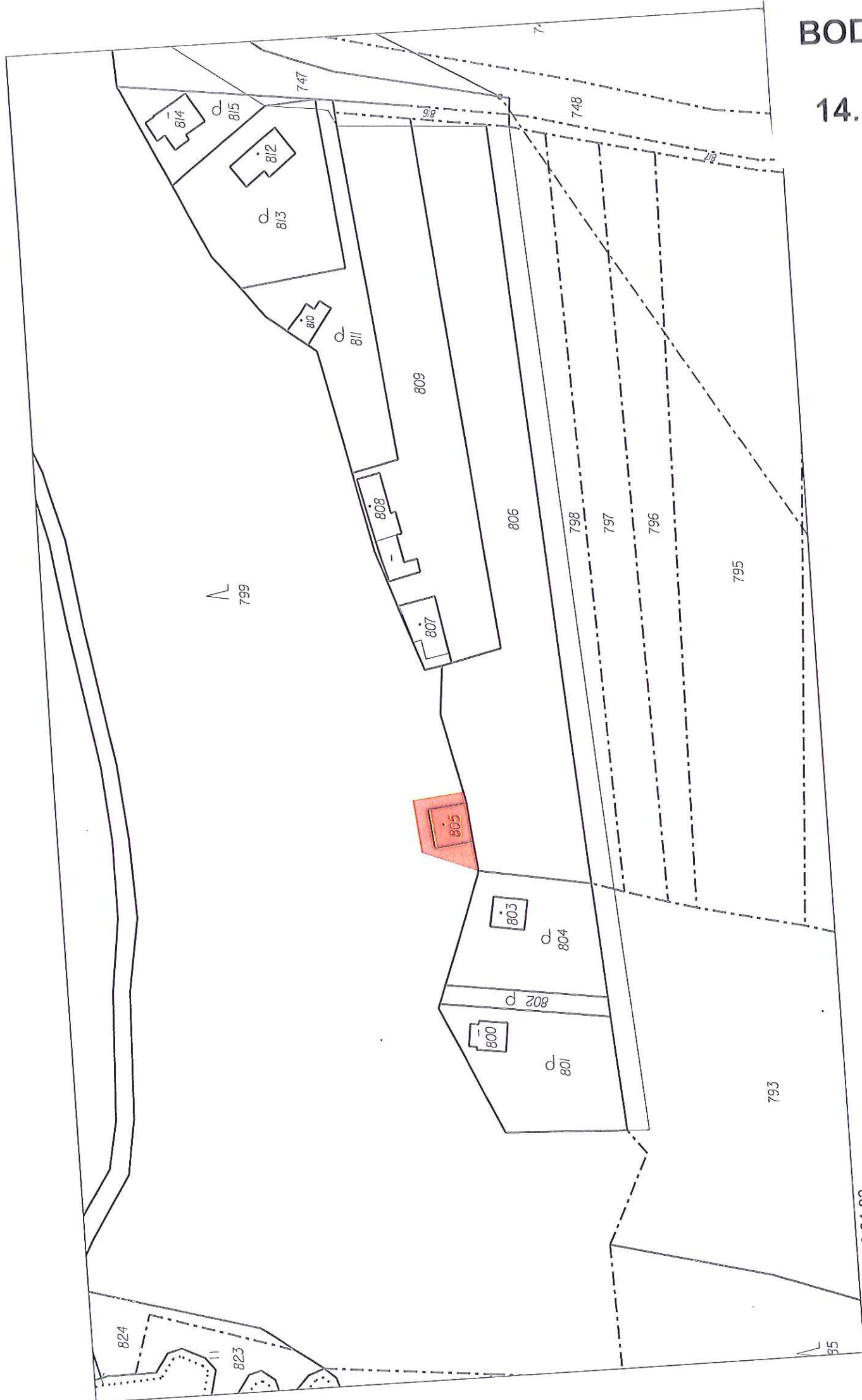

SEZNAM SOUTAČNÍKŮ (S-JTSK)

č.č.	Y	X	pozn.
343-6	539067.54	1120517.24	kámen
1	539067.72	1120515.45	plást, mezník
2	539066.40	1120507.98	plást, mezník
3	539076.38	1120506.75	stoupek plohu

Λ

~~799~~  
799/1

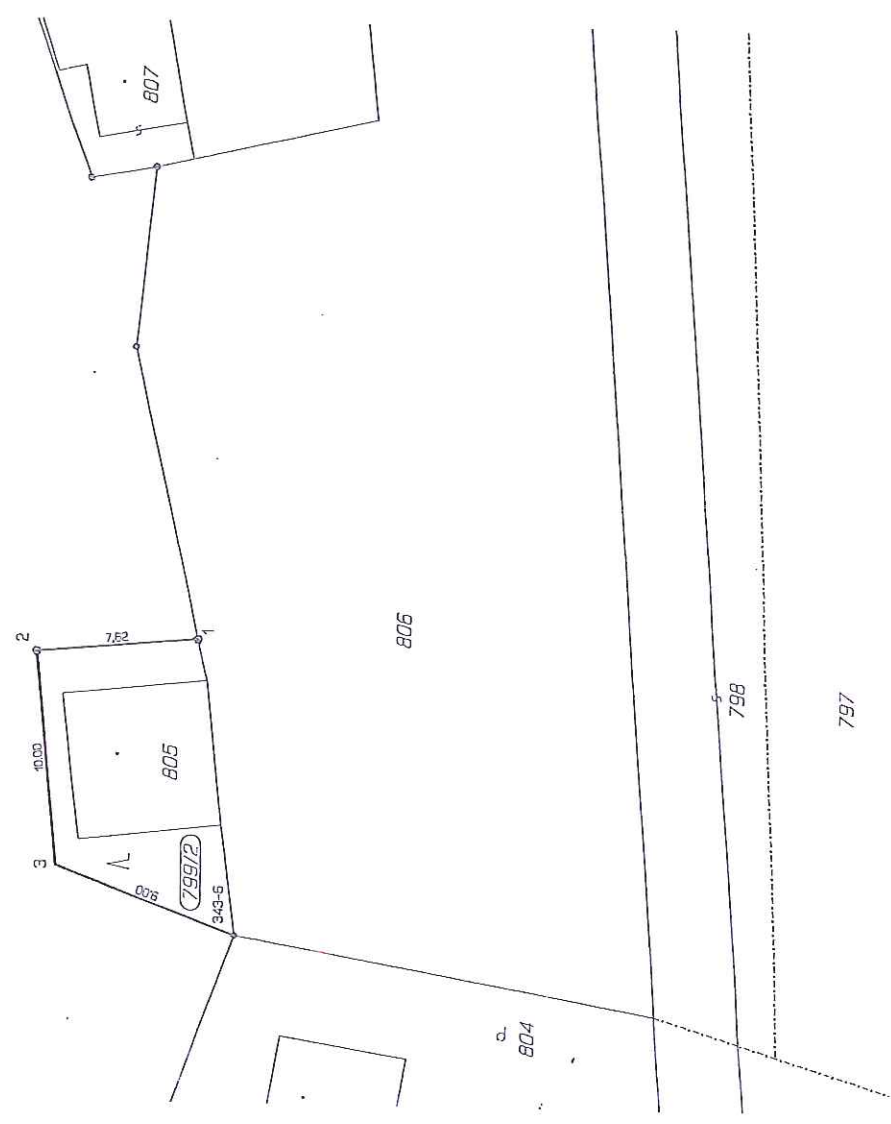

VÝKAZ DOSAVIDNÍHO A NOVÉHO STAVU ÚDAJŮ KATASTRU NEHOVITOSTÍ

Dosařední stav				Nový stav			
Označení pozemku parc. číslo	Výměra parcely		Označení pozemku parc. dílem	Typ stavby	Způsob využití	Způsob využití	Označení dílu
	ha	m <sup>2</sup>					
799	1	73 60	799/1	0	10001	1	73 11
	1	73 60	799/2	2	10001	1	73 49

Dělit nebo sčítat pozemky lze jen na základě územního rozhodnutí, pokud podmínky pro ně nejsou stanoveny jiným rozhodnutím nebo opatřením. Katastrální úřad, katastrální pracoviště souhlasí s oddělením parcel.

### GEOMETRICKÝ PLÁN pro rozdělení pozemku

Vyhoví: GEOL a.o., Dol. Hejvímská 5, 779 00 Olomouc, IČO:60319232

Číslo plánu: 517-008/2008  
Okres: Olomouc  
Obec: Olomouc

Katastrální území: Ločov  
Mapový list: DSKM  
Kód způsobu určení vymezení: je určen podle § 77 odst. 2 vnitřní s. 302/2007 Sb.

Dosaředním vlastním pozemkem byla poskytnuta možnost sezení se v rámci a problemem navrhovaných nových hranic, které byly zanechány předepsaným způsobem.

plást, mezník, sloupek plohu, kámen

Geometrický plán evluřil a vydal opatřenoř zeměměřický inženýr:  
Ing. Zdeněk Bužant

Dne 31.3.2008 Číslo 80/2008

Úředně oprávněný zeměměřický inženýr odpovídá za odbornou úroveň zpracování plánu.

Seznam

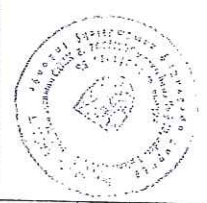

BOD  
14.

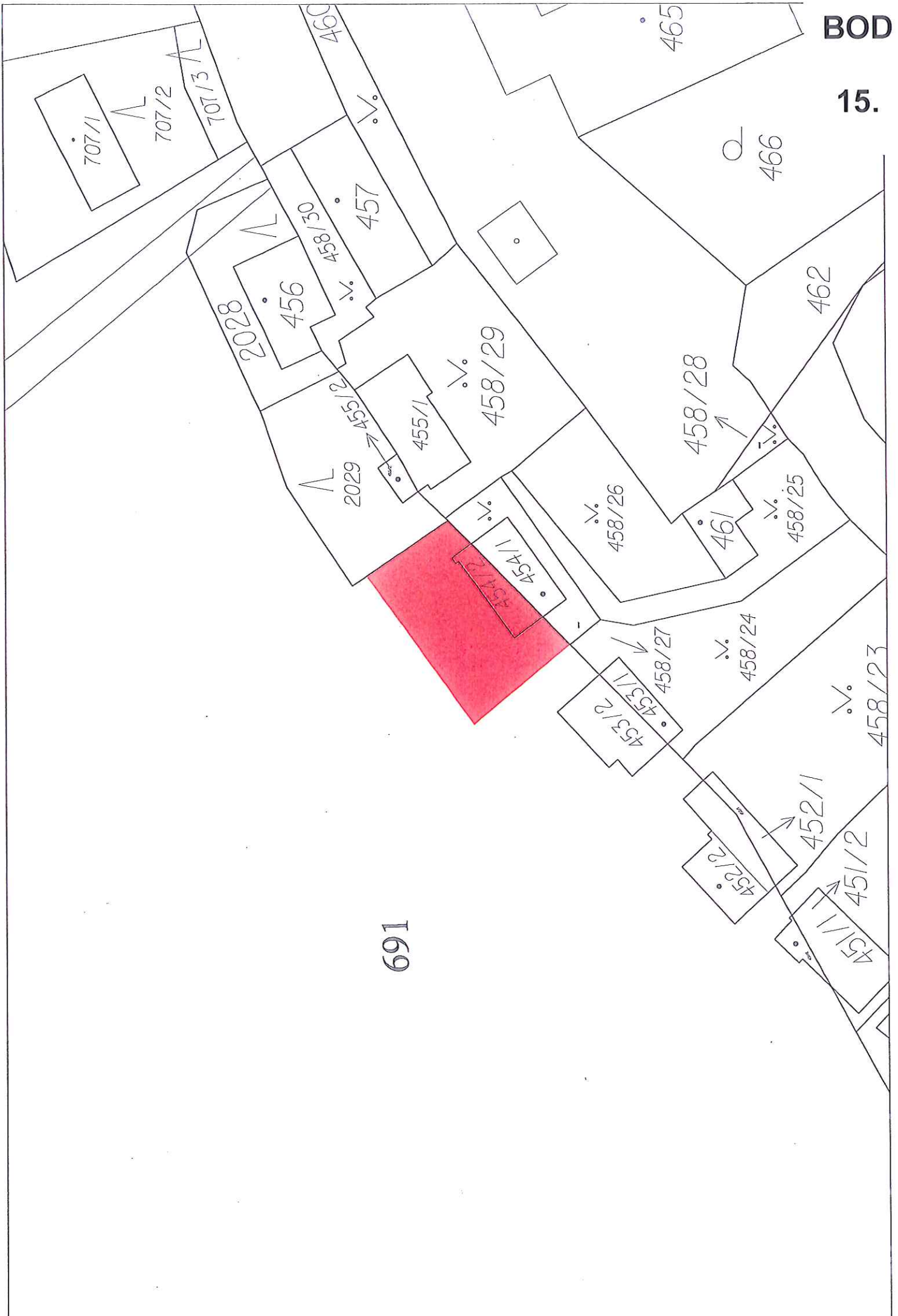

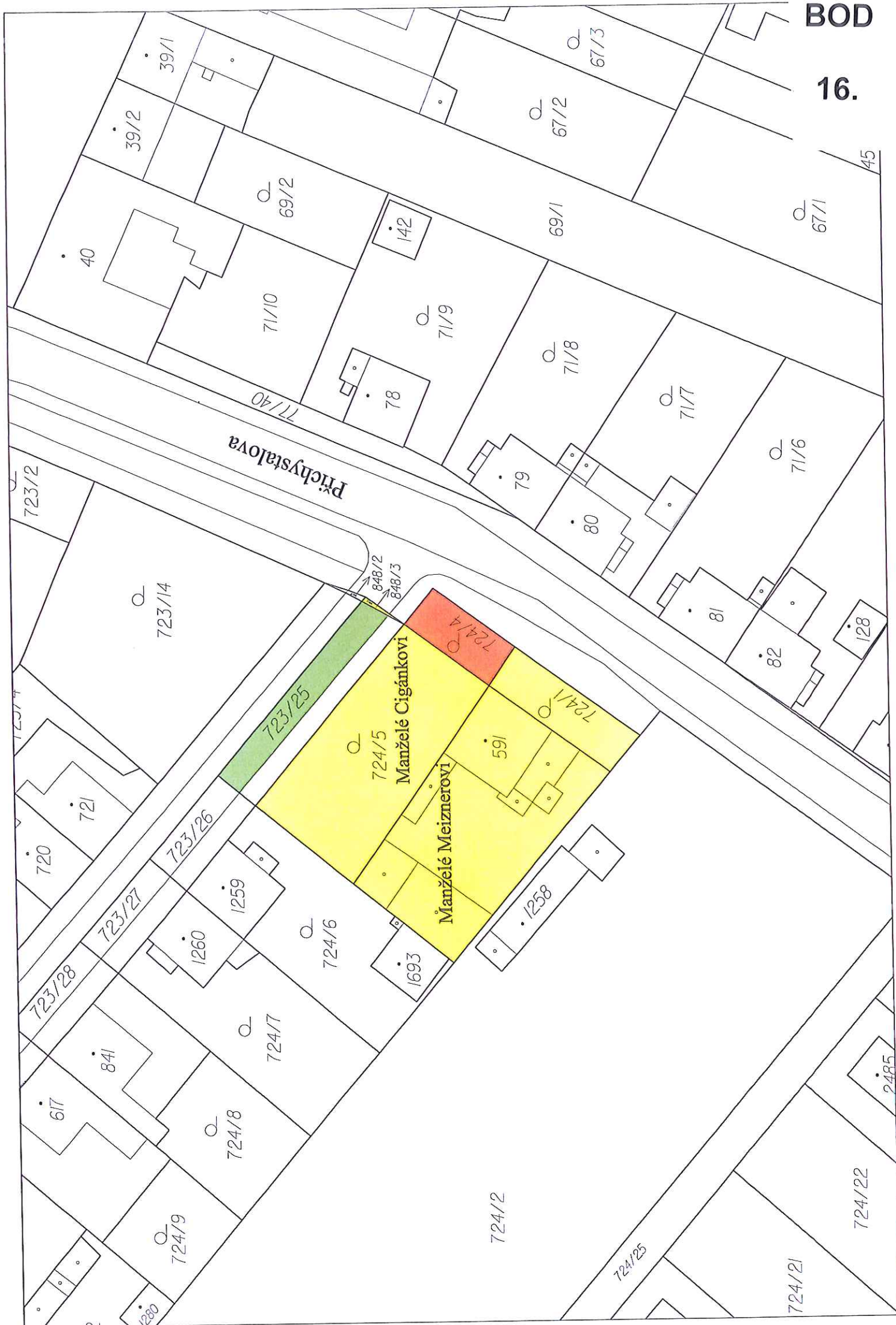



Původní vizualizace polyfunkčního domu



INVESTOR: K-stav stavební a.s., U Panelárny 588/7, Olomouc

VYPRACOVAL: Ing. JAN BOMBERA

DATUM: 02/2009

MÍSTO STAVBY: Tř. Míru, Olomouc parc.č. 265/10

ÚČEL: · STUDIE

**POLYFUNKČNÍ OBJEKT „TŘÍDA MÍRU“**

BOD

17.



Nová vizualizace polyfunkčního domu  
- dle žádosti společnosti K – stav stavební a.s.

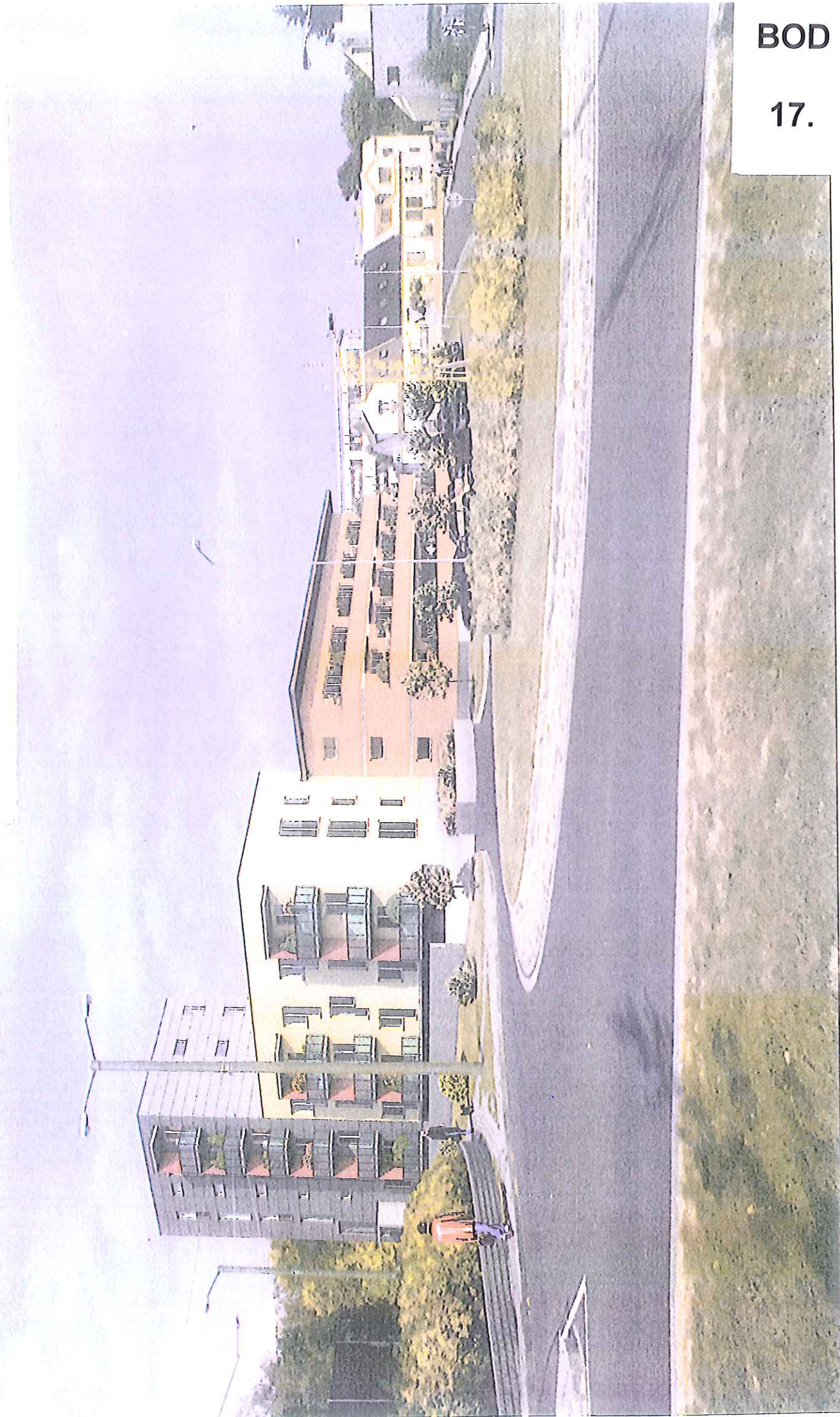

Nová vizualizace polyfunkčního domu  
- dle žádosti společnosti K – stav stavební a.s.







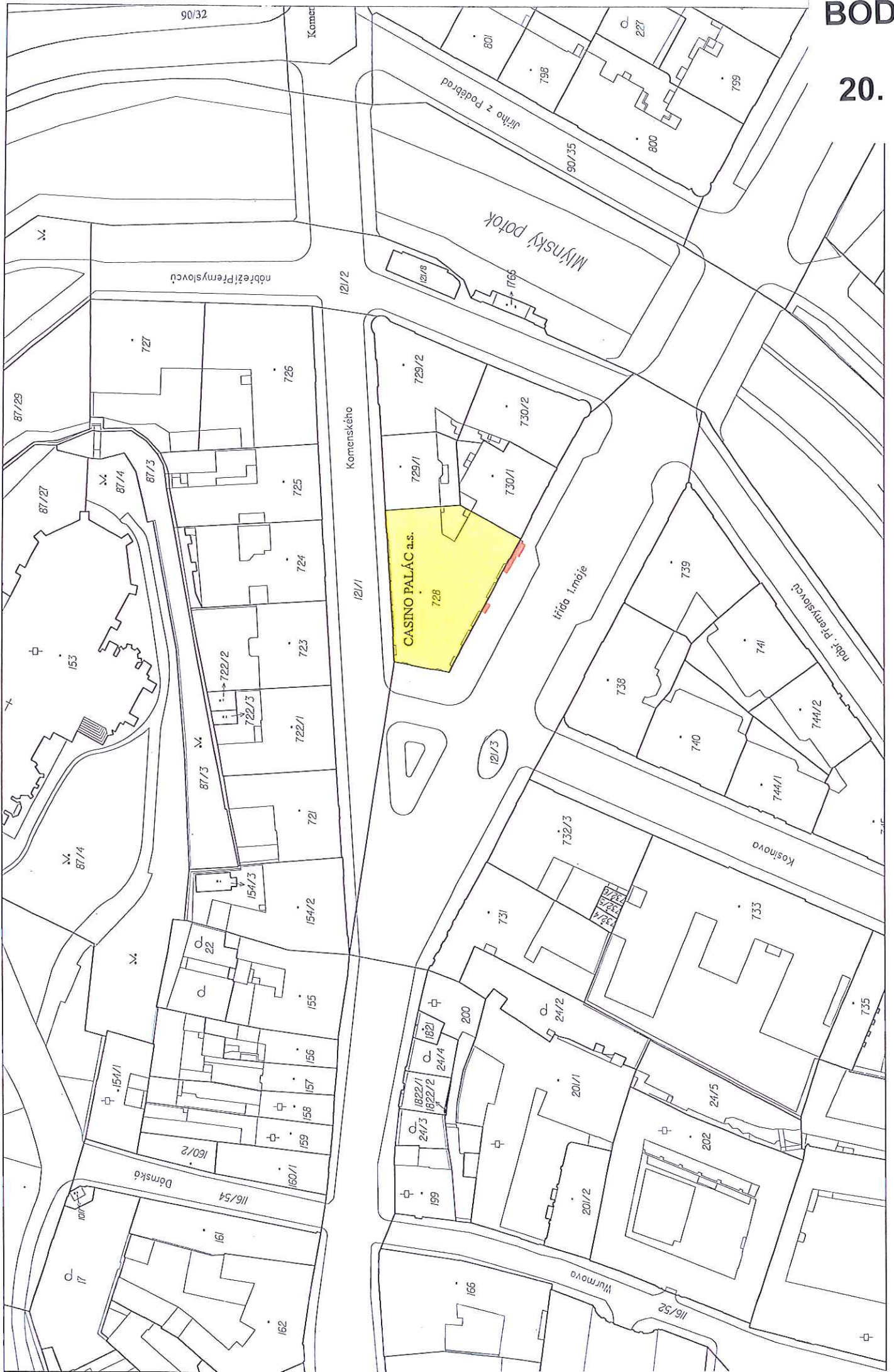

VÝKAZ DOSAVADNÍHO A NOVÉHO STAVU ÚDAJŮ KATASTRU NEMOVITOSTÍ

Dosaďadní stav				Nový stav			
Označení pozemku parc. číslem	Výměra parcely		Označení pozemku parc. číslem	Výměra parcely		Druh pozemku Způsob využití	Způsob využití
	ha	m <sup>2</sup>		ha	m <sup>2</sup>		
121/3 st. 728	40,79	8 07	121/3 st. 728	40,64	8 22	ostatní plošné zast. pl.	2
	48,86			48,86			2

Porovnání se stavem evidencí právních vztahů		Označení dílu	
Díl přechází z pozemku označeného v katastru nemovitosti	číslo listu vztahů	ha	m <sup>2</sup>
	10001		15
	704		8,07
			22

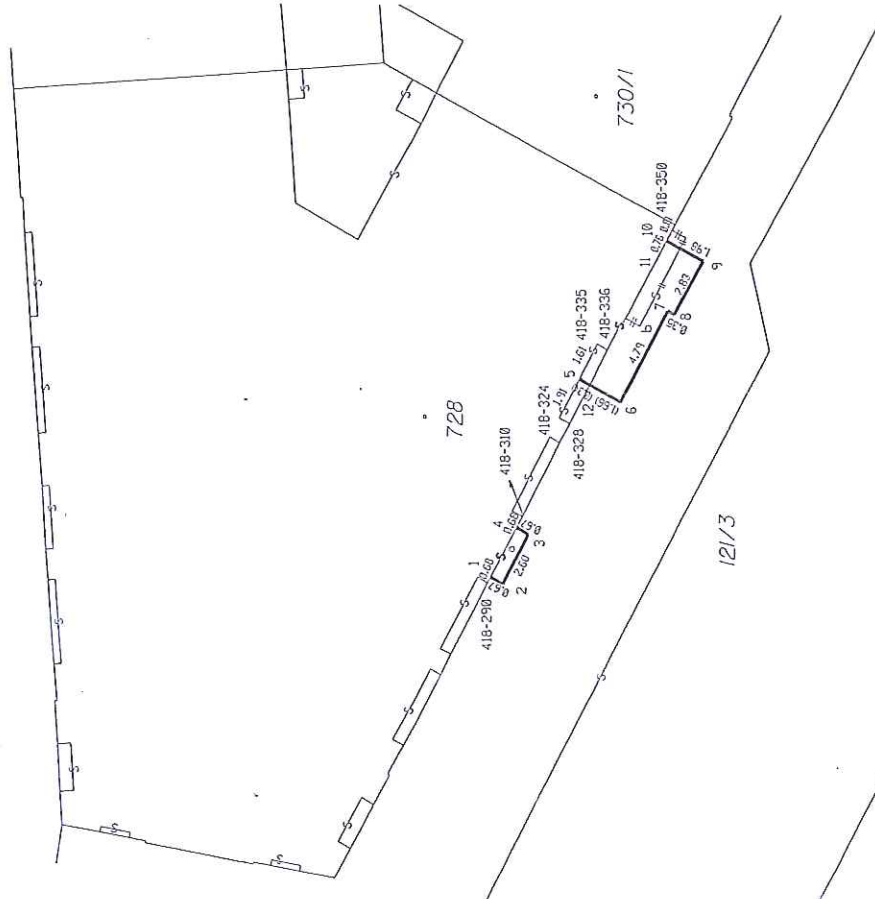

S E Z N A W S O U R A D N Í C (S-JTSK)

Souřadnice pro zápis do KN Souřadnice určené měřením

Y	X	KVAL.	Y	X
546264.59	1121225.14	4	546264.33	1121225.26
546261.83	1121226.89	4	546262.04	1121226.51
546259.20	1121228.66	4	546255.31	1121228.77
546256.06	1121234.20	4		
546264.34	1121225.28	4		
546264.65	1121225.85	3		
546262.86	1121227.09	3		
546259.31	1121228.36	4		
546256.36	1121231.83	3		
546252.09	1121233.84	3		
546252.24	1121234.15	3		
546249.82	1121233.26	3		
546249.50	1121233.42	4		
546255.47	1121230.07	4		

Souřadnice bodů na dosaďadní hranici pozemku určené měřením v terénu budou pro zápis do KN upraveny podle dosaďadního určené hranice. Homonymní body sva- kóden charakteristiky kvality souřadnic vyšším děložit listinnou prokazující ně zprůsředně této hranice, ke kterýmž děložit listinnou prokazující shodu vlastníkům na jejím prábnu (3.8a) dle 4. katastrálního zákona).

Dělit nebo sceiovat pozemky lze jen na základě územního rozhodnutí, pokud podmínky pro ně nejsou stanoveny jiným rozhodnutím nebo opatřením.

### GEOMETRICKÝ PĀN pro budovy

Vynovil: Ing. Václav Johannes  
 U síma 50, Bohuňovice 783 14  
 IČO 18962211, tel. 602615098

Číslo pránu: 111-133/2011  
 Okres: Olomouc  
 Obec: Olomouc

Katastrální území: Olomouc-město  
 Měřový list: DKM  
 Kód způsobu určení výměry je určen podle 177 odst. 2 vyhlášky -č. 302/2007 Sb.

Dosaďadním vlastníkům pozemků byla poskytnuta možnost sraznutí se v terénu s prábnem navrhovaných nových hranic, které byly srazovány předepsaným způsobem:  
 schody, rampou

Náležitostmi a přenosnostmi odpovídá právním předpisům.  
 Katastrální úřad, katastrální pracoviště souhlasí s odsouďadním práncí.

Geometrický prán ověřil územně opatřovaný zaměřovací územník:  
 Ing. Václav Johannes

Souhlas katastrálního úřadu, katastrálního pracoviště patřící:  
 ING. JIŘÍ HELLEŠÍ

Dne 26.9.2011 Číslo 149/2011  
 Územně opatřovaný zaměřovací územník odpovídá za obsahovou úroveň geometrického pránu, za dosádní předepsané přenosnosti a za správnost úběru v katastru a úběst náležitostí podle právních předpisů.  
 Dne - 3. 1  
 Jediný právní ge- úběru v katastru

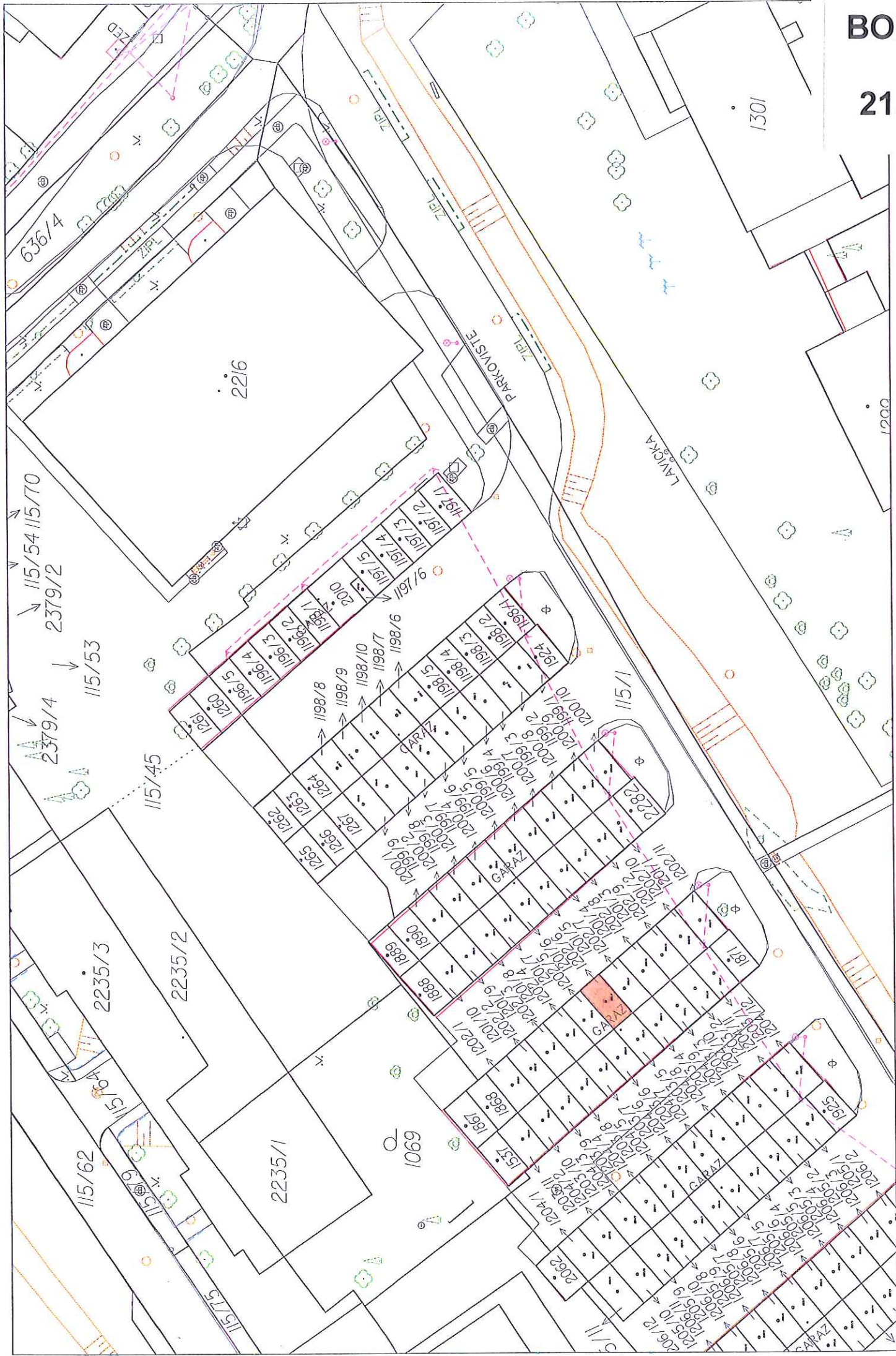

# PŪDORYS 1.PP

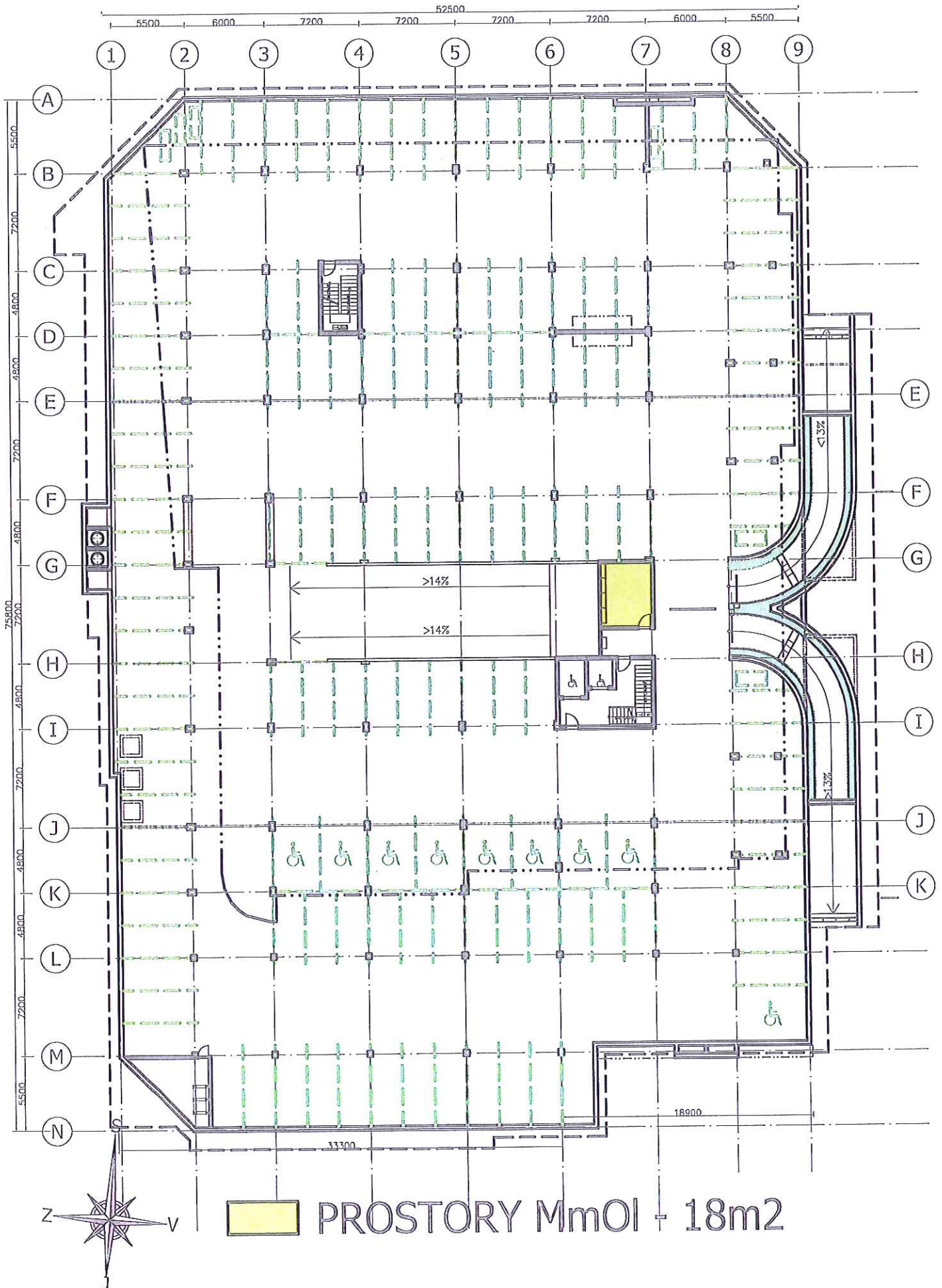



# PŮDORYS 1.NP

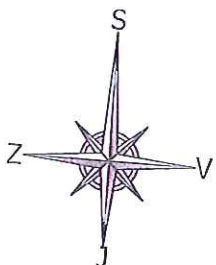
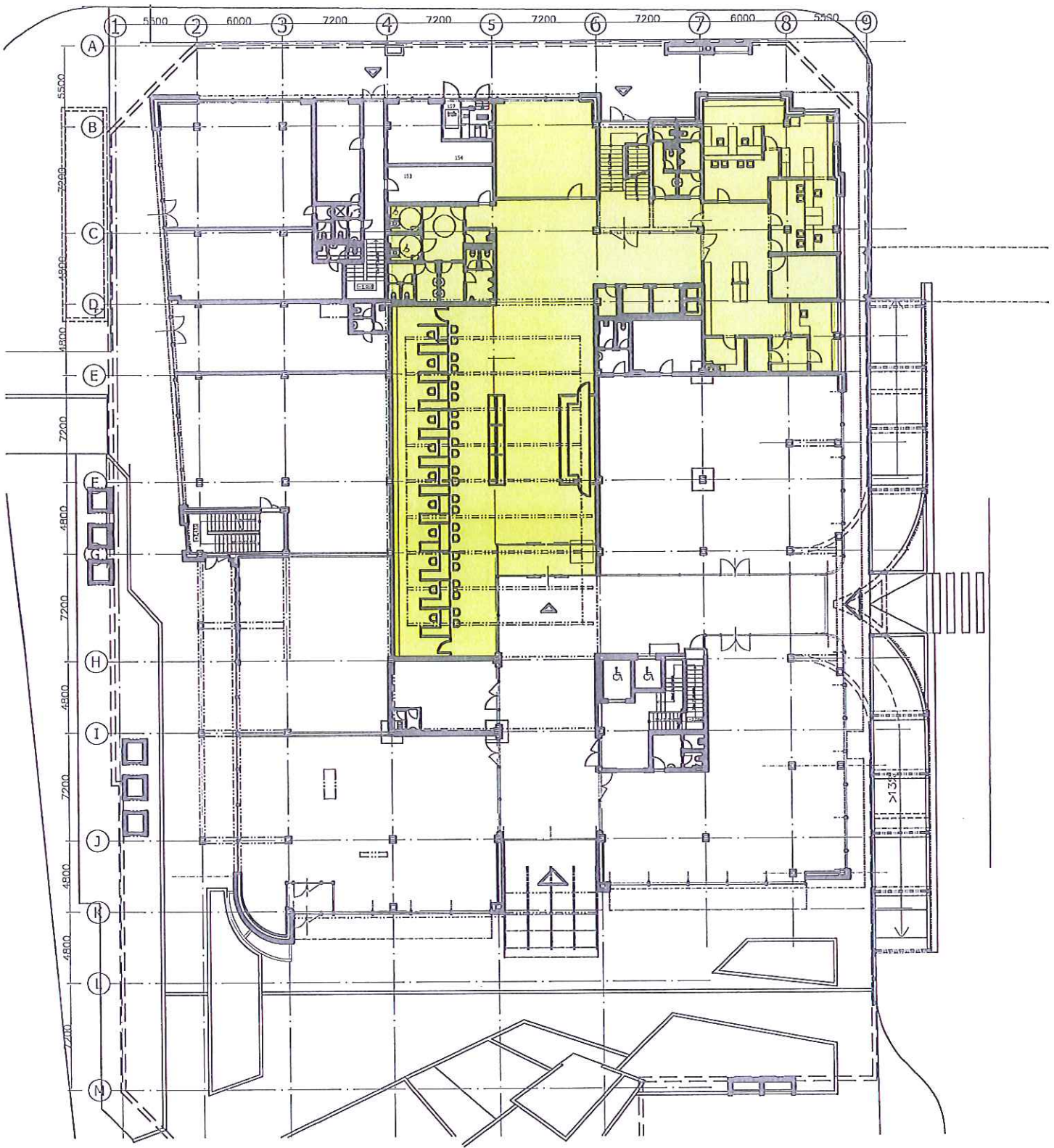

 PROSTORY MmOI - 729m<sup>2</sup>

# PŪDORYS 2.NP

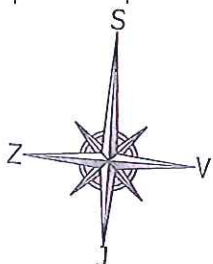
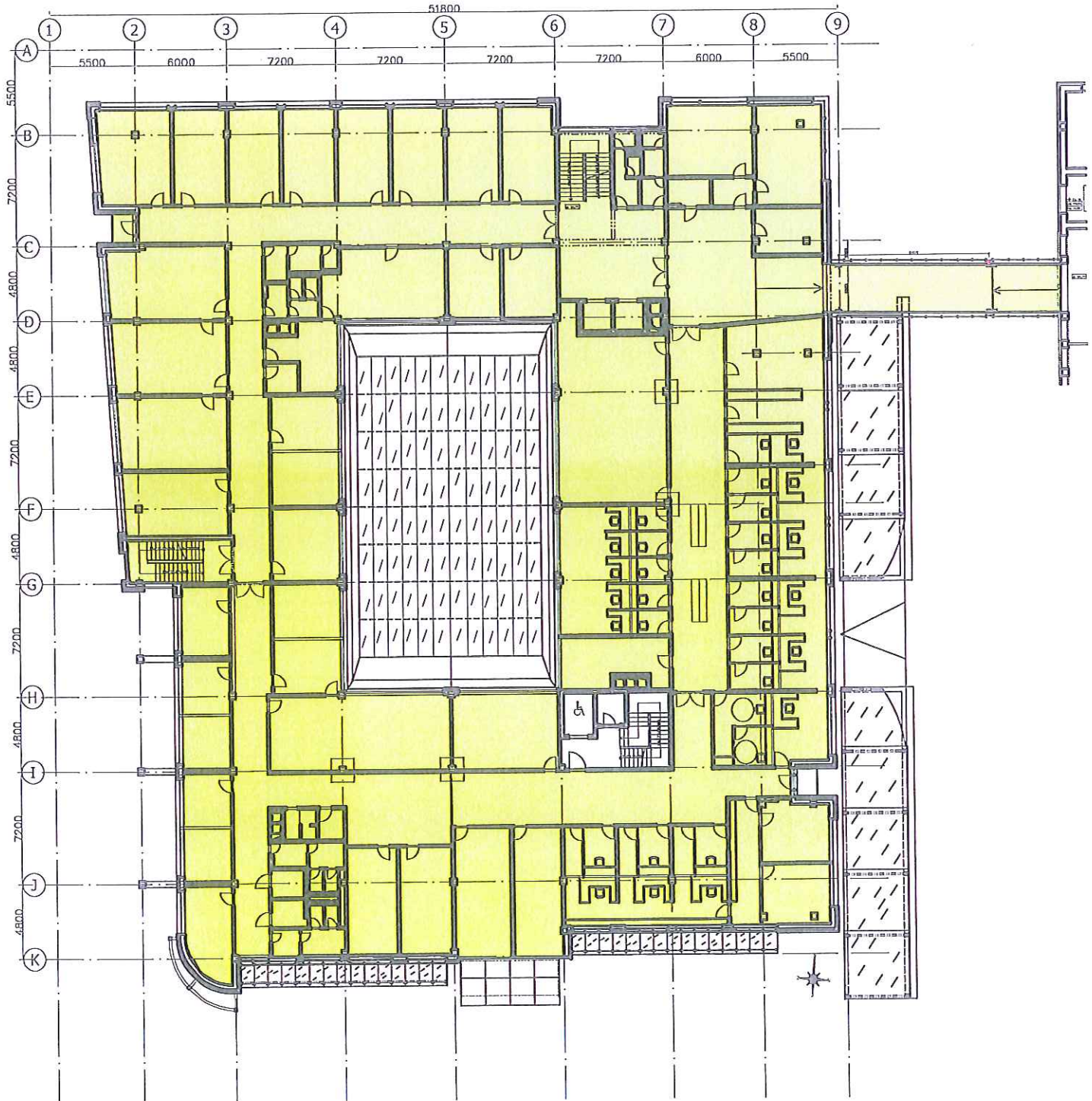

 PROSTORY MmOI - 1863m<sup>2</sup>

# PŪDORYS 3.NP

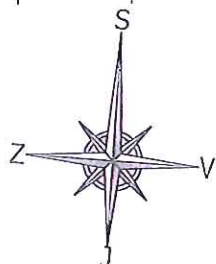
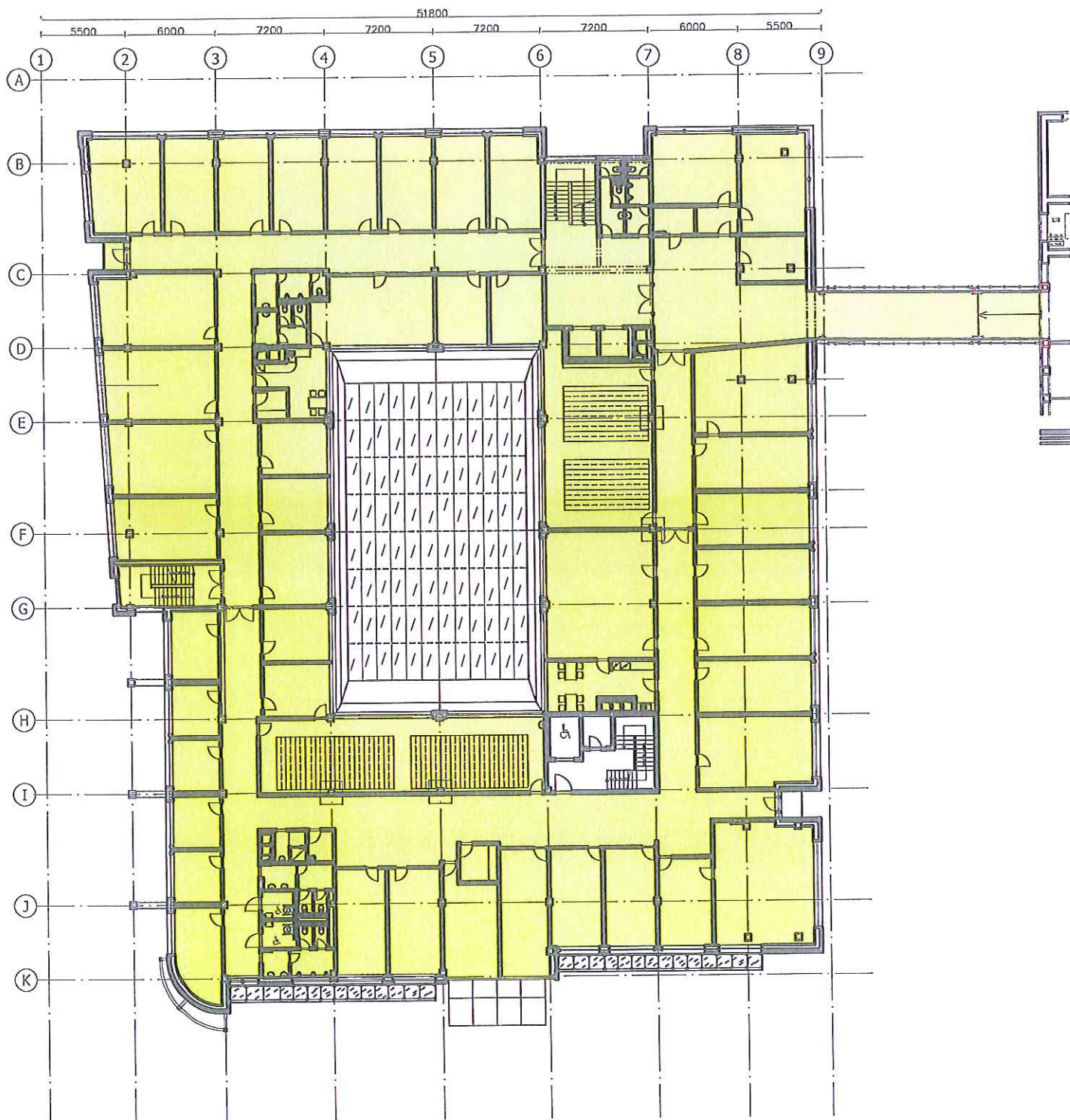

 PROSTORY MmOI - 1863m<sup>2</sup>

# PŮDORYS 4.NP

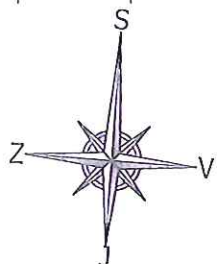
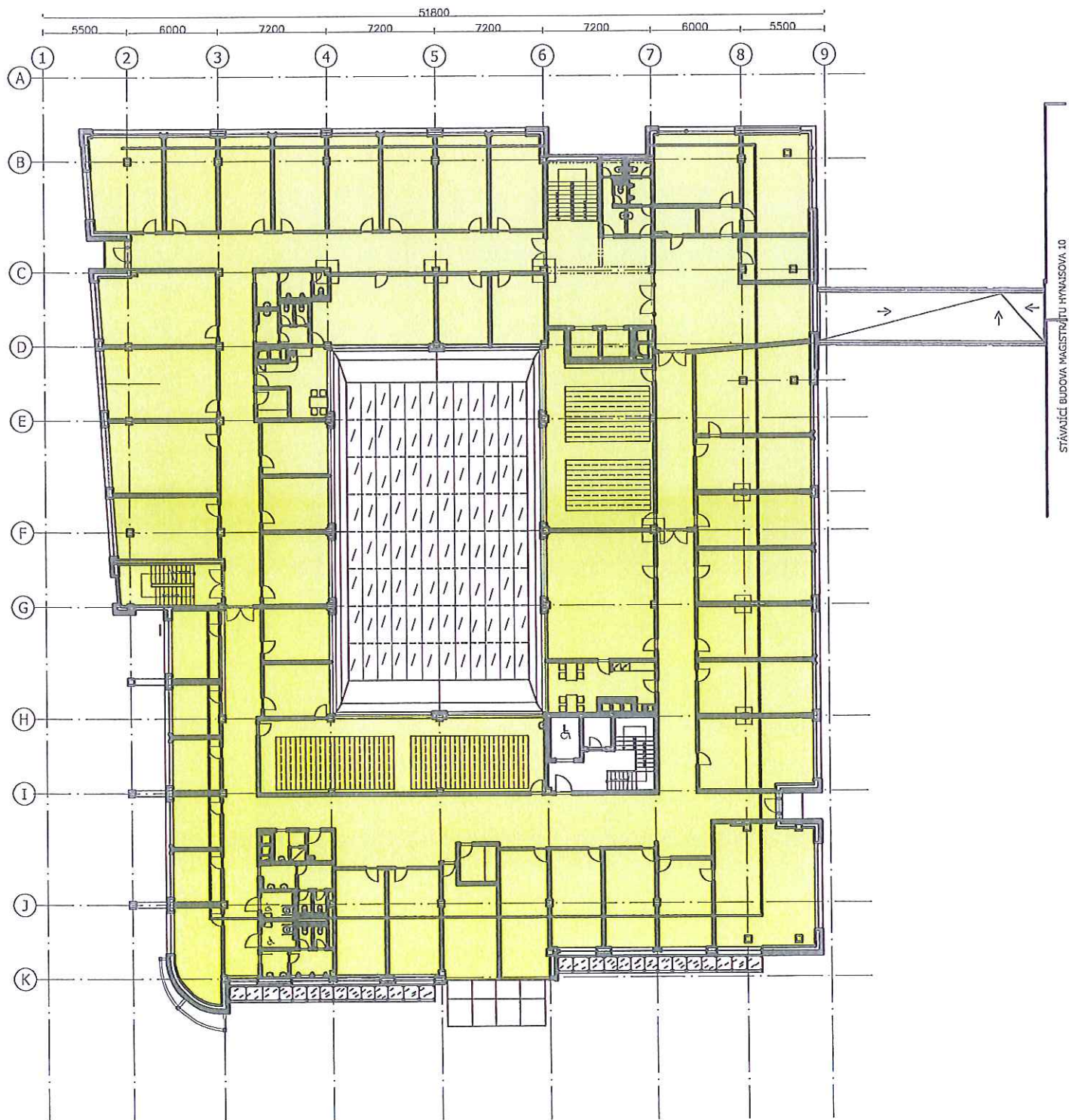

 PROSTORY MmOI - 1810m<sup>2</sup>

# Změna katastrální hranice K.ú. Nová Ulice a k.ú. Olomouc-město

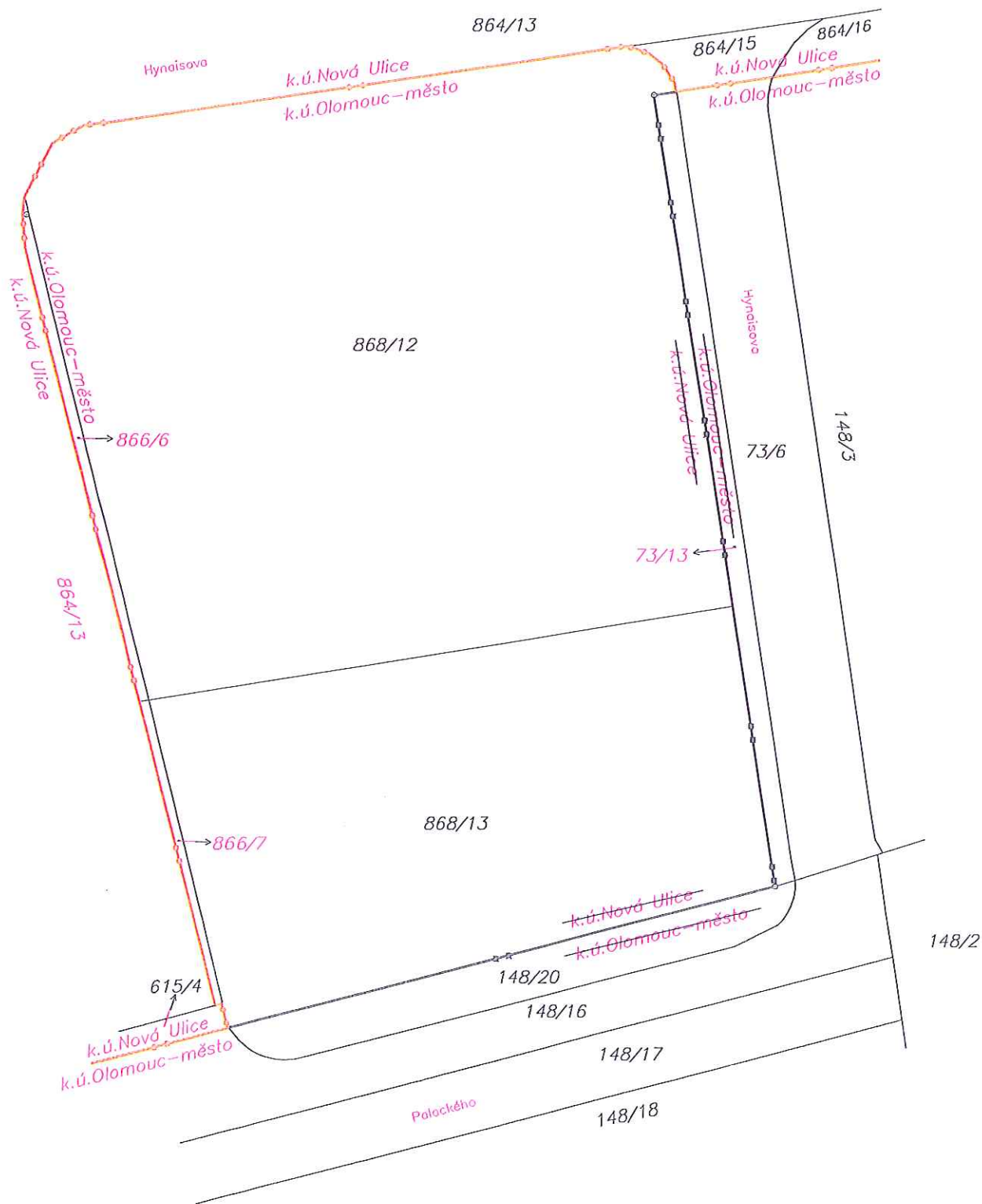

BOD

24.  
25.

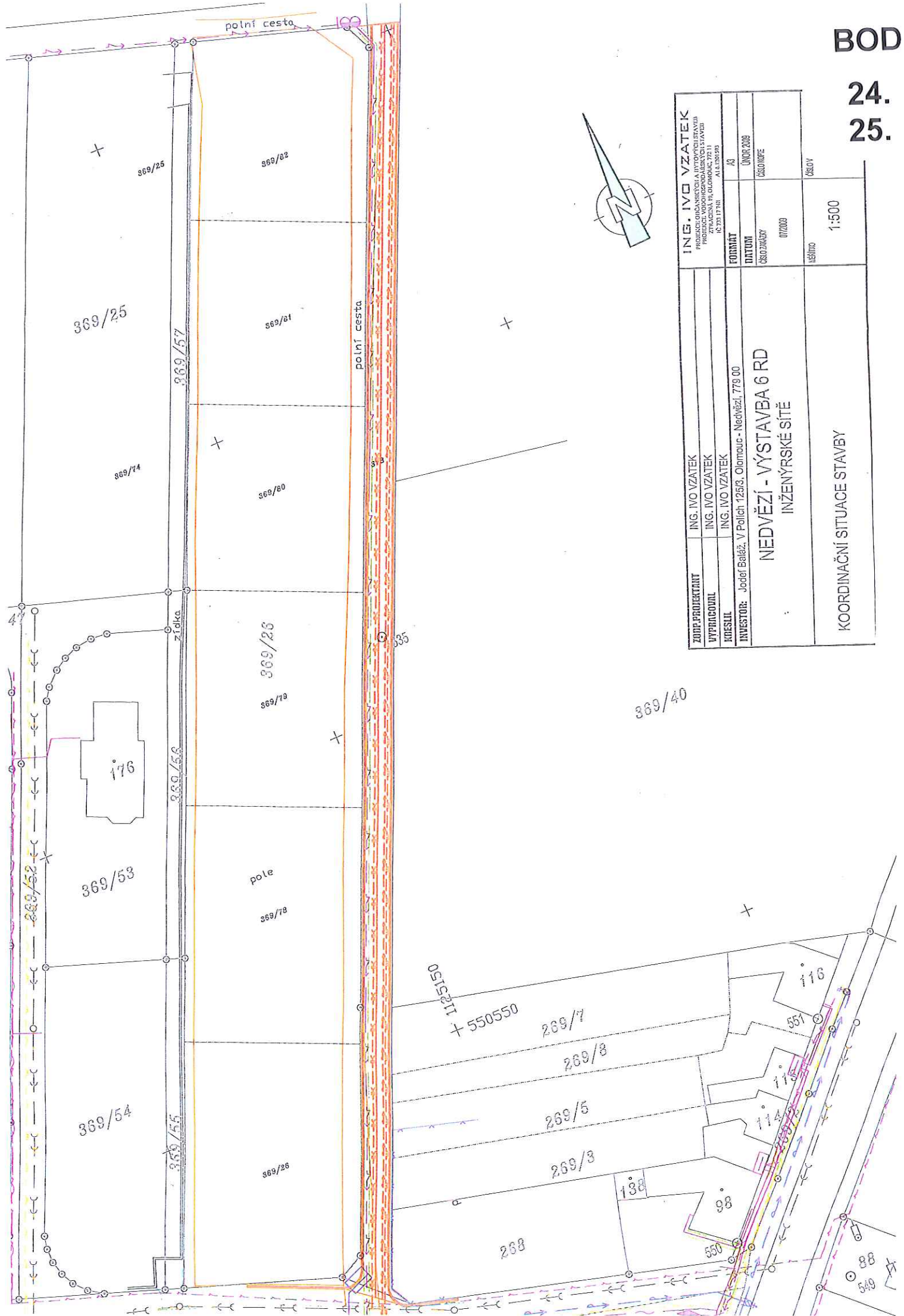

ZOUP. PROJEKTANT	ING. IVO VZÁTEK	ING. IVO VZÁTEK	ING. IVO VZÁTEK	ING. IVO VZÁTEK	ING. IVO VZÁTEK
VYPRACOVAN	ING. IVO VZÁTEK	ING. IVO VZÁTEK	ING. IVO VZÁTEK	ING. IVO VZÁTEK	ING. IVO VZÁTEK
KRESIL	ING. IVO VZÁTEK	ING. IVO VZÁTEK	ING. IVO VZÁTEK	ING. IVO VZÁTEK	ING. IVO VZÁTEK
INVESTOR	Jedleň Baláž, V Polích 125/3, Olomouc - Nedvězí, 779 00	NEDVĚZÍ - VÝSTAVBA 6 RD INŽENÝRSKÉ SÍTĚ			
FORMÁT		A3	UNOR 2009	ČÍSLO VOJE	ČÍSLO V
DATUM		07/2009	ČÍSLO VOJE	ČÍSLO V	ČÍSLO V
MĚŘITVO		1:500	ČÍSLO VOJE	ČÍSLO V	ČÍSLO V
KOORDINAČNÍ SITUACE STAVBY					



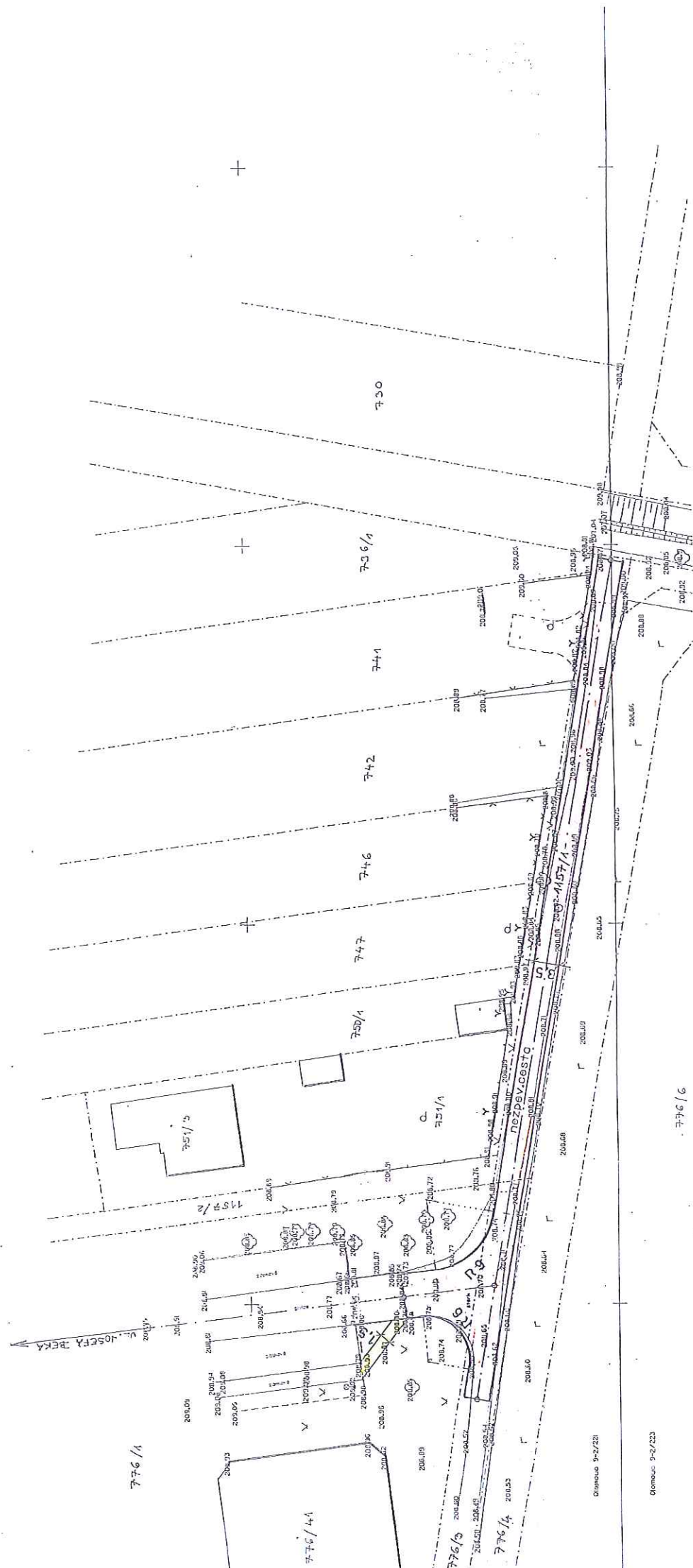

# SITUACE 1 : 500



<b>K PROJEKT</b> Olomouc, Jiřlová 6, 779 00 IČO : 42774713	
Zodpovědný projektant :	Ing. Ivan Čochmánek
Vypracoval :	Ing. Zbyněk Losenský
Investor :	Jan a Helena Macháčkovi,
Místo :	Fischerova 26, 779 00 Olomouc
Stavební úřad :	Olomouc
Akce :	Olomouc
Novostavba RD a garáže na parc.č. 741, k. ú. Slavonín	
Obsah :	SO 2 – KOMUNIKACE SITUACE
Datum : 9 / 2008   Kopic :	

**BOD**  
**26.**  
**27.**

## LEGENDA

-  PŘÍJEZDOVÁ KOMUNIKACE K RD - PENETRACNÍ MAKADAM
-  CHODNÍK – ZÁMKOVÁ DLAŽBA
-  STÁVAJÍCÍ KOMUNIKACE – ASFALT
-  ZELENÁ PLOCHA

Olomouc 9-2/221

Olomouc 9-2/223

776/6

200.1

