

## VÝKAZ DOSAVADNÍHO A NOVÉHO STAVU ÚDAJŮ KATASTRU NEMOVITOSTÍ

Dosavadní stav				Nový stav										
Označení pozemku parc. číslem	Výměra parcely		Druh pozemku Způsob využití	Označení pozemku parc. číslem	Výměra parcely		Druh pozemku Způsob využití	Typ stavby Způsob využití	Způsob určení výměry	Porovnání se stavem evidence právních vztahů				
	ha	m <sup>2</sup>			ha	m <sup>2</sup>				Díl přechází z pozemku označeného v katastru nemovitostí	dřívější poz. evidenci	Číslo listu vlastnictví	Výměra dílu	
1422/2	*1)	4 84	travní p.	1422/2	4 31	travní p.			2					
				1422/3	55	travní p.			2	1422/2	708	55		
		4 84			4 86									

\*1) Rozdíl v součtu výměr v důsledku zaokrouhlení číselně určených výměr podle bodu 14.6 písmene a) přílohy vyhl. č. 357/2013 Sb. v platném znění

## Výkaz údajů o bonitovaných půdně ekologických jednotkách (BPEJ) k parcelám nového stavu

Parcelní číslo podle katastru nemovitostí		Kód BPEJ	Výměra		BPEJ na dílu parcely	Parcelní číslo podle zjednodušené evidence		Kód BPEJ	Výměra		BPEJ na dílu parcely
zjednodušené evidence	ha		m <sup>2</sup>	ha		m <sup>2</sup>					
1422/2		35800	3	78							
		36501		53							
1422/3		35800		55							

## Seznam souřadnic (S–JTSK)

## Souřadnice pro zápis do KN

Číslo bodu	Y	X	kód kv.	Poznámka
626–2128	544137.54	1119304.36	3	bar.značka
626–2143	544139.95	1119307.56	3	kolík
626–2183	544145.57	1119315.66	3	kolík
626–2226	544152.55	1119290.05	3	bar.značka
21	544143.59	1119312.81	3	obrubiník
22	544143.43	1119309.57	3	obrubiník
23	544143.73	1119307.30	3	obrubiník
24	544145.37	1119300.81	3	obrubiník
25	544145.66	1119299.32	3	obrubiník
26	544145.42	1119296.85	3	obrubiník

GEOMETRICKÝ PLÁN pro rozdělení pozemku	Geometrický plán ověřil úředně oprávněný zeměměřický inženýr:		Stejnopis ověřil úředně oprávněný zeměměřický inženýr:		
	Jméno, příjmení:	Ing. Miroslav Křístek		Jméno, příjmení:	Ing. Miroslav Křístek
	Číslo položky seznamu úředně oprávněných zeměměřických inženýrů:	1029/1995		Číslo položky seznamu úředně oprávněných zeměměřických inženýrů:	1029/1995
	Dne: 27. 10. 2022	Číslo: 93/2022	Dne: 18. 11. 2022	Číslo: 107/2022	
Náležitostmi a přesností odpovídá právním předpisům.		Tento stejnopis odpovídá geometrickému plánu v elektronické podobě uloženému v dokumentaci katastrálního úřadu.			
Vyhotovitel: GEO projekce Olomouc s.r.o. Okružní 1238/3 77900 Olomouc – Nová Ulice IČ 04303091	Katastrální úřad souhlasí s ořizováním parcel.		Ověření stejnopisu geometrického plánu v listinné podobě.		
Číslo plánu: 1760–7.3.c/2022	Ing. Petra Fráňová KÚ pro Olomoucký kraj KP Olomouc PGP-2750/2022-805 2022.11.07 09:16:32 +01'00'				
Okres: Olomouc					
Obec: Olomouc					
Kat. území: Chválkovice					
Mapový list: Šternberk 7–9/32					
Dosavadním vlastníkům pozemků byla poskytnuta možnost seznámit se v terénu s průběhem navržených nových hranic, které byly označeny předepsaným způsobem: viz seznam souřadnic					

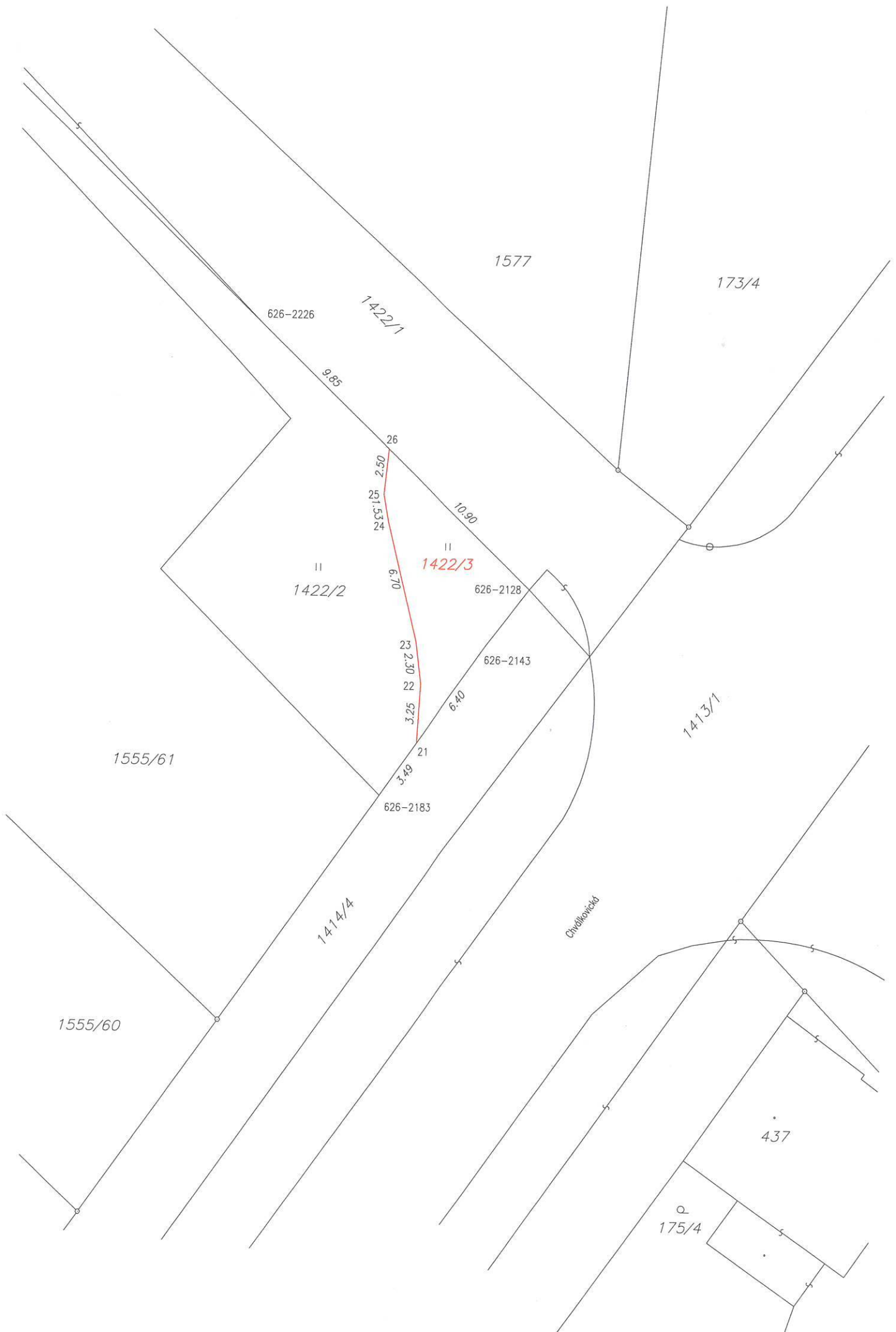

1577

173/4

626-2226

1422/1

9.85

26

2.50

25

1.53

24

6.70

10.90

II  
1422/2

II  
1422/3

626-2128

626-2143

23

2.50

22

5.23

21

3.79

6.40

626-2183

1555/61

1413/1

1414/4

Chwałkowička

1555/60

437

175/4

# 1.2 Chválkovická – vedení cyklistické stezky

VÝKAZ DOSAVADNÍHO A NOVÉHO STAVU ÚDAJŮ KATASTRU NEMOVITOSTÍ													
Dosavadní stav					Nový stav								
Označení pozemku parc. číslem	Výměra parcely		Druh pozemku Způsob využití	Označení pozemku parc. číslem	Výměra parcely		Druh pozemku Způsob využití	Typ stavby Způsob využití	Způsob určení výměry	Porovnání se stavem evidence právních vztahů			
	ha	m <sup>2</sup>			ha	m <sup>2</sup>				Díl přechází z pozemku označeného v katastru nemovitostí	dřívější poz. evidenci	Číslo listu vlastnictví	Výměra dluhu
		ha	m <sup>2</sup>			ha	m <sup>2</sup>			ha	m <sup>2</sup>		
243/20	4	18	orná půda	243/20	4	13	orná půda		0				
				243/21		5	orná půda		2	243/20	1209		5
	4	18			4	18							

Výkaz údajů o bonitovaných půdně ekologických jednotkách (BPEJ) k parcelám nového stavu											
Parcelní číslo podle katastru nemovitostí		Kód BPEJ	Výměra		BPEJ na dluhu parcely	Parcelní číslo podle katastru nemovitostí		Kód BPEJ	Výměra		BPEJ na dluhu parcely
zjednodušené evidence			ha	m <sup>2</sup>		zjednodušené evidence			ha	m <sup>2</sup>	
243/20		35800	4	13							
243/21		35800		5							

### Seznam souřadnic (S-JTSK)

#### Souřadnice pro zápis do KN

Číslo bodu	Y	X	kód kv.	Poznámka
551-6	544672.89	1120015.51	3	roh zděného plotu
626-3789	544656.40	1120034.60	3	bar.zn.
627-6341	544652.35	1120028.74	6	
1	544656.69	1120034.26	3	obrubiník
2	544656.57	1120034.10	3	obrubiník
3	544656.65	1120033.36	3	obrubiník
4	544657.07	1120032.72	3	obrubiník
5	544657.76	1120032.00	3	obrubiník
6	544656.83	1120030.72	3	obrubiník
7	544655.62	1120032.03	3	obrubiník
8	544655.01	1120032.27	3	obrubiník
9	544654.78	1120032.25	4	obrubiník

GEOMETRICKÝ PLÁN pro rozdělení pozemku	Geometrický plán ověřil úředně oprávněný zeměměřický inženýr:		Stejnopis ověřil úředně oprávněný zeměměřický inženýr:	
	Jméno, příjmení:	Ing. Miroslav Křístek	Jméno, příjmení:	Ing. Miroslav Křístek
	Číslo položky seznamu úředně oprávněných zeměměřických inženýrů:	1029/1995	Číslo položky seznamu úředně oprávněných zeměměřických inženýrů:	1029/1995
	Dne: 27. 10. 2022	Číslo: 91/2022	Dne: 18. 11. 2022	Číslo: 105/2022
Náležitosti a přesnosti odpovídá právním předpisům.		Tento stejnopis odpovídá geometrickému plánu v elektronické podobě uloženému v dokumentaci katastrálního úřadu.		
Vyhotovitel: GEO projekce Olomouc s.r.o. Okružní 1238/3 77900 Olomouc – Nová Ulice IČ 04303091	Katastrální úřad souhlasí s očíslováním parcel.		Ověření stejnopisu geometrického plánu v listinné podobě.	
Číslo plánu: 1760-7.3.a/2022	Ing. Petra Fraňová KÚ pro Olomoucký kraj KP Olomouc PGP-2748/2022-805 2022.11.07 08:53:02 +01'00'			
Okres: Olomouc				
Obec: Olomouc				
Kat. území: Chválkovice				
Mapový list: Olomouc 7-0/11	Dosavadním vlastníkům pozemků byla poskytnuta možnost seznámit se v terénu s průběhem navrhovaných nových hranic, které byly označeny předepsaným způsobem: viz seznam souřadnic			

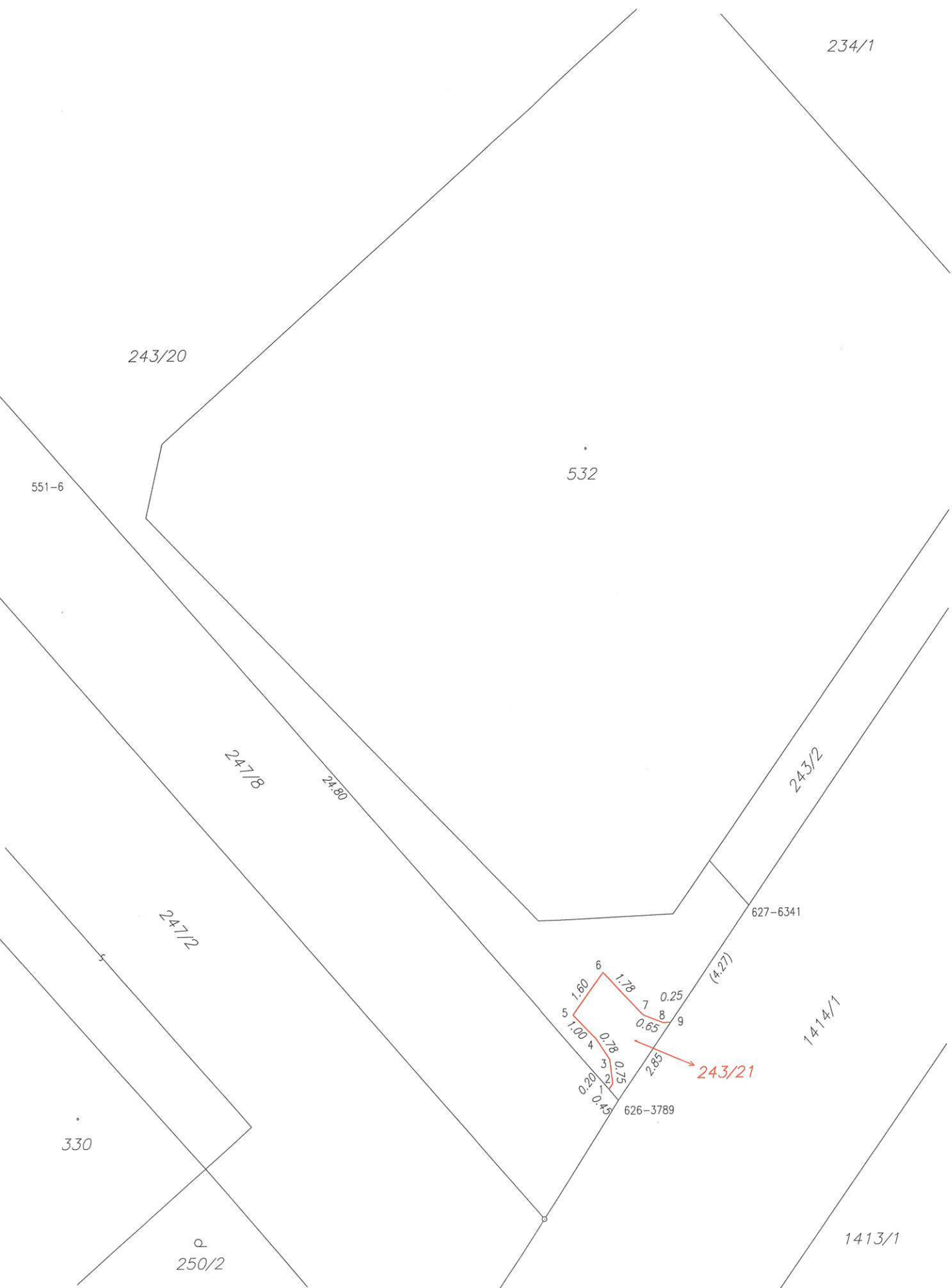

234/1

243/20

551-6

532

247/8

24.80

243/2

627-6341

247/2

(4.27)

1414/1

330

250/2

626-3789

243/21

1413/1

### 1.3 Severní propoj-II/48 Olomouc přeložka silnice

Seznam souřadnic (S-JTSK)				Kód kv.	Poznámka
Číslo bodu	Souřadnice pro zápis do KN		Y		
	Y	X			
140-5	549166.81	1119791.88	3		barva asfalt - ohrožen staveb.čin.
140-6	549169.05	1119820.78	3		barva asfalt - ohrožen staveb.čin.
204-4047	548972.01	1119687.84	3		dr.kolrk - ohrožen staveb.čin.
204-4743	548966.01	1119717.94	3		dr.kolrk - ohrožen staveb.čin.
204-5445	548961.88	1119757.63	3		dr.kolrk - ohrožen staveb.čin.
204-5607	549049.67	1119767.18	3		dr.kolrk - ohrožen staveb.čin.
204-6215	549051.15	1119800.67	3		dr.kolrk - ohrožen staveb.čin.
204-6644	549152.41	1119822.76	3		plastový znak
204-7130	549082.11	1119842.19	3		dr.kolrk - ohrožen staveb.čin.
204-7260	549039.70	1119847.30	3		dr.kolrk - ohrožen staveb.čin.
204-7485	549085.25	1119855.38	3		dr.kolrk - ohrožen staveb.čin.
204-8130	549103.55	1119888.42	3		dr.kolrk - ohrožen staveb.čin.
204-8751	549128.43	1119932.60	3		dr.kolrk - ohrožen staveb.čin.
207-2107	549147.47	1119770.89	6		plastový znak
893-1	549009.77	1119745.27	3		dr.kolrk - ohrožen staveb.čin.
893-10	548979.15	1119716.85	3		dr.kolrk - ohrožen staveb.čin.
893-11	549008.60	1119768.55	3		dr.kolrk - ohrožen staveb.čin.
893-20	548976.10	1119743.41	3		dr.kolrk - ohrožen staveb.čin.
893-21	549008.38	1119777.14	3		dr.kolrk - ohrožen staveb.čin.
893-30	548975.14	1119752.45	3		dr.kolrk - ohrožen staveb.čin.
1	548975.47	1119712.80	3		dr.kolrk - ohrožen staveb.čin.
2	548972.63	1119708.99	3		dr.kolrk - ohrožen staveb.čin.
3	548969.89	1119705.12	3		dr.kolrk - ohrožen staveb.čin.
4	548968.86	1119703.63	3		dr.kolrk - ohrožen staveb.čin.
5	548964.68	1119730.76	3		dr.kolrk - ohrožen staveb.čin.
6	548967.17	1119733.58	3		dr.kolrk - ohrožen staveb.čin.
7	548970.59	1119737.54	3		dr.kolrk - ohrožen staveb.čin.
8	548974.11	1119741.42	3		dr.kolrk - ohrožen staveb.čin.
9	548972.78	1119750.37	3		dr.kolrk - ohrožen staveb.čin.
10	548969.09	1119746.86	3		dr.kolrk - ohrožen staveb.čin.
11	548965.51	1119743.25	3		dr.kolrk - ohrožen staveb.čin.
12	548963.59	1119741.21	3		dr.kolrk - ohrožen staveb.čin.
13	549017.77	1119750.72	3		dr.kolrk - ohrožen staveb.čin.
14	549025.86	1119755.85	3		dr.kolrk - ohrožen staveb.čin.
15	549030.04	1119758.26	3		dr.kolrk - ohrožen staveb.čin.
16	549034.25	1119760.65	3		dr.kolrk - ohrožen staveb.čin.
18	549042.78	1119765.36	3		dr.kolrk - ohrožen staveb.čin.
19	549049.76	1119769.13	3		dr.kolrk - ohrožen staveb.čin.
20	549050.69	1119790.34	3		dr.kolrk - ohrožen staveb.čin.
21	549047.68	1119788.87	3		dr.kolrk - ohrožen staveb.čin.
22	549043.11	1119786.71	3		dr.kolrk - ohrožen staveb.čin.
23	549033.95	1119782.32	3		dr.kolrk - ohrožen staveb.čin.
24	549024.81	1119777.71	3		dr.kolrk - ohrožen staveb.čin.
25	549015.75	1119772.78	3		dr.kolrk - ohrožen staveb.čin.
26	549013.66	1119780.34	3		dr.kolrk - ohrožen staveb.čin.
27	549018.08	1119782.80	3		dr.kolrk - ohrožen staveb.čin.
28	549026.98	1119787.57	3		dr.kolrk - ohrožen staveb.čin.
29	549035.97	1119792.10	3		dr.kolrk - ohrožen staveb.čin.
30	549045.04	1119796.40	3		dr.kolrk - ohrožen staveb.čin.
31	549051.09	1119799.31	3		dr.kolrk - ohrožen staveb.čin.
32	549151.49	1119813.14	3		dr.kolrk - ohrožen staveb.čin.
33	549168.29	1119810.99	3		barva asfalt - ohrožen staveb.čin.
34	549104.85	1119890.74	3		dr.kolrk - ohrožen staveb.čin.
35	549100.17	1119886.00	3		dr.kolrk - ohrožen staveb.čin.
36	549099.52	1119881.14	3		dr.kolrk - ohrožen staveb.čin.
37	549077.54	1119871.55	3		dr.kolrk - ohrožen staveb.čin.
38	549080.75	1119863.55	3		dr.kolrk - ohrožen staveb.čin.
39	549074.89	1119853.12	3		dr.kolrk - ohrožen staveb.čin.
40	549070.17	1119851.83	3		dr.kolrk - ohrožen staveb.čin.
41	549046.71	1119848.52	3		dr.kolrk - ohrožen staveb.čin.
42	549046.47	1119846.48	3		dr.kolrk - ohrožen staveb.čin.
43	549070.52	1119850.85	3		dr.kolrk - ohrožen staveb.čin.
44	549070.75	1119849.91	3		dr.kolrk - ohrožen staveb.čin.
45	549071.56	1119844.27	3		dr.kolrk - ohrožen staveb.čin.
46	549073.25	1119844.38	3		dr.kolrk - ohrožen staveb.čin.
47	549074.91	1119844.61	3		dr.kolrk - ohrožen staveb.čin.
48	549076.51	1119844.97	3		dr.kolrk - ohrožen staveb.čin.
49	549075.71	1119850.59	3		dr.kolrk - ohrožen staveb.čin.
50	549075.36	1119852.21	3		dr.kolrk - ohrožen staveb.čin.
51	549077.86	1119858.41	3		dr.kolrk - ohrožen staveb.čin.
52	549084.58	1119852.56	3		dr.kolrk - ohrožen staveb.čin.

VÝKAZ DOSAVADNÍHO A NOVÉHO STAVU ÚDAJŮ KATASTRU NEMOVITOSTÍ																		
Dosavadní stav						Nový stav												
Označení pozemku parc. číslem	Výměra parcely		Druh pozemku Způsob využití	Označení pozemku parc. číslem	Výměra parcely		Druh pozemku Způsob využití	Typ stavby Způsob využití	Zpús. určení výměr	Porovnání se stavem evidence právních vztahů								
	ha	m <sup>2</sup>			ha	m <sup>2</sup>				Díl přechází z pozemku označeného v katastru nemovitostí	dřívejší poz. evidenci	Číslo listu vlastnictví	Výměra dílu		Označení dílu			
475/25	*1)	32 61	orná půda	475/25	15 17	orná půda		2	475/25	204	15 17							
				475/133	3 42	orná půda		2	475/25	204	3 42							
				475/134	1 25	orná půda		2	475/25	204	1 25							
				475/135	12 78	orná půda		2	475/25	204	12 78							
475/27		95 34	orná půda	475/27	61 43	orná půda		2	475/27	364	61 43							
				475/136	9 14	orná půda		2	475/27	364	9 14							
				475/137	3 72	orná půda		2	475/27	364	3 72							
				475/138	21 05	orná půda		2	475/27	364	21 05							
475/31		17 81	orná půda	475/31	16 17	orná půda		0	475/31	203	16 17							
				475/139	1 64	orná půda		2	475/31	203	1 64							
930/17		1 24 36	orná půda	930/17	1 18 94	orná půda		0	930/17	216	1 18 94							
				930/36	2 54	orná půda		2	930/17	216	2 54							
				930/37	10	orná půda		2	930/17	216	10							
				930/38	2 37	orná půda		2	930/17	216	2 37							
				930/39	41	orná půda		2	930/17	216	41							
		2 70 12			2 70 13													

\*1) Rozdíl +1 m2 vzniklý zaokrouhlením výměr (bod 14.6 písm.a) přílohy katastrální vyhlášky) u dosavadní parcely č.475/25

### Výkaz údajů o bonitovaných půdně ekologických jednotkách (BPEJ) k parcelám nového stavu

Parcelní číslo podle		Kód BPEJ	Výměra		BPEJ na dílu parcely	Parcelní číslo podle		Kód BPEJ	Výměra		BPEJ na dílu parcely
katastru nemovitostí	zjednodušené evidence		ha	m <sup>2</sup>		katastru nemovitostí	zjednodušené evidence		ha	m <sup>2</sup>	
475/25		31911	5	16		475/139	32210	1	64		
		32210	10	01		930/17	32001	1	17	57	
475/27		32210	61	43			32210	1	37		
475/31		32210	16	17		930/36	32001	2	54		
475/133		32210	3	42		930/37	32001		10		
475/134		32210	1	25		930/38	32001		38		
475/135		32210	12	78			32210	1	99		
475/136		32210	9	14		930/39	32001		5		
475/137		32210	3	72			32210		36		
475/138		32210	21	05							

GEOMETRICKÝ PLÁN pro rozdělení pozemku		Geometrický plán ověřil úředně oprávněný zeměměřický inženýr:		Stejnopis ověřil úředně oprávněný zeměměřický inženýr:	
		Jméno, příjmení:	Ing. Václav Janák	Jméno, příjmení:	Ing. Václav Janák
		Číslo položky seznamu úředně oprávněných zeměměřických inženýrů:	1191/1995	Číslo položky seznamu úředně oprávněných zeměměřických inženýrů:	1191/1995
		Dne:	17. května 2023	Číslo:	580/2023
		Nálezitostmi a přesností odpovídá právním předpisům.		Tento stejnopis odpovídá geometrickému plánu v elektronické podobě uloženému v dokumentaci katastrálního úřadu.	
Vyhovitel: GEOPROFIL s.r.o. Na Pažitě 91/5, 779 00 Olomouc IČ: 26879719 tel.: 603255652		Katastrální úřad souhlasí s očíslováním parcel.		Ověření stejnopisu geometrického plánu v listinné podobě.	
Číslo plánu: 961-75/2023		Ing. Kateřina Vrbová KÚ pro Olomoucký kraj KP Olomouc PGP-1153/2023-805 2023.05.26 12:03:45 +02'00'			
Okres: Olomouc					
Obec: Olomouc					
Kat. území: Řepčín					
Mapový list: Šternberk 9-9/34					
Dosavadním vlastníkům pozemků byla poskytnuta možnost seznámit se v terénu s průběhem navrhovaných nových hranic, které byly označeny předepsaným způsobem: dle seznamu souřadnic					











1.6 Brunclíkova-odlehčovací komora

