

# 1.1 Severní propoj-II/48 Olomouc přeložka silnice

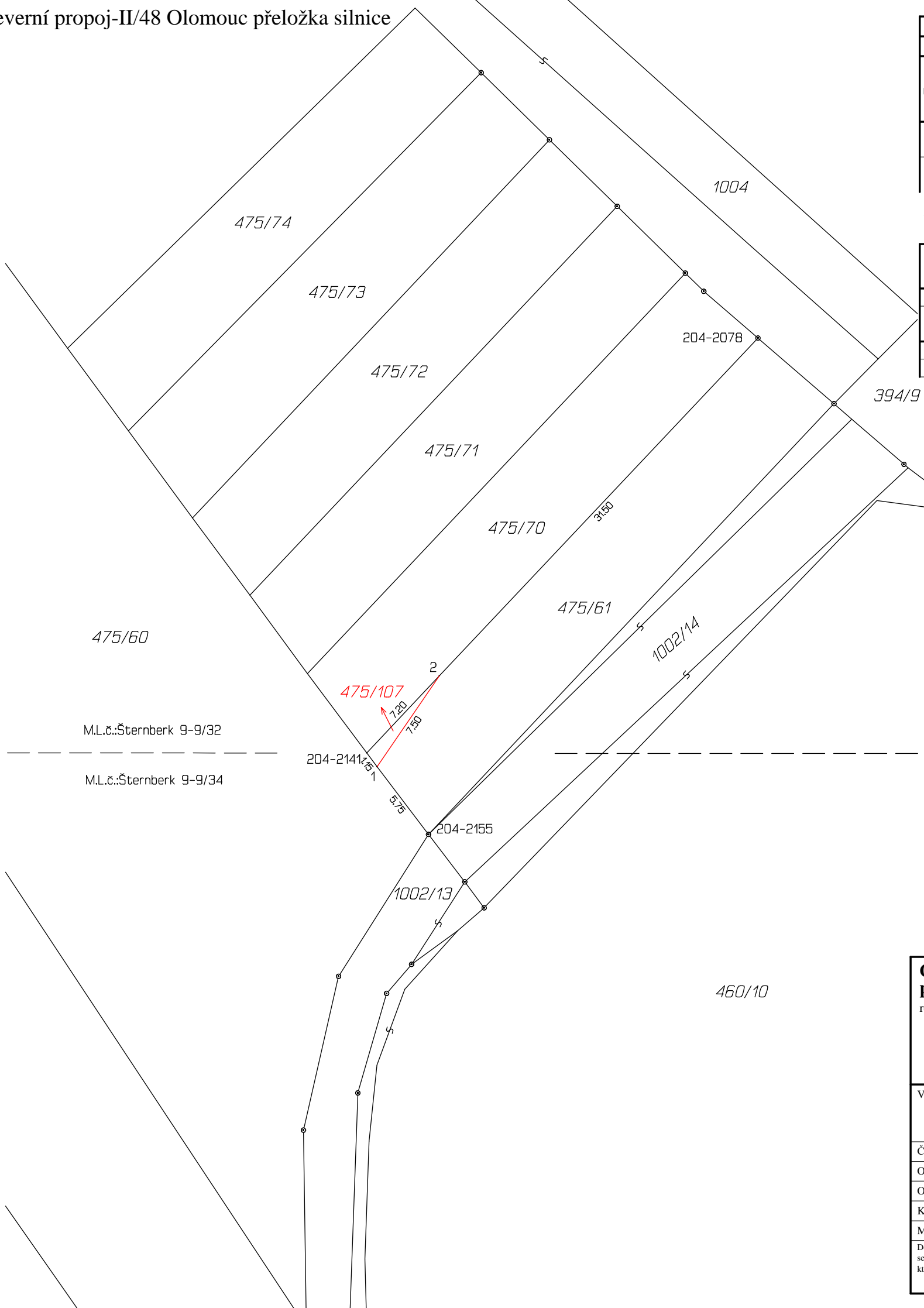

VÝKAZ DOSAVADNÍHO A NOVÉHO STAVU ÚDAJŮ KATASTRU NEMOVITOSTÍ														
Dosavadní stav				Nový stav										
Označení pozemku parc. číslem	Výměra parcely		Druh pozemku Způsob využití	Označení pozemku parc. číslem	Výměra parcely		Druh pozemku Způsob využití	Typ stavby Způsob využití	Způs. určení výměr	Porovnání se stavem evidence právních vztahů				
	ha	m <sup>2</sup>			ha	m <sup>2</sup>				Díl přechází z pozemku označeného v katastru nemovitostí	dřívější poz. evidenci	Číslo listu vlastnictví	Výměra dílu	
475/61	*1)	2	69	orná půda	475/61	2	64	orná půda	2	475/61		633	2	64
					475/107		4	orná půda	2	475/61		633		4
		2	69				2	68						

\*1) Rozdíl -1 m2 vzniklý zaokrouhlením výměr (bod 14.6 přílohy katastrální vyhlášky) u dosavadní parcely č.475/61

Výkaz údajů o bonitovaných půdně ekologických jednotkách (BPEJ) k parcelám nového stavu													
Parcelní číslo podle katastru nemovitostí		zjednodušené evidence	Kód BPEJ	Výměra		BPEJ na dílu parcely	Parcelní číslo podle katastru nemovitostí		zjednodušené evidence	Kód BPEJ	Výměra		BPEJ na dílu parcely
				ha	m <sup>2</sup>						ha	m <sup>2</sup>	
475/61			31911		2	64							
475/107			31911			4							

Seznam souřadnic (S-JTSK)  
Číslo bodu Souřadnice pro zápis do KN  
Y X Kód kv. Poznámka

204-2078	548843.19	1119471.89	3	
204-2141	548869.72	1119500.02	3	
204-2155	548865.53	1119505.54	3	
1	548869.01	1119500.95	3	
2	548864.78	1119494.79	3	

GEOMETRICKÝ PLÁN pro rozdělení pozemku	Geometrický plán ověřil úředně oprávněný zeměměřický inženýr:		Stejnopis ověřil úředně oprávněný zeměměřický inženýr:		
	Jméno, příjmení:	Ing. Zdeněk Bažant		Jméno, příjmení:	
	Číslo položky seznamu úředně oprávněných zeměměřických inženýrů:	765/1995		Číslo položky seznamu úředně oprávněných zeměměřických inženýrů:	
	Dne:	Číslo:	220/2020	Dne:	Číslo:
Náležitostmi a přesností odpovídá právním předpisům.	Katastrální úřad souhlasí s očíslováním parcel.		Tento stejnopis odpovídá geometrickému plánu v elektronické podobě uloženému v dokumentaci katastrálního úřadu.		
Vyhotovitel: GEOL, spol. s r.o. Dolní hejčínská 47/25 779 00 Olomouc IČO 60319232, tel: 733 722 485			Ověření stejnopisu geometrického plánu v listinné podobě.		
Číslo plánu: 901-158a/2020					
Okres: Olomouc					
Obec: Olomouc					
Kat. území: Řepčín					
Mapový list: Šternberk 9-9/32, 34					
Dosavadním vlastníkům pozemků byla poskytnuta možnost seznámit se v terénu s průběhem navrhovaných nových hranic, které byly označeny předepsaným způsobem: viz. seznam souřadnic					

1.1 Severní propoj-II/48 Olomouc  
přeložka silnice

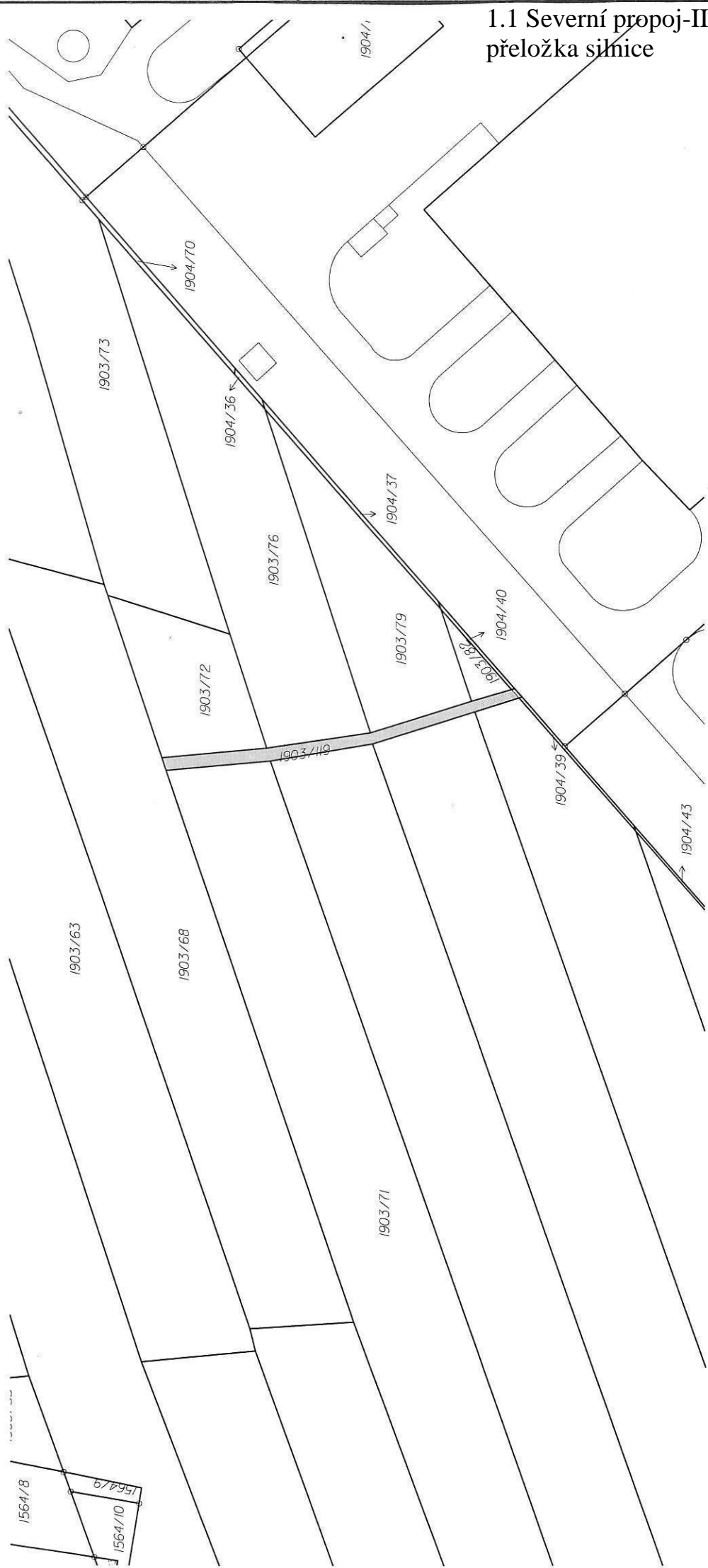

# 1.2 Chomoutov – vazba na Březce, cyklostezka

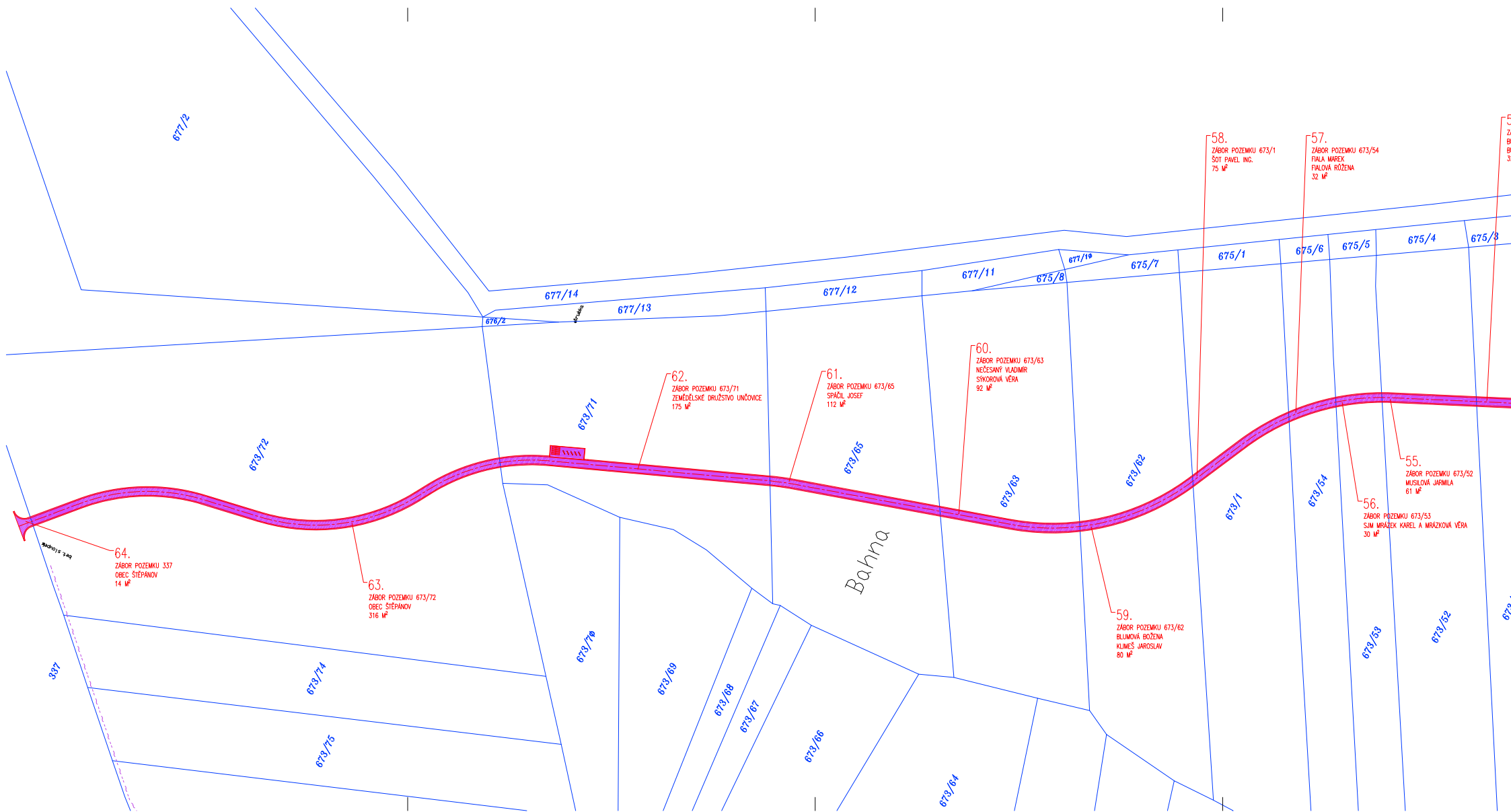

# 1.2 Chomoutov – vazba na Březce, cyklostezka

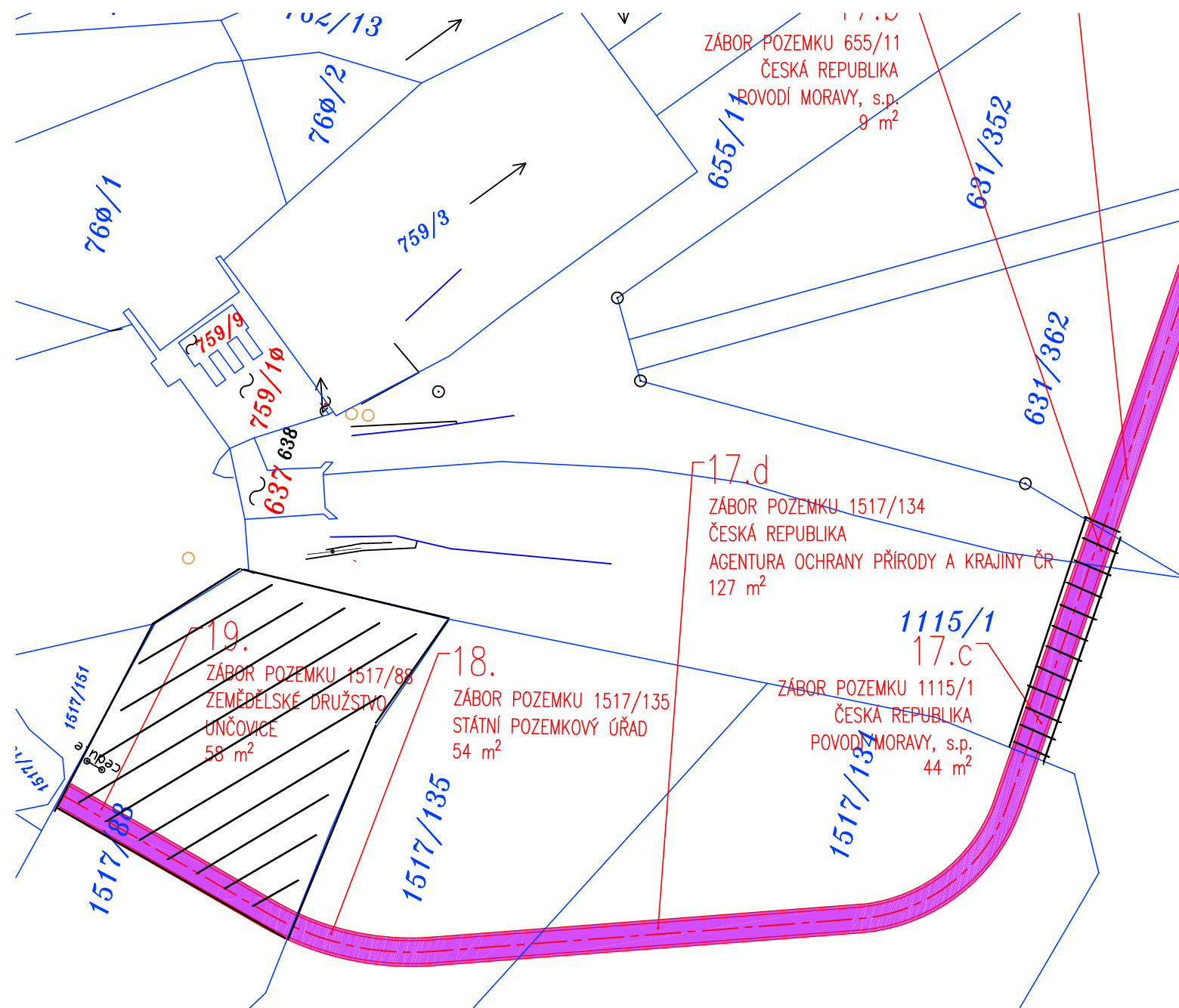

# 1.3 Severní propoj-II/48 Olomouc přeložka silnice

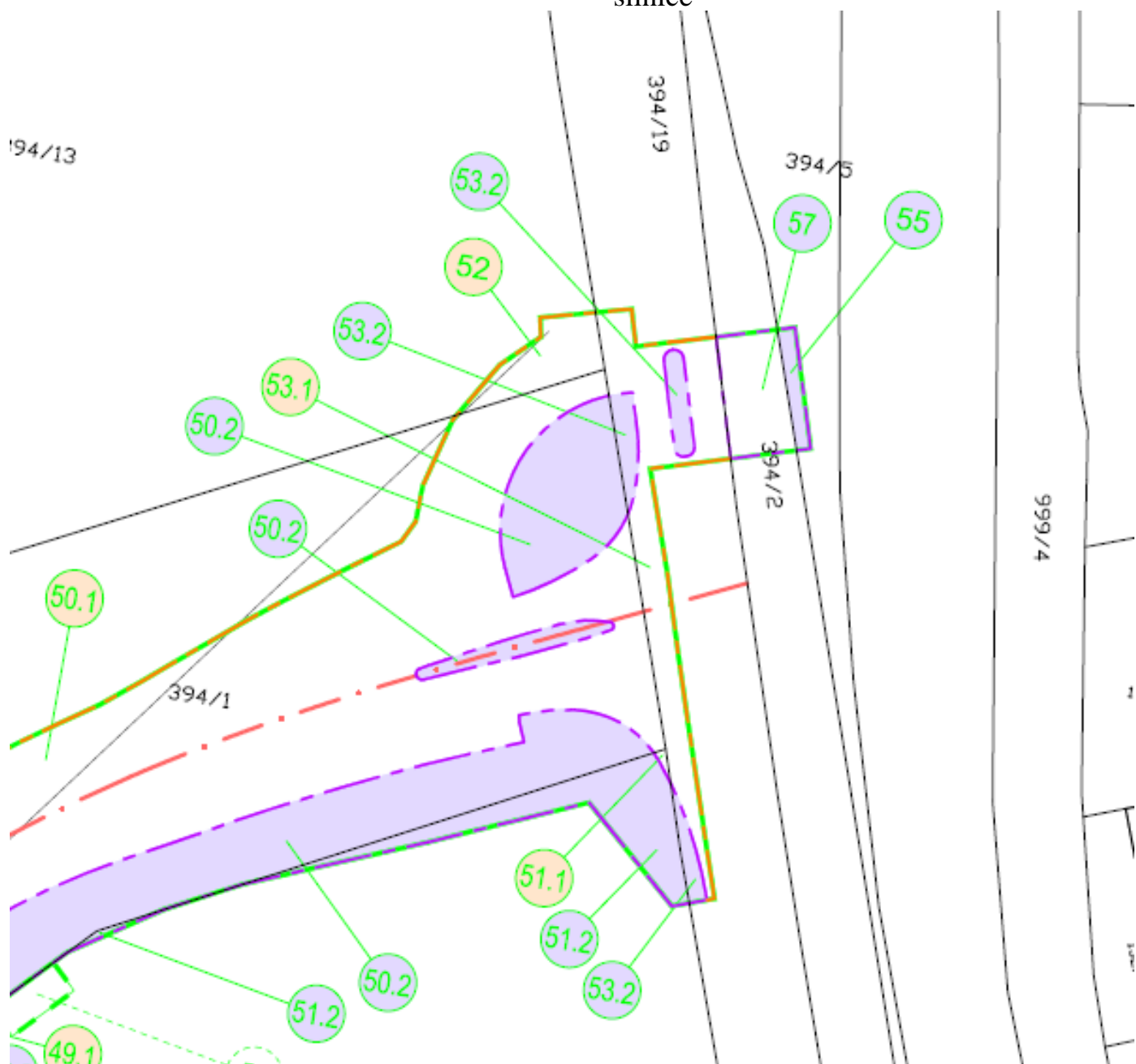

## LEGENDA MAJETKOPRÁVNÍCH VZTAHŮ:

- MĚSTO OLOMOUC (CYKLOSTEZKA A VEŘEJNÁ ZELEŇ)
- OLOMOUCKÝ KRAJ
- SOUKROMÝ VLASTNÍK
- POZEMKY VE VLASTNICTVÍ MĚSTA OLOMOUC

## LEGENDA ZÁBORŮ:

- ZÁBOR TRVALÝ
- ZÁBOR DOČASNÝ
- ČÍSLO TRVALÉHO ZÁBORU
- ČÍSLO DOČASNÉHO ZÁBORU

# F01

SOUŘADNICOVÝ SYSTÉM : JTSK  
VÝŠKOVÝ SYSTÉM : B.p.v.

VEDOUČÍ PROJEKTANT - HIP	ING. LENČUCHA RÓBERT	<i>Lenča</i>		
ZODPOVĚDNÝ PROJEKTANT	ING. LENČUCHA RÓBERT	<i>Lenča</i>		
VYPRACOVAL	ING. SVOBODA JIŘÍ	<i>J. Svoboda</i>		
KONTROLOVAL	ING. PÁPESCHOVÁ MARTINA	<i>M. Pápeschová</i>		
KRAJ, MŠÚ, OBŮ	OLOMOUCKÝ, OLOMOUC			
OBJEDNATEL, INVESTOR	OLOMOUCKÝ KRAJ			
NÁZEV AKCE:	II/448 OLOMOUC - PŘELOŽKA SILNICE (II. ETAPA)		DATUM	07/2016
NÁZEV OBJEKTU:	VÝKRESOVÁ DOKUMENTACE		FORMÁT	16xA4
			MĚŘÍTKO	1:1000
			STUPEŇ	DŮR
			ZAK. ČÍSLO	160300
NÁZEV VÝKRESU:	SITUACE ZÁBORŮ POZEMKŮ		Č. SOUPRAVY	Č. VÝKRESU
				02

# 1.4 Severní propoj-II/48 Olomouc přeložka silnice

VÝKAZ DOSAVADNÍHO A NOVÉHO STAVU ÚDAJŮ KATASTRU NEMOVITOSTÍ																	
Dosavadní stav				Nový stav													
Označení pozemku parc. číslem	Výměra parcely		Druh pozemku	Označení pozemku parc. číslem	Výměra parcely		Druh pozemku	Typ stavby	Způsob využití	Způsob využití	Způsob určení výměr	Porovnání se stavem evidence právních vztahů					
	ha	m <sup>2</sup>	Způsob využití		ha	m <sup>2</sup>	Způsob využití					Díl přechází z pozemku označeného v katastru nemovitostí	dřívější poz. evidenci	Číslo listu vlastnictví	Výměra dílu		Označení dílu
475/26	84	01	orná půda	475/26	46	19	orná půda		2			475/26		343	46	19	
				475/104	26	50	orná půda		2			475/26		343	26	50	
				475/105	8	34	orná půda		2			475/26		343	8	34	
				475/106	2	98	orná půda		2			475/26		343	2	98	
	84	01			84	01											

Výkaz údajů o bonitovaných půdně ekologických jednotkách (BPEJ) k parcelám nového stavu											
Parcelní číslo podle		Kód BPEJ	Výměra		BPEJ na dílu parcely	Parcelní číslo podle		Kód BPEJ	Výměra		BPEJ na dílu parcely
katastru nemovitostí	zjednodušené evidence		ha	m <sup>2</sup>		katastru nemovitostí	zjednodušené evidence		ha	m <sup>2</sup>	
475/26		32210	44	78							
		31911	1	41							
475/104		32210	26	50							
475/105		32210	8	34							
475/106		32210	2	98							

Seznam souřadnic (S-JTSK)				Seznam souřadnic (S-JTSK)					
Číslo bodu	Souřadnice pro zápis do KN		Kód kv.	Poznámka	Číslo bodu	Souřadnice pro zápis do KN		Kód kv.	Poznámka
	Y	X			Y	X			
204-4119	548984.25	1119690.04	3		13	549002.44	1119764.58	3	
204-4776	548978.61	1119719.69	3		14	548998.16	1119761.57	3	
204-4903	549010.96	1119726.32	3		15	548993.94	1119758.48	3	
204-5460	548974.51	1119758.38	3		16	548989.78	1119755.29	3	
204-5499	549008.81	1119760.45	3		17	548985.69	1119752.03	3	
204-5844	549008.29	1119780.47	3		18	548981.66	1119748.69	3	
1	549009.77	1119745.27	3		19	548977.80	1119745.13	3	
2	549006.05	1119742.58	3		20	548976.10	1119743.41	3	
3	549002.27	1119739.69	3		21	549008.38	1119777.14	3	
4	548998.60	1119736.65	3		22	549005.04	1119775.02	3	
5	548995.06	1119733.48	3		23	549000.83	1119772.18	3	
6	548991.60	1119730.20	3		24	548996.66	1119769.28	3	
7	548988.21	1119726.87	3		25	548992.50	1119766.37	3	
8	548984.89	1119723.48	3		26	548988.38	1119763.39	3	
9	548981.72	1119719.94	3		27	548984.39	1119760.25	3	
10	548979.15	1119716.85	3		28	548980.48	1119757.00	3	
11	549008.60	1119768.55	3		29	548976.59	1119753.73	3	
12	549006.81	1119767.45	3		30	548975.14	1119752.45	3	

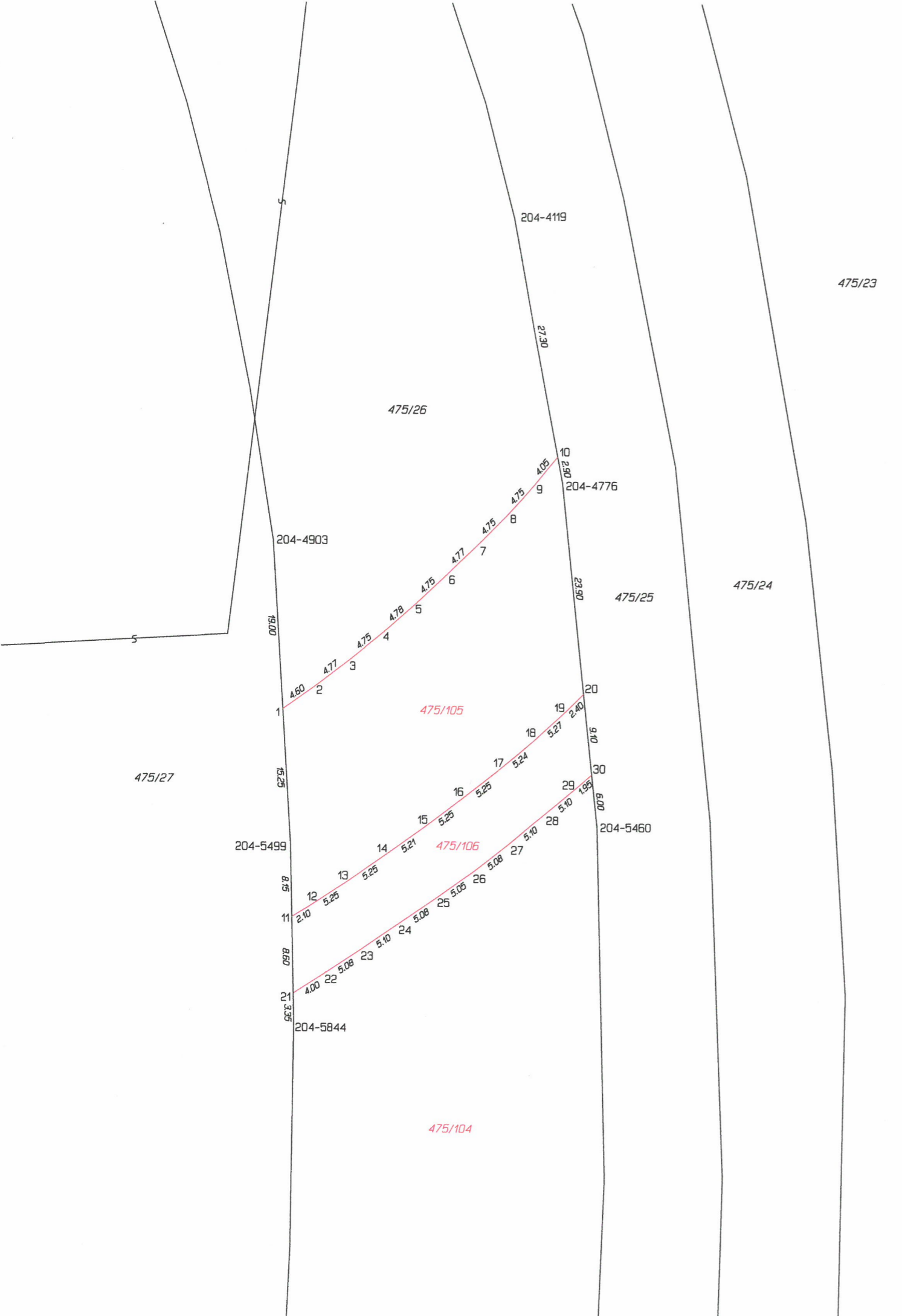

GEOMETRICKÝ PLÁN pro rozdělení pozemku	Geometrický plán ověřil úředně oprávněný zeměměřický inženýr:		Stejnopis ověřil úředně oprávněný zeměměřický inženýr:	
	Jméno, příjmení:	Ing. Jana Bouchalová	Jméno, příjmení:	ING. JANA BOUCHALOVÁ
	Číslo položky seznamu úředně oprávněných zeměměřických inženýrů:	2499/10	Číslo položky seznamu úředně oprávněných zeměměřických inženýrů:	2499/10
	Dne: 29. července 2020	Číslo: 1042/2020	Dne: 05. 08. 2020	Číslo: 1074/2020
Náležitosti a přesnosti odpovídá právním předpisům.		Tento stejnopis odpovídá geometrickému plánu v elektronické podobě uloženému v dokumentaci katastrálního úřadu.		
Katastrální úřad souhlasí s očištváním parcel.		Ověření stejnopisu geometrického plánu v listinné podobě.		
Vyhotovitel: GEOPROFIL s.r.o. Na Pažitě 91/5, 779 00 Olomouc IČ: 26879719 tel.: 603255652	KÚ pro Olomoucký kraj KP Olomouc Ing. Petra Fráňová PGP-1912/2020-805 2020.08.04 14:21:27 CEST			
Číslo plánu: 893-253/2020				
Okres: Olomouc				
Obec: Olomouc				
Kat. území: Řepčín				
Mapový list: Šternberk 9-9/34				
Dosavadním vlastníkům pozemků byla poskytnuta možnost seznámit se v terénu s průběhem navrhovaných nových hranic, které byly označeny předepsaným způsobem: dočasně - ohrožen zeměd. činností				