

Dolní Povel

Dolní Povel

POVEL

1.1 a 1.2 Tramvajová trať III. etapa - Povel

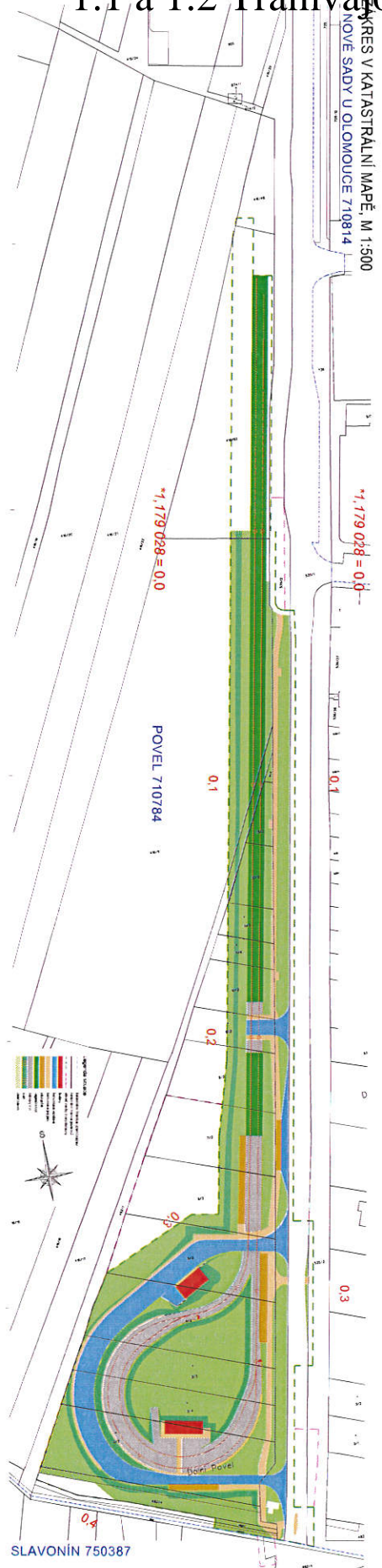

MAPA MORAVIA CONSULT OLOMOUC s.r.o.
 Souběžný projekt Olomouc: Povel, III. etapa - Povel

ZÁKRES V KATASTRÁLNÍ MAPĚ

PROJEKTANT	MAPA MORAVIA CONSULT OLOMOUC s.r.o.
OBJEDVATEL	Stavby a údržba Olomouc, s.r.o.
PROJEKT	Tramvajová trať III. etapa - Povel
STAVBA	Tramvajová trať III. etapa - Povel
PRŮMĚR	1:500
ČÍSLO	C
LIST	4

1.3 Chválkovická – vedení cyklistické stezky

VÝKAZ DOSAVADNÍHO A NOVÉHO STAVU ÚDAJŮ KATASTRU NEMOVITOSTÍ														
Dosavadní stav						Nový stav								
Označení pozemku parc. číslem	Výměra parcely		Druh pozemku Způsob využití	Označení pozemku parc. číslem	Výměra parcely		Druh pozemku Způsob využití	Typ stavby Způsob využití	Způsob určení výměr	Porovnání se stavem evidence právních vztahů				
	ha	m ²			ha	m ²				Díl přechází z pozemku označeného v katastru nemovitostí	dřívější poz. evidenci	Číslo listu vlastnictví	Výměra dluhu	
											ha	m ²		
1541		27	ostat.pl. ostat.komunikace	1541/1	8	ostat.pl. ostat.komunikace			2	1541		739		8
				1541/2	19	ostat.pl. ostat.komunikace			2	1541		739		19
1555/1	1	20	orná půda	1555/1	1	19	95	orná půda	2					
				1555/75		49		orná půda	2	1555/1		739		49
	1	20			1	20	71							

Výkaz údajů o bonitovaných půdně ekologických jednotkách (BPEJ) k parcelám nového stavu											
Parcelní číslo podle katastru nemovitostí		Kód BPEJ	Výměra		BPEJ na dílu parcely	Parcelní číslo podle katastru nemovitostí		Kód BPEJ	Výměra		BPEJ na dílu parcely
zjednodušené evidence			ha	m ²		ha	m ²				
1555/1		35800	45	62							
		36501	74	33							
1555/75		35800		49							

GEOMETRICKÝ PLÁN pro rozdělení pozemku	Geometrický plán ověřil úředně oprávněný zeměměřický inženýr:		Stejnopis ověřil úředně oprávněný zeměměřický inženýr:		
	Jméno, příjmení: <i>Ing. Miroslav Křístek</i>		Jméno, příjmení: Ing. Miroslav Křístek		
	Číslo položky seznamu úředně oprávněných zeměměřických inženýrů: 1029/1995		Číslo položky seznamu úředně oprávněných zeměměřických inženýrů: 1029/1995		
	Dne: 27. 10. 2022 Číslo: 92/2022		Dne: 18. 11. 2022 Číslo: 106/2022		
Nálezitostmi a přesností odpovídá právním předpisům.		Tento stejnopis odpovídá geometrickému plánu v elektronické podobě uloženému v dokumentaci katastrálního úřadu.			
Vyhotovitel: <i>GEO projekce Olomouc s.r.o. Okružní 1238/3 77900 Olomouc – Nová Ulice IČ 04303091</i> Číslo plánu: 1760-7.3.b/2022 Okres: <i>Olomouc</i> Obec: <i>Olomouc</i> Kat. území: <i>Chválkovice</i> Mapový list: <i>Šternberk 7-9/34</i> Dosavadním vlastníkům pozemků byla poskytnuta možnost seznámit se v terénu s průběhem navrhovaných nových hranic, které byly označeny předepsaným způsobem: <i>viz seznam souřadnic</i>		Katastrální úřad souhlasí s očišlováním parcel. Ing. Petra Fráňová KÚ pro Olomoucký kraj KP Olomouc PGP-2749/2022-805 2022.11.07 09:04:39 +01'00'		Ověření stejnopisu geometrického plánu v listinné podobě. 	

Seznam souřadnic (S-JTSK)

Souřadnice pro zápis do KN

Číslo bodu	Y	X	kód kv.	Poznámka
626-2791	544339.78	1119594.36	3	obrubiík
626-2847	544353.92	1119615.25	3	bar.značka
626-2859	544357.44	1119620.65	3	bar.značka
626-2862	544357.89	1119611.77	3	bar.značka
626-2877	544363.72	1119614.86	3	kolík
626-2899	544367.96	1119610.61	3	bar.značka
10	544360.26	1119618.05	3	obrubiík
11	544358.22	1119615.08	3	obrubiík
12	544364.72	1119610.98	3	obrubiík
13	544364.42	1119608.95	3	obrubiík
14	544361.20	1119609.26	3	obrubiík
15	544360.10	1119609.26	3	obrubiík
16	544358.57	1119608.94	3	obrubiík
17	544356.01	1119608.82	3	obrubiík
18	544355.46	1119609.11	3	obrubiík
19	544350.36	1119605.93	3	obrubiík
20	544345.29	1119601.08	3	obrubiík

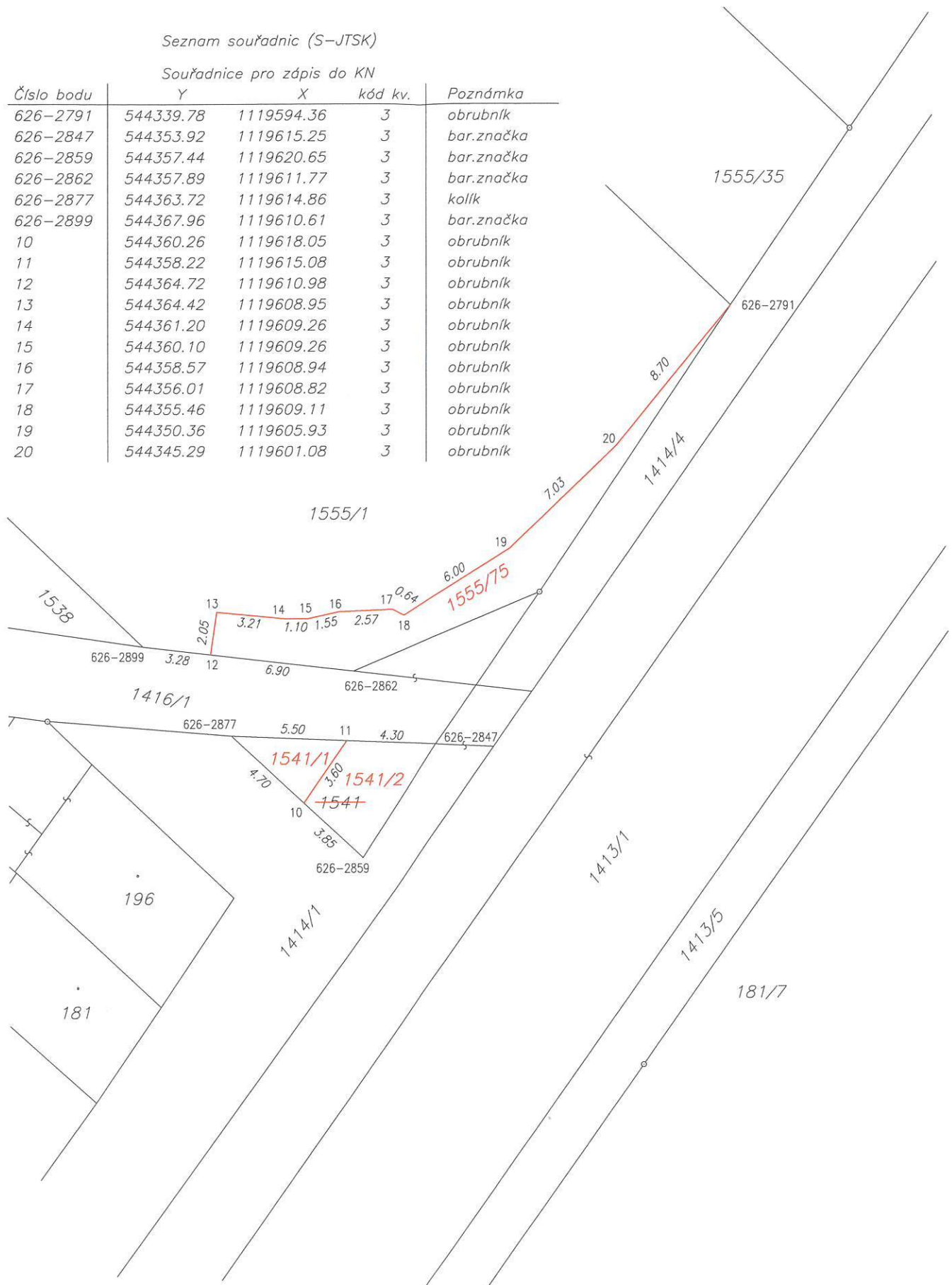

1.4 Gorkého, U podjezdu – rozvoj cyklostezek na území města

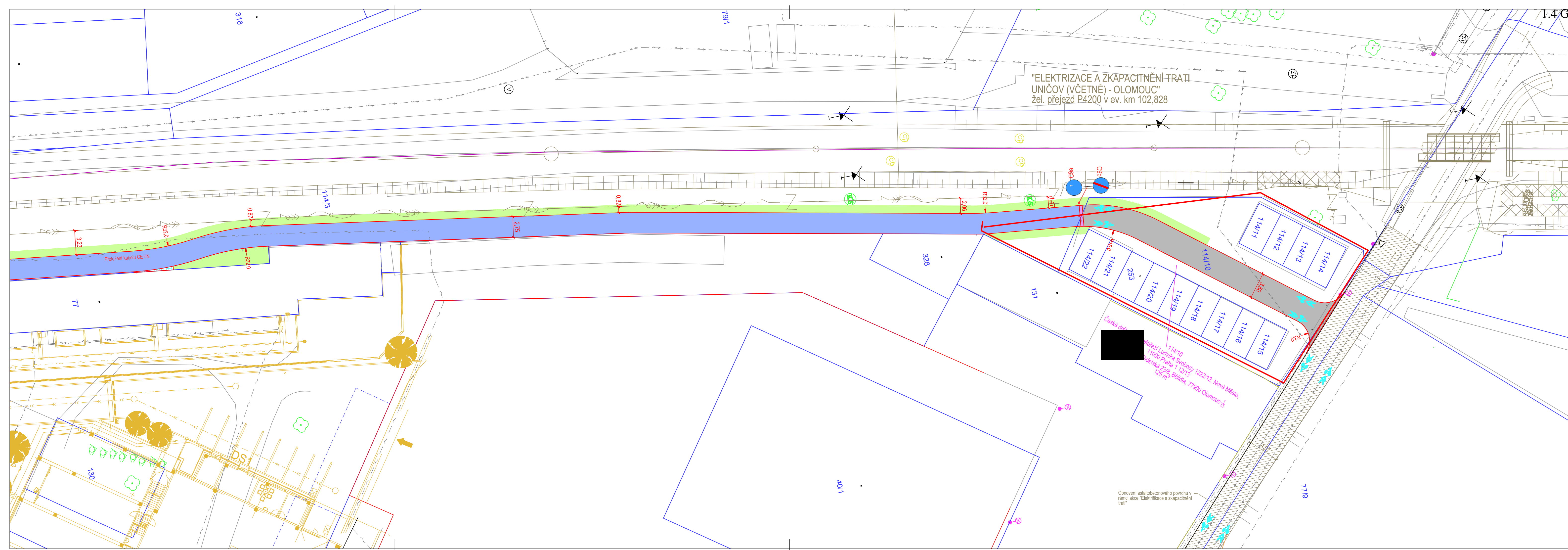

LEGENDA:

- HRANY PROJEKTU
- HRANICE K.Ú.
- K.Ú. BĚLIDLA
- K.Ú. CHVÁLKOVICE
- K.Ú. KLÁŠTERNÍ HRADISKO
- K.Ú. OLOMOUC – MĚSTO
- K.Ú. PAVLOVICKÝ
- VOZOVKA
- CHODNÍK
- CHODNÍK – HMATNÁ DLAŽBA
- CYKLOSTEZKA
- SMÍŠENÁ STEZKA
- KONTRASTNÍ PÁS NÁSTUPIŠTĚ
- SJEZD V MÍSTĚ CHODNÍKU
- SJEZD V MÍSTĚ CYKLOSTEZKY
- SJEZD V MÍSTĚ SMÍŠENÉ STEZKY
- ZPEVNĚNÁ PLOCHA NEPOUŽÍDĚNÁ – ŽULOVÁ KOSTKA
- ZPEVNĚNÁ PLOCHA POUŽÍDĚNÁ, SJEZD – ŽULOVÁ KOSTKA
- TRÁVNÍK
- KEŘE
- CHODNÍK – UMĚLÁ VODÍCI LIE
- CHODNÍK – STÁVAJÍCÍ
- CHODNÍK – ÚSEK V RÁMCI VÝSTAVBY TRATI
- SJEZD – V RÁMCI VÝSTAVBY TRATI
- VOZOVKA – OBNOVA V RÁMCI VÝSTAVBY TRATI
- CHODNÍK – V RÁMCI VÝSTAVBY DESMOS REAL

LEGENDA SÍTÍ:

- CETIN – NADZEMNÍ
- CETIN – NEZAMĚŘENÝ
- CETIN – PODZEMNÍ
- ČEZ – NN NADZEMNÍ
- ČEZ – NN PODZEMNÍ
- ČEZ – VN PODZEMNÍ
- DPMO – KABELY NN (ZASTÁVKY)
- DPMO – KABELY VN
- GASNET – NTL PLYNOVOD
- GASNET – STL PLYNOVOD
- MOVO – DESNOVÁ KANALIZACE
- MOVO – JEDNOTNÁ KANALIZACE
- MOVO – SPLAŠKOVÁ KANALIZACE
- MOVO – YODOVOD
- TECHNICKÉ SLUŽBY MĚSTA OLOMOUCE – KABEL VO

KLAD LISTŮ:

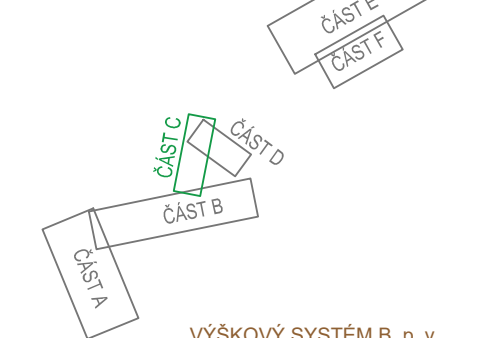

VÝŠKOVÝ SYSTÉM B. p. v.		SOUŘADNICOVÝ SYSTÉM S-JTSK	
VEDOUcí PROJEKTU Ing. Petr SMÍTAL ČKAIT 1202264	ZODPOVĚDNÝ PROJEKTANT Ing. Linda SMÍTALOVÁ ČKAIT 1201908	VYPRACOVAL Bc. Jan SCHNEYDER	Ing. Linda Smitalová, IČO 74276361 Hvezdoslavova 114/1 Olomouc-Nemilany +420 777 629 785 smitalova@atelis.eu www.atelis.eu
STAVEBNÍK Statutární město Olomouc	MÍSTO K.Ú. CHVÁLKOVICE, PAVLOVICKÝ, KLÁŠTERNÍ HRADISKO	ZAKÁZKOVÉ ČÍSLO 2019009	atelis
KRAJ OLOMOUCKÝ	AKCE CYKLOSTEZKA CHVÁLKOVICKÁ - GORKÉHO - - U PODJEZDU	FORMÁT 5 x A4	DATUM 11/2019
KOORDINAČNÍ SITUAČNÍ VÝKRES - ČÁST C		STUPEŇ IZ	MĚŘÍTKO 1:250
		ČÍSLO PŘÍLOHY C.3	ČÍSLO SOUPRAVY