

1.1 Severní propoj-II/48 Olomouc přeložka silnice

VÝKAZ DOSAVADNÍHO A NOVÉHO STAVU ÚDAJŮ KATASTRU NEMOVITOSTÍ

Dosavadní stav			Nový stav					Porovnání se stavem evidence právních vztahů					
Označení pozemku parc. číslem	Výměra parcely		Druh pozemku Způsob využití	Označení pozemku parc. číslem	Výměra parcely		Druh pozemku Způsob využití	Typ stavby Způsob využití	Zpús. určení výměr	Porovnání se stavem evidence právních vztahů			
	ha	m <sup>2</sup>			ha	m <sup>2</sup>				Díl přechází z pozemku označeného v katastru nemovitostí	Číslo listu vlastnictví	Výměra dílu	
											ha	m <sup>2</sup>	
394/9	58	64	orná půda	394/9	56	42	orná půda		0	394/9	633	56	42
				394/23	2	06	orná půda		2	394/9	633	2	06
				394/24		7	orná půda		0	394/9	633		7
				394/25		6	orná půda		0	394/9	633		6
				394/26		3	orná půda		2	394/9	633		3
				1002/13	1	28	ostat. pl. ostat.komunikace	1002/13	60	ostat. pl. ostat.komunikace		2	1002/13
				1002/19	55	ostat. pl. ostat.komunikace		2	1002/13	633		55	
				1002/20	13	ostat. pl. ostat.komunikace		2	1002/13	633		13	
		59	92			59	92						

Výkaz údajů o bonitovaných půdně ekologických jednotkách (BPEJ) k parcelám nového stavu

Parcelní číslo podle		Kód BPEJ	Výměra		BPEJ na dílu parcely	Parcelní číslo podle		Kód BPEJ	Výměra		BPEJ na dílu parcely
katastru nemovitostí	zjednodušené evidence		ha	m <sup>2</sup>		katastru nemovitostí	zjednodušené evidence		ha	m <sup>2</sup>	
394/9		31911	56	42							
394/23		31911	2	06							
394/24		31911		7							
394/25		31911		6							
394/26		31911		3							

Seznam souřadnic (S-JTSK)  
Číslo bodu Souřadnice pro zápis do KN

Číslo bodu	Y	X	Kód kv.	Poznámka
204-2155	548865.53	1119505.54	3	hřebová značka
207-1668	548863.07	1119508.76	4	hřebová značka
207-1682	548868.37	1119516.32	4	hřebová značka
207-1696	548873.81	1119538.96	4	hřebová značka
207-1698	548874.01	1119525.59	4	hřebová značka
14	548873.99	1119526.94	4	hřebová značka
15	548863.73	1119507.90	4	hřebová značka

výkres č. 1

GEOMETRICKÝ PLÁN pro rozdělení pozemku	Geometrický plán ověřil úředně oprávněný zeměměřický inženýr:	Stejnopis ověřil úředně oprávněný zeměměřický inženýr:
	Jméno, příjmení: Ing. Zdeněk Bažant	Jméno, příjmení: Ing. Romana Jiříčková
	Číslo položky seznamu úředně oprávněných zeměměřických inženýrů: 765/1995	Číslo položky seznamu úředně oprávněných zeměměřických inženýrů: 2876/2019
	Dne: 28. října 2020 Číslo: 220/2020	Dne: 3. 11. 2020 Číslo: 112/2020
	Náležitosti a přesnosti odpovídá právním předpisům.	Tento stejnopis odpovídá geometrickému plánu v elektronické podobě uloženému v dokumentaci katastrálního úřadu.
Vyhotovitel: GEOL, spol. s r.o. Dolní hejčínská 47/25 779 00 Olomouc IČO 60319232, tel: 733 722 485	Katastrální úřad souhlasí s očíslováním parcel.	Ověření stejnopisu geometrického plánu v listinné podobě.
Číslo plánu: 901-158b/2020	KÚ pro Olomoucký kraj KP Olomouc Ing. Kateřina Vrbová PGP-2861/2020-805 2020.11.04 15:26:46 CET	
Okres: Olomouc		
Obec: Olomouc		
Kat. území: Řepčín		
Mapový list: Šternberk 9-9/32, 34, 41		
Dosavadním vlastníkům pozemků byla poskytnuta možnost seznámit se v terénu s průběhem navrhovaných nových hranic, které byly označeny předepsaným způsobem: viz. seznam souřadnic		

1.1 Severní propoj-II/48 Olomouc přeložka silnice

Seznam souřadnic (S-JTSK)  
Číslo bodu Souřadnice pro zápis do KN  
Y X

Číslo bodu	Y	X	Kód kv.	Poznámka
75-75	548813.28	1119451.32	4	dr. kolík
75-4001	548730.15	1119470.75	3	dr. kolík
205-2302	548743.96	1119430.65	3	dr. kolík
207-1351	548747.85	1119418.15	4	plastový mezník
207-1568	548832.16	1119470.42	6	dr. kolík
207-1585	548836.82	1119477.39	4	hřebová značka
3	548816.37	1119454.45	6	dočasně dr.kolík - bod ohrožen zemědělskou činností
4	548805.52	1119447.38	4	dočasně dr.kolík - bod ohrožen zemědělskou činností
5	548796.45	1119442.79	4	dočasně dr.kolík - bod ohrožen zemědělskou činností
6	548756.11	1119426.13	3	dočasně dr.kolík - bod ohrožen zemědělskou činností
7	548744.05	1119437.07	3	dočasně dr.kolík - bod ohrožen zemědělskou činností
8	548741.99	1119436.36	3	dočasně dr.kolík - bod ohrožen stavební činností
9	548749.21	1119418.84	4	dočasně dr.kolík - bod ohrožen zemědělskou činností
10	548746.60	1119422.17	4	dočasně dr.kolík - bod ohrožen stavební činností
11	548748.57	1119419.54	3	dočasně dr.kolík - bod ohrožen zemědělskou činností
12	548747.98	1119420.29	3	dočasně dr.kolík - bod ohrožen zemědělskou činností
13	548747.30	1119421.19	3	dočasně dr.kolík - bod ohrožen zemědělskou činností
16	548769.14	1119431.66	3	dočasně dr.kolík - bod ohrožen zemědělskou činností
17	548781.01	1119436.56	3	dočasně dr.kolík - bod ohrožen zemědělskou činností

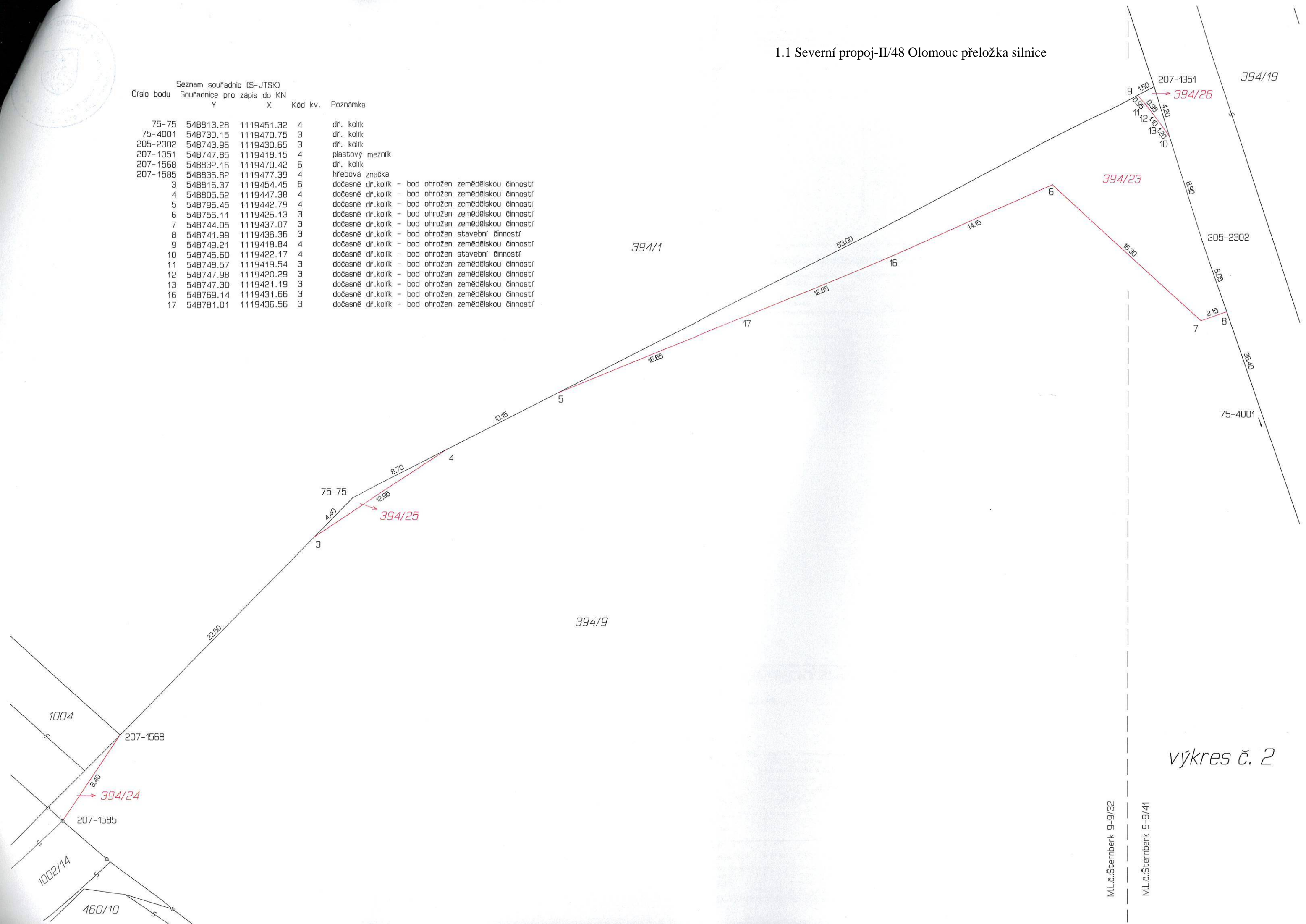

výkres č. 2

M.L.č.:Sternberk 9-9/32

M.L.č.:Sternberk 9-9/41



1.1 Severní propoj-II/48 Olomouc přeložka silnice

VÝKAZ DOSAVADNÍHO A NOVÉHO STAVU ÚDAJŮ KATASTRU NEMOVITOSTÍ													
Dosavadní stav						Nový stav							
Označení pozemku parc. číslem	Výměra parcely		Druh pozemku	Označení pozemku parc. číslem	Výměra parcely		Druh pozemku	Typ stavby	Způsob určení	Porovnání se stavem evidence právních vztahů			
	ha	m <sup>2</sup>	Způsob využití		ha	m <sup>2</sup>	Způsob využití	Způsob využití	výměr	Díl přechází z pozemku označeného v katastru nemovitostí	Číslo listu vlastnictví	Výměra dílu	Označení dílu
1002/14	2	70	ostat.pl. ostat.komunikace	1002/14	2	09	ostat.pl. ostat.komunikace		2				
				1002/23		61	ostat.pl. ostat.komunikace		2	1002/14	10001	61	
	2	70			2	70							

Seznam souřadnic (S-JTSK)

Číslo bodu	Souřadnice pro zápis do KN			Poznámka
	Y	X	kód kv.	
207-1585	548836.82	1119477.39	4	pův.hřeb
901-15	548863.73	1119507.90	4	pův.hřeb
1	548855.03	1119496.10	3	bar.zn.
2	548846.01	1119486.40	4	bar.zn.

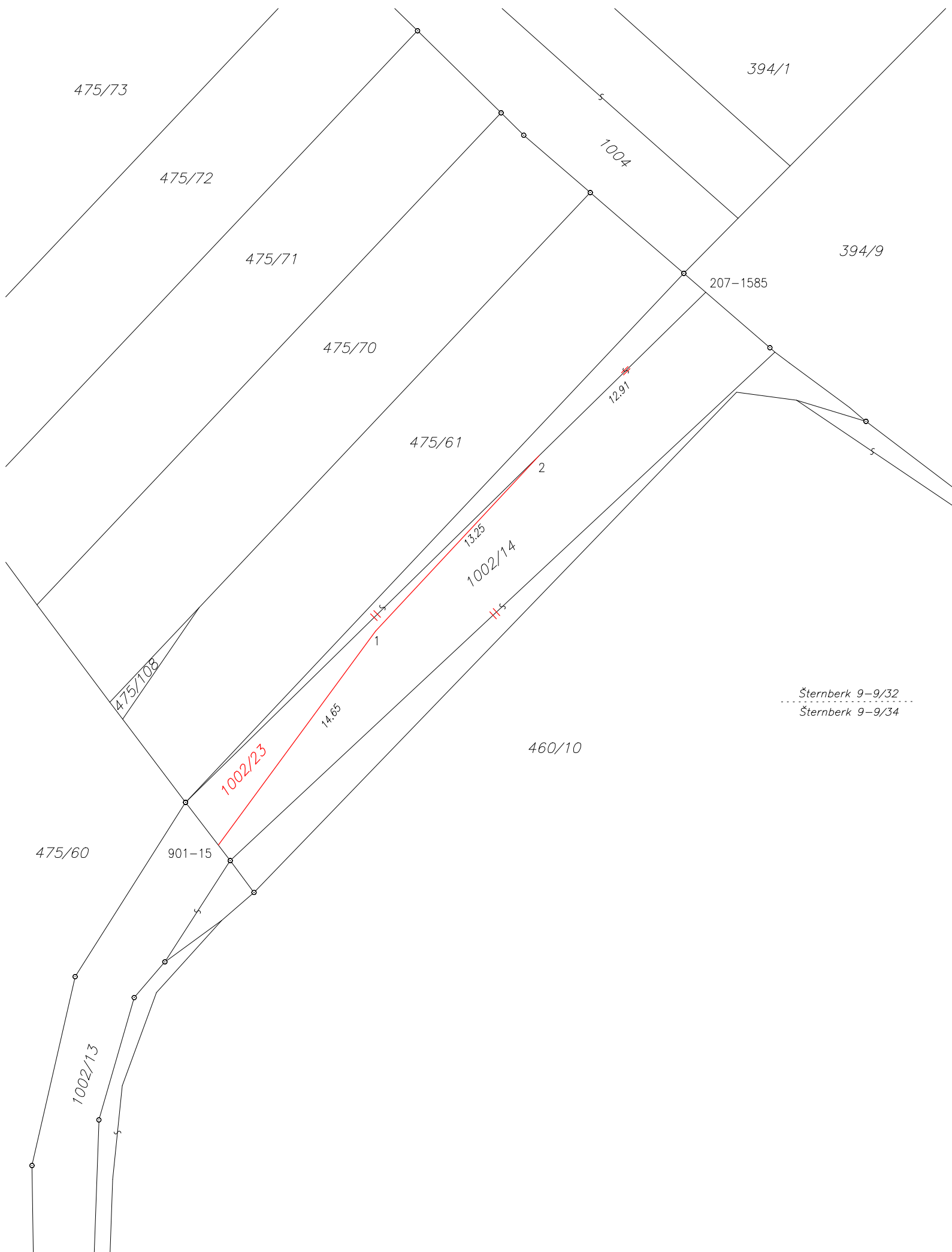

<b>GEOMETRICKÝ PLÁN</b> pro rozdělení pozemku	Geometrický plán ověřil úředně oprávněný zeměměřický inženýr:	Stejnopis ověřil úředně oprávněný zeměměřický inženýr:	
	Jméno, příjmení:	Ing. Milena Ulčiková	Jméno, příjmení:
	Číslo položky seznamu úředně oprávněných zeměměřických inženýrů:	26/95	Číslo položky seznamu úředně oprávněných zeměměřických inženýrů:
	Dne:	Číslo:	Dne:
	Náležitosti a přesnosti odpovídá právním předpisům.	Tento stejnopis odpovídá geometrickému plánu v elektronické podobě uloženému v dokumentaci katastrálního úřadu.	Ověření stejnopisu geometrického plánu v listinné podobě.
Vyhotovitel: Geocentrum spol. s r.o. tř. Kosmonautů 1143/8b 779 00 Olomouc	Katastrální úřad souhlasí s očíslovním parcel.		
Číslo plánu: 944-109/2022			
Okres: Olomouc			
Obec: Olomouc			
Kat. území: Řepčín			
Mapový list: Šternberk 9-9/32, 9-9/34			
Dosavadním vlastníkům pozemků byla poskytnuta možnost seznámit se v terénu s průběhem navrhovaných nových hranic, které byly označeny předepsaným způsobem: viz seznam souřadnic			
	<b>PRACOVNÍ VERZE</b>		



## 1.2 Chodník - Řepčín

Nahlížení do KN



Obsah katastrální mapy a mapy pozemkového katastru se zobrazuje od měřítka 1:5000. Podrobnější informace k používání mapy a aktualizaci jejího obsahu najdete [v nápovědě \(PDF\)](#). **Veškeré zjištěné hodnoty souřadnic a délek NELZE využívat pro vytyčování hranic pozemků v terénu.**



# 1.2 Chodník - Řepčín



VÝKAZ DOSAVADNÍHO A NOVÉHO STAVU ÚDAJŮ KATASTRU NEMOVITOSTÍ														
Dosavadní stav					Nový stav									
Označení pozemku parc. číslem	Výměra parcely		Druh pozemku	Způsob využití	Označení pozemku parc. číslem	Výměra parcely		Druh pozemku	Typ stavby	Způsob určení výměry	Porovnání se stavem evidence právních vztahů			
	ha	m <sup>2</sup>				ha	m <sup>2</sup>				Dle předání z pozemku označeného v katastru nemovitostí	Držitelé poz. evidenci	Číslo listu vlastnictví	Výměra dílu
18	2	82	zahrada		18/1	2	28	zahrada	2		18	158	2	28
					18/2		54	zahrada	2		18	158		54
	2	82				2	82							

Výkaz údajů o bonitovaných půdně ekologických jednotkách (BPEJ) k parcelám nového stavu											
Parcelní číslo podle katastru nemovitostí		Kód BPEJ	Výměra		BPEJ na dílu parcely	Parcelní číslo podle katastru nemovitostí		Kód BPEJ	Výměra		BPEJ na dílu parcely
zjednodušené evidence	ha		m <sup>2</sup>	ha		m <sup>2</sup>	zjednodušené evidence		ha	m <sup>2</sup>	
18/1		32001	2	28							
18/2		32001		54							

Seznam souřadnic (S-JTSK)  
Souřadnice pro zápis do KN

Číslo bodu	Y	X	Kód kv.	Poznámka
204-7258	548370.29	1119847.29	3	dočasná stabilizace
204-7702	548372.46	1119864.16	3	hrana zídky
207-3107	548383.35	1119844.99	3	hrana zídky
1	548373.40	1119846.74	3	hrana zídky

GEOMETRICKÝ PLÁN pro rozdělení pozemku	Geometrický plán ověřil úředně oprávněný zeměměřický inženýr:	Stěpislovi ověřil úředně oprávněný zeměměřický inženýr:
Jméno, příjmení: Ing. Zuzana Tomečková	Jméno, příjmení: Ing. ZUZANA TOMĚČKOVÁ	
Číslo položky seznamu úředně ověřených zeměměřických inženýrů: 2628/2013	Číslo položky seznamu úředně ověřených zeměměřických inženýrů: 2628/2013	
Dne: 5.10.2020	Dne: 12.10.2020	Dne: 12.10.2020
Číslo: 359/2020	Číslo: 815/2020	Číslo: 815/2020
Naležitostmi a přesností odpovídá právním předpisům.	Tento stěpislovi odpovídá geometrickému plánu v elektronické podobě uloženému v dokumentaci katastrálního úřadu.	
Vyhotavitel: Ing. Zuzana Tomečková Doloplazy 83, 783 56 Doloplazy ICO: 76632695, tel.: 732346815 tomeckova.geodet@gmail.com	Katastrální úřad souhlasí s označením parcel.	Ověření stěpislovi geometrického plánu v listinné podobě.
Číslo plánu: 900-157/2020	KÚ pro Olomoucký kraj KP Olomouc Ing. Petra Fráňová PGP-2584/2020-805 2020.10.12 10:22:26 CEST	
Okres: Olomouc		
Obec: Olomouc		
Kat. území: Řepčín		
Mapový list: Sternberk 9-9/43		
Dosavadním vlastnickým pozemkům byla poskytnuta možnost seznámit se v terénu s průběhem navrhovaných nových hranic, které byly označeny úředním způsobem: viz seznam souřadnic		